

外来担当医表  平成 28 年 10 月 1 日現在

診療科		月	火	水	木	金
内科	1 診	大橋 (循環器)	三木 (一般)	小嶋 (循環器)	田中 (循環器)	鈴木 (神経内科)
	2 診	市川 (消化器)	角南 (呼吸器)	角南 (呼吸器)	亀嶋 (消化器)	小嶋 (循環器)
	初診	鈴木 (神経内科)	亀嶋 (消化器)	大橋 (循環器)	市川/三木 (消化器)・(一般)	田中 (循環器)
	午後(要予約)	角南 (呼吸器)		鈴木 (神経内科)		
	もの忘れ外来 完全予約制 14:00~16:00		鈴木 (神経内科) 第2・第4火曜日			
	肺がん相談外来 午前			深井 (呼吸器外科)		
外科	1 診	齋藤	舟橋	品川	舟橋	品川
	2 診	武田	岩井	齋藤	武田	岩井
整形外科	1 診	山田	山田	代務医師	宮下	山田
	2 診	宮下	代務医師	宮下	寺田	宮下
	3 診	代務医師			代務医師	代務医師
脳神経外科		上田	上田	上田	上田:第2,3,4,5週 今村:第1週	上田
小児科	1 診	安藤	安藤	岡田	安藤	安藤
	午後 予防接種 乳児健診 慢性外来	安藤	安藤	安藤	安藤	
眼科	1 診	松田	松田	松田	松田	松田
	2 診	鈴木	鈴木	鈴木	鈴木/江崎	鈴木/江崎
	3 診	江崎	江崎	江崎		
泌尿器科		恵谷	最上	最上	恵谷	最上
皮膚科		長谷川		大口	井汲	
耳鼻咽喉科			千葉			千葉
婦人科	午前	小林	竹中	竹中	竹中	小林
	午後		竹中		竹中	

診察受付時間

午前8:30~11:30

再来受付機のご利用

午前8:00~11:30

面会時間

13:00~20:00

医療機関さまへ  
お知らせ

●内科への紹介患者さまは、初診担当医(3診)となりますので、初診担当医の専門領域に合わせて、ご紹介いただければ幸いです。

地域連携室からの  
お知らせ

●紹介患者さまに関するお問い合わせ、共同利用放射線科検査予約のお問合せは地域連携・医療相談室までお願いいたします。

☎ 059-393-1544

 三重厚生連 菰野厚生病院  
**ふじだな 通信**  
k o m o n o k o s e i n e w s



平成 28 年 8 月 6 日  
南海トラフ地震を想定した内閣府主催の大規模地震時医療活動訓練を行いました。

TOPIX 

◆今月のぽっかぽか情報

・いきいき健康講座

◆こもの日和

・医師のご紹介  
・回復期リハビリテーション  
病棟での取り組み

◆ふじの絆

・近隣医療機関のご紹介  
「藤牧循環器内科」

◆外来担当医表

◆認定看護師紹介

今号のぽっかぽか情報

今後の「いきいき健康講座」についてお知らせします。

日時 平成28年11月18日(金曜日)  
●14:00~15:00 ●本館4階会議室

講座内容 「頭痛について」  
脳神経外科/上田副院長

講座内容 「頭痛薬について」  
薬剤師

日時 平成29年3月17日(金曜日)  
●14:00~15:00 ●本館4階会議室

講座内容 「認知症について」  
内科/鈴木診療部長

講座内容 「認知症にはならないぞ!!トレーニングからの予防」  
看護師

日時 平成29年1月20日(金曜日)  
●14:00~15:00 ●本館4階会議室

講座内容 「骨折と筋力低下」  
整形外科/山田部長

講座内容 「転倒防止」  
理学療法士

事前のお申込は必要ありませんので、ぜひご参加ください。

認定看護師  
の  
ご紹介



コメント

感染管理認定看護師の森沙織、吉田恭子と申します。院内や地域で発生する様々な感染症に対して感染対策を行っています。また、医師・看護師・薬剤師・検査技師・事務職員(感染対策チーム)で院内活動を行います。院外からも研修やコンサルトを受け付けております。気軽にお声をかけて下さい。

編集後記

今号ふじの絆コーナーでは、藤牧循環器内科さまをご紹介させていただきました。皆さんから本誌へのご意見・ご感想・ご要望等、広報委員会までお寄せください。

菰野厚生病院 広報委員会  
〒510-1234 三重郡菰野町福村75 TEL059-393-1212 FAX059-394-2679

病院の理念

キラリと光る医療を提供し、地域の皆さまから愛され信頼され選ばれる病院をめざして職員一同努めてまいります。

# こもの日和

## 眼科診療の紹介

当院眼科は、常勤医師3人で診療を行っており、外眼部疾患、白内障、緑内障、網膜硝子体疾患等、ほぼ眼科全般にわたって対応しています。

院長先生のご配慮で、様々な最新の検査機器を揃えていただいております。その検査機器を駆使することにより、侵襲の少ない方法で、正確な診断、治療方針を決めることができます。前眼部OCTでは前眼部の詳細な断面像や、角膜の形状を計測することができます(図1、2)。オプトスでは超広角の網膜画像が得られます(図3、4)。SS OCTでは、硝子体側から、網膜、脈絡膜、強膜の領域を高精細に撮影でき、網膜・脈絡膜血管内の血流の様子を可視化することができます。(図5、6)

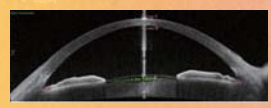

▲ 図1 前眼部断層像

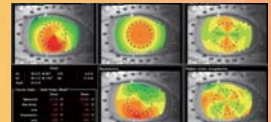

▲ 図2 角膜形状解析



▲ 図3 カラー画像



▲ 図4 FA画像

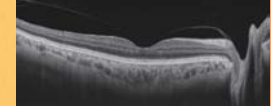

▲ 図5 OCT画像

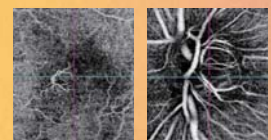

▲ 図6 OCT Angiography

保存的な治療で対応できない場合は、手術治療を選択することになりますが、最新の手術機器を使用し、優秀なスタッフと一緒に正確で、安全な手術を心がけています。

白内障手術は、希望のある方には多焦点眼内レンズ(平成21年10月1日より、多焦点眼内レンズを用いた白内障手術の先進医療が承認されています)、必要な方には乱視矯正眼内レンズを用いています。網膜剥離等に対する硝子体手術は広角眼底観察システムを用いた25G極小切開硝子体手術でおこなっており、従来に比べて侵襲の少ない手術になっています。緑内障手術は今までの手術で対応できない症例に対し、チューブシャント手術が臨床使用できるようになっています。また、眼科ではあまり行っていない眼瞼下垂手術なども出血しにくい炭酸ガスレーザーを使用することにより、精度の高い手術をおこなうことができます。

このように恵まれた環境で診療させていただいておりますので、当科に受診された方は、可能な限り当科で診断、治療を完結できるように日々努めていきたいと思っております。



松田 吉人  
まつだ よしと

## 回復期リハビリテーション病棟での取り組み 院内外泊について

回復期リハビリテーション病棟では、病棟内の家庭復帰支援室を利用して、「院内外泊」を行っています。「院内外泊」とは、院内で試験的に患者さまとご家族が1日を通して共に過ごし、介護を体験する取り組みをいいます。「院内外泊」では、退院後の自宅での生活を想定し、患者さまやご家族の生活スタイルに合わせた介護方法を計画し実践します。昼夜問わずいつなんどきでも、看護師等の医療スタッフの援助・協力が得られるため、安心して介護を体験することができます。またその結果をふまえて、患者さま、ご家族とスタッフが一体となって、退院後患者さまがよりよい生活を送ることができるよう検討します。このように、今後も「院内外泊」など、充実したリハビリテーション・看護・介護を提供することにより、患者さまの社会復帰のための支援を続けて参ります。



院内外泊場面



家庭復帰支援室

# ふじの絆

## 近隣医療機関のご紹介

西洋医学を主軸に植物療法なども実践する

## 藤牧循環器内科



### 診療科目

内科

循環器科

禁煙外来(随時)



尾高高原の保養所

## ごあいさつ

地域に根ざしたホームドクターを目指し、故郷であります当地に、母を迎えて移転開院致しまして28年になります。先祖代々、受け継がれてきております“温故知新”の理念の下、患者様には心身共に健康長寿であっていただきたいという願いから、早期発見の為に、新しい遺伝子診断技術等も取り入れながら、コメディカル共々微力ではありますが日々研鑽を重ねております。

尚、当初より、生活習慣病の来院者は多く、イベント予防、介護予防と自立支援の目的から、休診日を利用して近くの尾高高原(保養所)にて、食事・運動・ストレスリダクション指導の一環として、料理・ヨガ・メディカルアロマテラピー教室等々を実践して参りました。

又、ニコチン依存症の患者様には、2008年より服薬をチャンピックスに切り替えております。院外処方に出しました2014年からは、隣接の薬局薬剤師夫妻も含め、当院薬剤師、看護師、栄養士、事務職員一丸となつてのサポートで良い成績を得ております。

最後に、平素より病診連携におきましては、最近隣の菰野厚生病院様には、各科で大変お世話になっております事、改めて厚く御礼申し上げます。今後共、御指導御鞭撻の程、宜しく願い申し上げます。



藤牧 賢治  
ふじまきけんじ

患者さんの作品ギャラリーのような待合

馬の彫刻  
銅谷祐子様作

武村泰男先生作(書画)  
真菰でできた和紙に書かれています。

2000ピースのジグソーパズル  
菰野町最高齢  
106才の患者さん作

富士山の写真  
糖尿病の患者さん作

診療受付	月	火	水	木	金	土	日
8:30~12:00	●	●	●	●	●	●	●
15:30~18:00	●	●	●	●	●	●	●

休診日/土曜午後、木曜、日曜、祝日

☎ 059-393-2007

〒510-1233

三重郡菰野町菰野2304番地