

Matsusaka Chuo General Hospital

松阪中央総合病院年報

2013

Vol.32

病院の理念

目次



三重県厚生連
松阪中央総合病院

病院の理念 ○

- ・ 患者さまの人権を尊重し、信頼される医療を提供します。
- ・ 地域医療支援病院としての使命を果たし、
質の高い安全な医療の目指します実践をめざします。

基本方針 ○

- ・ 救急医療、福祉医療に積極的に取り組み、
地域住民に信頼される病院づくりを進める。
- ・ 健全経営基盤の確立と、経営の長期的な安定を図る。

私たちの行動目標 ○

- ・ 全職員が患者さまの窓口になります。
- ・ 患者さまにあたたかい気持ちで接します。
- ・ 患者さまの話を十分に聴きます。
- ・ わかりやすく、ていねいに説明します。

目次

○ 病院概要

○ 学術研究業績・研修記録

○ 病院統計

○ 付録

病院概要

沿 革	2
組 織 図	4
職 員 数	5
学会施設認定	6
主な病院行事	8
施 設・設 備	10
機器備品一覧	12

沿革

- 昭和36年 7月 中央病院開院（松阪市鎌田町 515）
院長 波利井清一 病床数 212 床（一般病床 132、結核病床 80）
- 37年 6月 総合病院の承認を受け、中央総合病院に改称
- 38年 3月 293 床に増床（一般病床 215、結核病床 78）
- 45年 1月 新病棟増築により 343 床（一般病床 265、結核病床 78）となる。
人工透析開始
- 49年 1月 竹内藤吉院長就任
- 51年 5月 管理棟完成。一般病床 50 床を増床及び結核 78 床のうち 40 床を一般病床とする。
393 床（一般病床 355、結核病床 38）
- 52年 1月 臨床研修指定病院に認可
- 52年 5月 小児科外来増改築
- 52年 6月 名称を松阪中央総合病院に変更
- 53年 4月 結核病床 38 を一般病床に、また ICU, CCU の増床 4 により一般病床 397 床
- 53年 7月 人工透析を 24 床に増床
- 56年 3月 新病棟増築により一般病床 92 床増加し 489 床となる。あわせて人工透析を 34 床とする。
- 57年 5月 既設診療棟の増改築と CT スキャナ室を設置
- 59年 9月 岡林義弘院長就任
- 60年 1月 麻酔科新設
- 60年 1 1月 医事コンピュータシステム導入
- 60年 1 2月 医療用ライナック設置
- 62年 4月 神経内科新設、無菌室 2 室及び R I 室移設完成
- 平成 元年 7月 体外衝撃波尿路結石破碎装置（E S W L）設置
- 2年 7月 精神神経科新設、磁気共鳴断層診断装置（MR I）設置
- 7年 4月 幸治隆一院長就任
- 9年 4月 新病院開院（新築移転：松阪市川井町字小望 102）
一般病床 440 床、17 診療科、オーダーリングシステム導入
在宅介護支援センター開設、健康管理施設“エポック”開設
- 10年 1 1月 訪問看護ステーション開設
- 12年 1月 日本医療機能評価機構による一般病院種別 B 合格
- 15年 8月 高速全身 MR I 装置設置（MR I 装置 2 台で稼動）
- 15年 1 0月 医薬分業開始
- 16年 3月 地域医療支援病院承認
- 17年 1月 日本医療機能評価機構による一般病院種別 B Ver. 4 再認定
地域がん診療連携拠点病院指定
- 17年 7月 松阪地区小児救急拠点病院として小児二次救急医療を担当

- 18年 6月 DPC導入
- 18年10月 玉置久雄院長就任
- 19年 3月 外来化学療法センター完成
- 19年 4月 日本人間ドック学会 人間ドック健診施設機能評価認定
- 21年 3月 卒後臨床研修評価機構による臨床研修機能評価認定
- 21年 4月 放射線治療器（IMRT）を導入し、放射線治療科を開設
- 22年 1月 日本医療機能評価機構による一般病院種別 Ver.6 再認定
- 23年 7月 開院50周年
- 23年12月 訪問看護ステーション廃止
- 24年 2月 災害拠点病院指定
- 24年 4月 巡回検診事業の全面委託化
- 24年12月 院内保育施設「ドレミ保育園」新築開園
- 25年 4月 最新MRI装置3.0T導入（Philips Ingenia 3T）
- 25年 5月 放射線治療棟増築棟完成
- 25年 9月 PHILIPS社製 血管造影X線診断装置導入

組織図

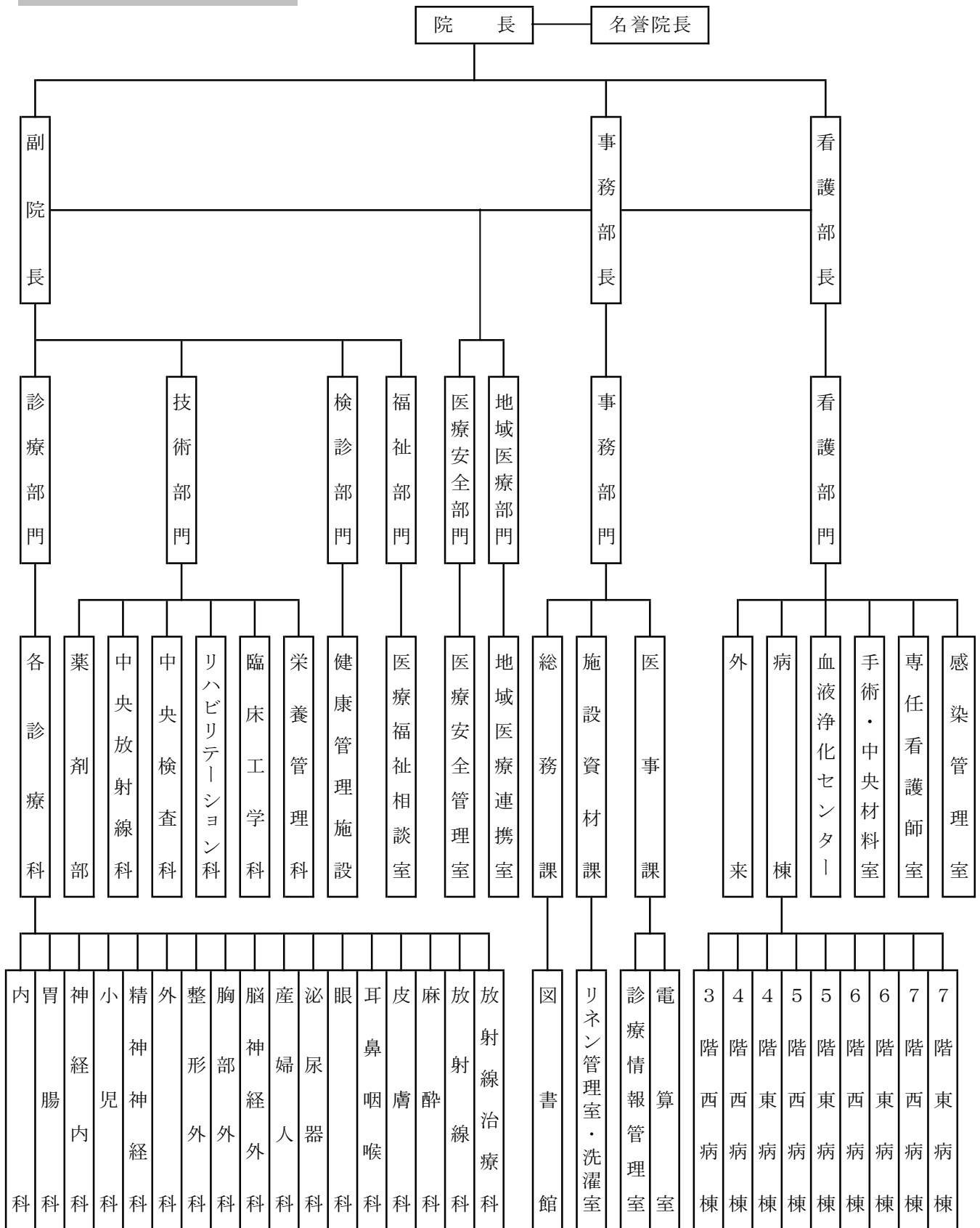

職 員 数

平成26年3月31日現在

職 種	科 部 署	人 員	職 種	科 部 署	人 員
医 師	内 科	10	医 療 技 術 員	社 会 福 祉 士	3
	胃 腸 科	5		精 神 保 健 福 祉 士	1
	神 経 内 科	2		臨 床 心 理 士	1
	小 児 科	6		視 能 訓 練 士	1
	精 神 神 経 科	1		技 術 補 助 員	
	外 科	6	小 計		102
	整 形 外 科	6	看 護 部 門	看 護 師	344
	脳 神 経 外 科	4		助 産 師	15
	胸 部 外 科	5		保 健 師	4
	産 婦 人 科	4		准 看 護 師	7
	泌 尿 器 科	4		看 護 補 助 員	24
	耳 鼻 咽 喉 科	1	小 計		394
	眼 科	2	事 務 部 門	事 務 部 長	1
	皮 膚 科	0		事 務 次 長	2
	放 射 線 科	5		総 務 課	6
	麻 酔 科	6		施 設 資 材 課	4
	リハビリテーション科	1		医 事 課	27
	臨 床 病 理 科	2		健 康 管 理 施 設	2
	健 康 管 理 施 設	1		診 療 情 報 管 理 室	2
小 計		図 書 館		1	
研 修 医	1 年 次	5		医 療 安 全 管 理 室	1
	2 年 次	4		地 域 医 療 連 携 室	3
	3 年 次 以 降	12	小 計		49
小 計		21	そ の 他 技 術 員	電 気 技 師	0
医 療 技 術 員	薬 剤 師	20		運 転 士	0
	臨 床 検 査 技 師	24		調 理 師	3
	診 療 放 射 線 技 師	20		電 話 交 換 手	0
	管 理 栄 養 士	5	小 計		3
	理 学 療 法 士	9	そ の 他	調 理 員	9
	作 業 療 法 士	6		洗 濯 係 員	0
	言 語 聴 覚 士	1		小 計	
臨 床 工 学 技 士	11	合 計		649	

学会施設認定

内 科	日本内科学会認定医制度教育病院 日本血液学会認定医研修施設 日本循環器学会認定循環器専門医研修施設 日本心血管インターベンション学会研修関連施設 日本臨床腫瘍学会認定研修施設 日本がん治療認定医機構認定研修施設 日本不整脈学会不整脈専門医研修施設 日本高血圧学会専門医認定施設
胃 腸 科	日本消化器病学会認定医制度認定施設 日本消化器内視鏡学会指導施設 日本肝臓学会認定施設
小 児 科	日本小児科学会専門医制度研修施設
神 経 内 科	日本神経学会専門医制度教育施設
精 神 神 経 科	日本精神神経科学会専門医制度研修施設 日本総合病院精神医学会専門医制度研修施設
外 科	日本外科学会外科専門医制度修練施設 日本消化器外科学会専門医修練施設 日本乳癌学会認定医・専門医制度研修施設
脳 神 経 外 科	日本脳神経外科学会専門医指定訓練施設
胸 部 外 科	日本胸部外科学会認定医認定制度指定施設 日本呼吸器外科専門医認定機構基幹施設関連施設 日本呼吸器外科学会専門医制度関連施設
産 婦 人 科	日本産婦人科学会専門医制度卒後研修指導施設
泌 尿 器 科	日本泌尿器科学会専門医教育施設 日本透析医学会認定医制度認定施設
整 形 外 科	日本整形外科学会認定医制度研修施設
眼 科	日本眼科学会専門医制度研修施設
麻 酔 科	日本麻酔科学会研修施設麻酔指導病院
放 射 線 科	日本医学放射線学会放射線科専門医修練機関 (放射線診断、放射線治療、核医学診断) 日本核医学会専門医教育病院

リハビリテーション 科

日本リハビリテーション医学会研修施設
日本プライマリー・ケア学会認定医研修施設

中央 検 査 科

日本病理学会 A 認定病院
日本臨床検査医学会認定病院
日本臨床細胞学会認定施設
日本超音波医学会認定超音波専門医研修施設

主な病院行事

- 1月 4日 年賀式
22日 医療安全研修会（24日・28日・30日）
- 2月 14日 学術講演会
（講師：静岡県がんセンター 歯科口腔外科部長 大田 洋二郎先生）
- 3月 7日 職員健康診断（～8日・12日）
10日 市民公開講座（松阪市コミュニティーセンター）
14日 第9回登録医総会
24日 MMC臨床研修病院合同説明会（津市）
26日 平成24年度臨床研修医修了式
- 4月 1日 新規採用者オリエンテーション（～9日）
- 5月 6日 東海北陸地区臨床研修病院合同説明会（名古屋市）
20日 地元自治会との水防会議
21日 生命の駅伝
31日 放射線治療棟 竣工式
- 6月 1日 第10回松阪中央総合病院ICLSコース
2日 東海四県農村医学会（岐阜市）
8日 三重県厚生連臨床研修病院説明会（津市）
15日 地元自治会料理教室
20日 学術講演会
（講師：三重大学 肝胆膵・移植外科教授 伊佐地 秀司先生）
- 7月 14日 ボランティア交流会
19日 三重県厚生連研修医症例発表会（いなべ市）
25日 学術講演会
（講師：川崎医科大学 総合臨床医学 准教授 井上 和彦先生）
- 8月 1日 平成25年度永年勤続表彰式
3日 初期臨床研修医面接試験
8日 学術講演会
（講師：松阪中央総合病院 放射線科医長 市川 泰崇先生
放射線治療科医長 山下 恭史先生）
- 11日 松阪中央総合病院PCECコース

- 8月22日 学術講演会
 (講師：三重大学医学部附属病院 救命救急センター長
 教授 今井 寛先生)
- 23日 コンプライアンス・情報セキュリティ研修会
 (29日、9月10日、27日)
- 31日 内閣府総合防災訓練
- 9月12日 学術講演会
 (講師：済生会中津病院 消化器内科 江口 孝明先生
 三重大学大学院医学系研究科 血液・腫瘍内科学
 助教 鈴木 圭先生)
- 19日 学術講演会
 (講師：松阪中央総合病院 放射線治療科 落合 悟先生
 三重大学医学部附属病院 放射線診断科
 村嶋 秀市先生)
- 24日 災害訓練
- 10月10日 学術講演会
 (講師：三重中央医療センター 内分泌・代謝診療部長
 田中 剛史先生)
- 17日 医療監視 (三重県)
- 19日 市民公開講座「骨と関節の日」
- 23日 消防訓練
- 24日 学術講演会
 (講師：佐久総合病院 副診療部長 小梅診療所所長
 北澤 彰浩先生)
- 11月29日 院内感染対策研修会
- 12月14日 クリスマスコンサート
- 23日 地元自治会料理教室

施設・設備

名称	三重県厚生農業協同組合連合会 松阪中央総合病院
所在地	松阪市川井町字小望 102 (〒515-8566)
病床数	一般 440 床 (ICU・CCU : 6 床、HC : 25 床、クリーンルーム : 2 床、準クリーンルーム : 4 床)
診療科	内科、循環器科、胃腸科、神経内科、精神神経科、外科、整形外科、脳神経外科、胸部外科、産婦人科、小児科、眼科、耳鼻咽喉科、泌尿器科、皮膚科、放射線科、放射線治療科、麻酔科、リハビリテーション科 (19 診療科)

●建物の概要

敷地面積	44,528 m ²
病院本館	鉄筋鉄骨コンクリート造 地上 7 階、塔屋 2 階 建築面積 12,138 m ² 延床面積 30,376 m ²
付 属 棟	鉄骨造(エネルギー棟 2 階・車庫 1 階・キャノピー 1 階) 建築面積 1,386 m ² 延床面積 1,220 m ²

●電気設備

受変電設備	吸引方式 1 回線受電 受電電圧 6.6KV 変圧器容量 5,150KVA
発電機設備	熱電併給のコ・ジュネレーション方式
発電機定格	3 相 3 線 6.6KV60HZ300KW × 3 台 エンジン ディーゼル 燃料 A 重油 別置地下タンク(20kl×2)
無停電電源装置	定格出力 : 50KVA 用途 : 医療用
電話交換設備	デジタル式電子交換機、中継台方式、局線 36/16 内線 544/499 一般電話機、多機能電話機、コードレス電話機、PHS
放送設備	非常・業務兼用 定格出力 1,440W 系統 40
ナースコール	通話方式 : ベッド単位方式同時通話、ハンディーナース
自動火災報知器	R 型 620 回線(防排煙、ガス漏れ等含む) 投薬表示、テレビ共聴(UHF、VHF、BS)、インターホン、液晶ビジョン

●空気調和設備

主電源	プロパンガス焚冷温水発生機 4 台、コージュネ用冷房専用機 1 台 合計約 1,200 冷凍トン
主空調方式	空気調和機プラスファンコイルユニット
排煙設備	法的必要箇所に配置

自動制御設備	マイクロコンピューターによる温湿度等の自動制御及び発電、発電機、空調、給排水等の中央監視
換気設備	給気設備、排気設備

●給排水衛生設備

井戸給水設備	全館井戸水供給 井戸 50 m ³ /H×2 本、沈砂受水槽 140 m ³ ×2 受水槽 57 m ³ ×2、高架水槽 23 m ³ ×2
給湯設備	プロパンガス焚ボイラーによる 800,000cal/H×2 台
R I 処理設備	分離接触抜気方式 5 人槽
排水設備	一般排水系、中和処理排水系、R I 排水系、自現機廃液回収系の 4 系統
消火設備	スプリンクラー設備(全館)
プロパンガス設備	プロパンタンク 15ton よりの供給
蒸気設備	ガス焚ボイラーによる蒸気供給 1,500kg/H×2 台
医療ガス設備	酸素、窒素、笑気、圧縮空気、合成空気装置、吸引設備

●汚水処理設備

合併処理浄化槽 650 m³/日、4,001 人槽 BOD : 10PPM、COD : 10PPM、SS : 10PPM

●エレベーター設備

常用 2 台、寝台用 2 台、配膳用 1 台、業務用 1 台、ダムウェーター 1 台 (1 階～2 階間、検体搬送用)

●特殊搬送設備

自走台車搬送設備	10 ステーション 1 系統
トレイ式垂直搬送設備	7 ステーション 1 系統

機器備品一覧

500万円以上

機器名称	メーカー名称	型式	台数
X線治療装置(ライナック)	放射線治療装置 エレクタシナジー	SYNERGY/P4	1
磁気共鳴断層撮影装置	フィリップス3.0T 超電導磁気共鳴イメージング装	Ingenia3.0T	1
頭・腹部血管連続撮影装置	Allura Clarity	FD20 bipl	1
生理検査システム	診断情報システム PrimeVita	QP-311NB他一式	1
放射線治療計画システム	3次元放射線治療計画システム	Pinnacle3	1
乳房用X線撮影装置	乳房用X線診断装置	Senographe DS LaVerite 一式	1
内視鏡ビデオシステム	内視鏡ビデオカメラシステム	VISERA ELITE OTV-S190一式	1
電子内視鏡システム		LUCERA 一式	1
光干渉断層計	シラスHD-OCT plus	モデル5000	1
低温プラズマ滅菌装置	過酸化水素低温プラズマ滅菌システム	ステラットNX	1
乳癌診断システム	マンモトームシステム	SCM12 一式	1

學術研究業績

研修記録

1. 学会・研究会演題発表数	14
2. 論文発表数	14
3. 学会発表	15
4. 論文発表	21
5. 学会・研修会参加記録	23

1. 学会・研究会演題発表数

科 別	2004	2005	2006	2007	2008	2009	2010	2011	2012	2013	計
内 科	11	3	4	22	23	1	3	9	3	2	81
循環器科						7	3	5	9	8	32
神経内科	4	2	5	1	4	5	4	4	4	5	38
胃腸科	9	10	5	3	3	2	3	5	9	8	57
小児科						1	2		3	2	9
小児科	6	6	2	7	4	5	3	4	2	4	43
整形外科	1	1	5	3	1	4	3		1	2	21
胸部外科					1	1	7	12	12	7	40
脳神経外科					3	5	5	2	2		17
産婦人科											0
眼科	1					1					2
耳鼻咽喉科											0
皮膚科											0
泌尿器科	10	1	6	2	2	1	2	3	3	3	33
精神神経科											0
放射線科	1	1	2		1	2		1	1		9
放射線治療科							3	2		3	8
麻酔科							2	2		1	5
リハビリテーション科	4	6	3	2						1	16
救急科										2	2
中央検査部	14	8	10	5	4		5	2	11	3	62
臨床病理部			16	3							19
薬剤部	10	6	5	3			2	1		1	28
健康管理部	2		3	2	1	1	4	2	1	2	18
リハビリテーションセンター	4		3	3	7	6				6	29
看護部	8		5		4		6				23
栄養管理部				1	6						7
血液浄化センター					1	1					2
C E 部											0
言語室		1									1
計	85	45	74	57	66	43	57	54	61	60	602

2. 論文発表数

科 別	2004	2005	2006	2007	2008	2009	2010	2011	2012	2013	計
内 科			1	1	4	4		1	1	2	14
循環器科						2	1				3
神経内科			2						1	1	4
胃腸科		2	3	1	1	2	1			2	12
小児科							1				1
小児科		1									1
整形外科	1				1	3	2				7
胸部外科								1	1	3	5
脳神経外科					1			1			2
産婦人科											0
眼科				2							2
耳鼻咽喉科								1		2	3
皮膚科											0
泌尿器科	1		1	1			2			1	6
精神神経科											0
放射線科	5	2	3								10
放射線治療科											0
麻酔科											0
リハビリテーション科			4					1			5
救急科											0
中央検査部	3	2	1	1	2		1	2			12
臨床病理部			3	1	2	1	1				8
薬剤部	2			1							3
健康管理部					2						2
リハビリテーションセンター		1									1
看護部				2	2	2		2			8
栄養管理部											0
血液浄化センター											0
計	12	8	18	10	15	14	9	9	3	11	109

3. 学会発表

● 内科

1. Development of SIADH and RPLS during initial R-CHOP therapy in a patient with DLBCL

Minoru Mizutani

Yoshiki Nakamori、Haruna Sakaguchi、Yuki Kageyama、Eiko Oya、Takao Sekine

第75回日本血液学会学術集会

2013/10/11-13 札幌

2. EBV+ DLBCL of the elderly with Hodgkin lymphoma like phenotype that recurred as aggressive lymphoma

景山裕紀

水谷 実、坂口春奈、大矢瑛子、関根隆夫

第75回日本血液学会学術集会

2013/10/11-13 札幌

● 循環器科

3. 心嚢水貯留を認めた CREST 症候群の 1 例

刑部全晃

泉 大介、山本重忠、福岡秀介、坂井正孝、幸治隆文、松岡宏治、宮原眞敏

第219回日本内科学会東海地方会

2013/2/24 津

4. 無症候性心室細動をホームモニタリングによって早期発見できた Brugada 症候群の 2 例

松岡宏治

福岡秀介、山本重忠、宮村有紀子、泉 大介、坂井正孝、幸治隆文、宮原眞敏、野田英毅、倉田直哉、岩田悠一

日本不整脈学会 第5回植込みデバイス関連冬季大会

2013/2/22-24 東京

5. 無症候性心室細動をホームモニタリングによって早期発見できた Brugada 症候群の 2 例

松岡 宏治

福岡秀介、山本重忠、杉浦伸之、泉 大介、幸治隆文、野田英毅、倉田直哉、岩田悠一

第30回日本心電学会学術集会

2013/10/11-12 青森

6. 生体弁に発生した感染性心内膜炎の 1 例

真川祥一

坂井正孝、福岡秀介、山本重忠、泉 大介、幸治隆文、松岡宏治、宮原眞敏、駒田拓也

第219回日本内科学会東海地方会

2013/2/24 津

7. 冠静脈洞起源の ATP 感受性心房頻拍にアブレーションを施行した一例

杉浦伸也

松岡宏治、福岡秀介、山本重忠、泉大介、幸治隆文、坂井正孝

日本不整脈学会カテーテルアブレーション関連秋季大会2013 第25回カテーテルアブレーション委員会公開研究会

2013/11/2 横浜

8. OCT を用いた ZES と EES における早期ステントストラット内皮化の比較

泉 大介

宮原眞敏、福岡秀介、山本重忠、坂井正孝、幸治隆文

日本心臓血管インターベンション治療学会第29回東海北陸地方会

2013/5/17-18 名古屋

9. 高度石灰化を伴う ACS 病変に対して、ロータブレーターを使用した 1 例

福岡秀介

泉 大介、山本重忠、杉浦伸也、坂井正孝、松岡宏治、幸治隆文、宮原眞敏

日本循環器学会第142回東海・第127回北陸合同地方会

2013/11/9-10 金沢

10. 心臓腫瘍との鑑別が困難であった右心耳内血栓の一例

福岡秀介

松岡宏治、山本重忠、杉浦伸也、泉 大介、幸治隆文

第141回日本循環器学会東海地方会

2013/6/22 名古屋

● 神経内科

11. Transdermal scopolamine ointment for reduction of drooling in Japanese patients with amyotrophic lateral sclerosis

ODACHI K

NARITA Y, TAMURA A, SASAKI R, YANIGUCHI A, TOMIMOTO H

24th international symposium on ALS/MND

2013/12/6-8 Milan, Italy

12. 軟部組織感染を伴ったG群溶連菌髄膜炎の1例

水谷あかね

長野真由子、石川英洋、大達清美、川田憲一

第135回日本神経学会東海北陸地方会

2013/3/16 名古屋

13. 開腹リンパ節生検により Burned-out testicular tumor に伴う傍腫瘍性小脳変性症と診断した1例

石川英洋

水谷あかね、大達清美、川田憲一

第137回日本神経学会東海北陸地方会

2013/11/2 金沢

14. ALS の流涎過多に対するスコパミン軟膏；院内調剤による使用経験

大達清美

成田有吾、田村麻子、佐々木良元、谷口 彰、富本秀和

第31回日本神経治療学会総会

2013/11/21-23 東京

15. 軟部組織感染を伴ったG群溶連菌髄膜炎の1例

長野真由子

水谷あかね、石川英洋、大達清美、川田憲一

第219回日本内科学会東海地方会

2013/2/24 津

● 胃腸科

16. 当院における先端 J タイプガイドワイヤーを用いた ERCP 教育の現状

玉井康将

第49回日本胆道学会学術集会

2013/9/19-20 千葉

17. 当院における大腸悪性狭窄に対する大腸ステントの使用経験

金子昌史

直田浩明、玉井康将、黒田直起、矢田崇純、原田哲朗、

井口正士、別府徹也、山中猛成、小林一彦

第85回日本消化器内視鏡学会総会

2013/5/10-12 京都

18. 内視鏡粘膜下層剥離術にて非治療切除となった早期胃癌の検討

金子昌史

玉井康将、黒田直起、矢田崇純、原田哲朗、井口正士、

別府徹也、直田浩明、山中猛成、小林一彦

第21回日本消化器関連学会週間 JDDW

2013/10/9-12 東京

19. 臍頭十二指腸切除術後に非アルコール性脂肪性肝疾患を認めた1剖検例

小島真一

別府徹也、玉井康将、黒田直起、矢田崇純、原田哲朗、

金子雅史、井口正士、直田浩明、小林一彦

第219回日本内科学会東海地方会

2013/2/24 津

20. 当院における特発性血小板減少性紫斑病のヘリコバクター・ピロリ除菌療法の検討

小林一彦

第99回日本消化器病学会総会

2013/3/21-23 鹿児島

21. 当院で経験した上腸間膜動脈症候群（SMA 症候群）4例の検討

真川祥一

小林一彦、玉井康将、黒田直起、矢田崇純、原田哲朗、

金子昌史、井口正士、別府徹也、直田浩明、山中猛成

第21回日本消化器関連学会週間（JDDW 2013）

2013/10/9-12 東京

22. ステロイド投与、顆粒球除去療法を施行した重症型アルコール性肝炎の1例

中島 謙

別府徹也、矢田崇純、山中猛成、小林一彦

第219回日本内科学会東海地方会

2013/2/24 津

23. 後腹膜線維症の経過観察中に生じた自己免疫性膵炎の1例

藤村 侑

玉井康将、矢田崇純、原田哲朗、金子昌史、井口正士、別府徹也、直田浩明、山中猛成、小林一彦

第219回日本内科学会東海地方会

2013/2/24 津

● 小児科

24. γ グロブリン不応であった血小板減少性紫斑病の1例

杉浦勝美

池山夕起子、鎌田尚樹、大槻 静、前川佳代子、神谷敏也、谷本康夫

第258回日本小児科学会東海地方会

2013/5/19 名古屋

25. 頭部 CT で脳内石灰化をみとめた副甲状腺機能低下症の1例

杉浦勝美

鎌田尚樹、池山夕起子、前川佳代子、神谷敏也、谷本康夫

第49回中部日本小児科学会

2013/8/25 津

● 外科

26. 異所性静脈瘤破裂による腹腔内出血の1例

加藤憲治

玉置久雄、三田孝行、岩田真、春木祐司、前田光貴

第75回日本臨床外科学会総会

2013/11/21-23 名古屋

27. 十二指腸神経内分泌腫瘍の1例

春木祐司

玉置久雄、三田孝行、岩田 真、加藤憲治、松田明敏、奥田善大、森川正和

第285回東海外科学会

2013/4/7 名古屋

28. 大腿ヘルニア嵌頓で発見された胃癌腹膜播種の1例

前田光貴

玉置久雄、三田孝行、岩田 真、加藤憲治、大澤一郎、春木祐司、福留寿生

日本消化器病学会東海支部第119回例会

2013/12/7 名古屋

29. 多発リンパ節転移を伴う Neuroendocrine tumor (NET) G1 の1例

前田光貴

玉置久雄、三田孝行、岩田 真、加藤憲治、大澤一郎、春木祐司、杉本寛子、福留寿生

第281回三重外科集談会

2013/12/8 津

● 整形外科

30. 大腿骨頸部骨折術後に発症した奇異性脳塞栓の1例

近藤裕美子

藤井宏真、飯田 仁、福井直人、荻田恭也、田中康仁

第120回中部日本整形外科災害外科学会・学術集会

2013/4/5-6 和歌山

31. 当院における、心療内科的アプローチで加療した整形外科疾患の検討

佐藤誠久

飯田 仁、田中康仁、芦原 睦

第18回日本心療内科学会総会・学術大会

2013/12/7-8 名古屋

● 胸部外科

32. Experience of surgery for the patients with recurrent varices after surgery

Hitoshi Kusagawa

Yasuhisa Ozu, Takuya Komada, Yoshihiko Katayama

14th Congress of Asian Society for Vascular Surgery

2013/10/26-29 Istanbul Convention & Exhibition

Centre(イスタンブール/トルコ)

33. 本当に捨て去られた術式でよいのか？—内視鏡下筋膜下不全穿通枝切離術 日本での新しい方法での挑戦の現状

草川 均

第12回内視鏡下静脈疾患治療研究会

2013/11/27 福岡

34. 内視鏡下筋膜下不全穿通枝切離術—現在の立ち位置について、またその背景にあるもの

草川 均

小津泰久、井上健太郎、駒田拓也、片山芳彦

第18回近畿下肢静脈瘤研究会

2013/11/16 大阪

35. 本当に捨て去られた術式でよいのか？—内視鏡下筋膜下不全穿通枝切離術日本での新しい方法での挑戦の現状

草川 均

第54回日本脈管学会総会

2013/10/10-12 東京

36. 当院における不全穿通枝に対する治療方針

草川 均

片山芳彦、駒田拓也、小津泰久

第33回日本静脈学会総会

2013/6/28-29 倉敷

37. 下肢静脈瘤再手術の経験

草川 均

片山芳彦、駒田拓也、小津泰久

第33回日本静脈学会総会

2013/6/28-29 倉敷

38. 縦隔嚢胞に対しエタノール注入療法を施行した 1 例

片山芳彦

草川 均、駒田拓也、小津泰久

第30回日本呼吸器外科学会総会

2013/5/9-10 名古屋

● **泌尿器科**

39. 腎細胞癌と鑑別が困難であった良性腎腫瘍

大西健太

雄谷剛士、富岡厚志、丸山良夫

第63回日本泌尿器科学会中部総会

2013/11/28-30 名古屋

40. 傍腫瘍性神経症候群を契機に診断し得た Burned-out testicular tumor の 1 例

大西健太

富岡厚志、雄谷剛士、丸山良夫、石川英洋

第262回日本泌尿器科学会東海地方会

2013/12/8 名古屋

41. 当院における f-TUL の臨床的検討

雄谷剛士

辰巳佳弘、後藤大輔、富岡厚志、丸山良夫

第101回日本泌尿器科学会総会

2013/4/25-28 札幌

● **放射線治療科**

42. 進行噴門部胃癌に対して化学放射線治療を施行した 3 例

落合 悟

山下恭史、姫子松博洋、豊田友美、井上友喜、上田三三夜、野本由人

日本放射線腫瘍学会第26回学術大会

2013/10/18-20 青森

43. 原発性肺癌に対する体幹部定位放射線治療と CT ガイド下ラジオ波焼灼療法の治療成績の比較検討

落合 悟

野本由人、児玉大志、山門享一郎、中塚豊真、浦城淳二、高木治行、藤森将志、山中隆嗣、長谷川貴章、長谷川大輔、伊井憲子、山下恭史

日本医学放射線学会第153回中部地方会

2013/2/2-3 豊明

44. 原発性肺癌に対する体幹部定位放射線治療と CT ガイド下ラジオ波焼灼療法の治療成績の比較検討

落合 悟

野本由人、児玉大志、山門享一郎、中塚豊真、浦城淳二、高木治行、藤森将志、山中隆嗣、長谷川貴章、長谷川大輔、伊井憲子、山下恭史

日本医学放射線学会第153回中部地方会

2013/2/2-3 豊明

● 麻酔科

45. 小児術後嘔吐のリスク因子の検討

西村佳津

伊藤実花、赤池美恵、網谷 謙、北川愛子、川喜田美穂子

日本麻酔科学会第60回学術集会

2013/5/23-25 札幌

● リハビリテーション科

46. Contraversive Pushing に対する縦手すり式バランス訓練装置（立ち棒）の効果の検討

田中貴志

山中学、坂本己津恵、太田喜久雄

第50回日本リハビリテーション医学会学術集会

2013/6/13-15 東京

● 救急科

47. 救急外来での診断が早期治療につながった感染性大動脈瘤の1例

藤村 侑

星野 有

第41回日本救急医学会総会・学術集会

2013/10/21-23 東京

48. TAEにて救命し得た上腸管膜動脈分枝動脈瘤破裂の1例

藤村 侑

星野 有

第16回日本臨床救急医学会総会

2013/7/12-13 東京

● 中央検査科

49. MALDI Biotyper による臨床分離株（ブドウ球菌・腸球菌）の微生物迅速同定の検討

一見啓子

これからの微生物検査を考える会—三重

第24回日本臨床微生物学会総会

2013/2/1-3 横浜

50. 上行結腸脂肪腫の1症例

山路孝美

JSS 中部 第18回地方会学術集会

2013/3/3 津

51. 鑑別に苦慮した左房内血栓の1例

林 美和

山中良之、上森 昭、片山芳彦、駒田拓也

第15回三重県超音波研究会

2013/7/7 津

● 薬剤部

52. 当院における大腸がんに対する抗 EGFR 抗体薬による治療成績について

谷口賢二

上田 愛、下井則幸、福永浩也

第51回東海四県農村医学会

2013/6/2 岐阜

● 健康管理部

53. 人間ドックにおける、baPWV改善例の検討

瀧川善一

第54回日本人間ドック学会学術大会

2013/8/29-30 浜松

54. 特定保健指導の効果に関する検討～4年後の状況～

平谷 恵

中村繁美、中西早百合、木平悦子

第62回日本農村医学会学術総会

2013/11/7-8 福島

● リハビリテーションセンター

55. 多数指基節骨粉碎骨折後に高度な関節拘縮を呈した一症例

伊藤篤史

熊谷匡晃、青木佑介、八原大輔、田中貴志、國分直樹
第13回東海北陸作業療法学会

2013/11/2 富山

56. 心臓弁置換術後、声帯麻痺、左反回神経麻痺により嚥下障害を呈した一例

加太俊太郎

第24回三重県作業療法学会

2013/3/3 津

57. 急性期病院におけるがんのリハビリテーション現状と課題

山田高士郎

柴田 純、中島由季、田中一彦、八原大輔、稲垣悠貴子
第24回三重県理学療法学会

2013/3/17 松阪

58. 当院における摂食・嚥下リハビリの実際

青木佑介

田中貴志

第8回松阪地区在宅栄養研究会

2013/3/15 松阪

59. 舌圧と嚥下機能の関連性—嚥下造影検査（VF）を用いて—

青木佑介

加太俊太郎、田中貴志、太田喜久夫

第19回日本摂食嚥下リハビリテーション学会学術集会

2013/9/22 岡山

60. 未告知がん患者に対する作業療法の関わり～症例の支えを強める援助をめざして～

田中一彦

第47回日本作業療法学会

2013/6/29 大阪

4. 論文発表

● 内科

1. Rituximab 併用 CODOX-M/IVAC 療法で寛解を維持している小腸 Burkitt Lymphoma の1例

水谷 実

海野 啓、谷口 正益、玉木 茂久、谷川 元昭、辻 幸太

「癌と化学療法」40(9):1229-1232, 2013

2. 初回の R-CHOP 療法時に SIADH と可逆性後頭葉白質脳症を発症したびまん性大細胞型B細胞リンパ種

水谷 実

中森良樹、坂口春奈、景山裕紀、大矢瑛子、伊野和子、鈴木 圭、関根隆夫

「臨床血液」54(3):269-272, 2013

● 神経内科

3. 第4章 認知症の治療と管理 合併症の予防と対策の基本

6 高齢者における合併症の予防と対策

C 失禁と便秘

大達清美

「認知症ハンドブック」2013年11月発行 p316-322

● 胃腸科

4. Acute Cholangitis Associated with Ceftriaxone Therapy

Yasuyuki Tamai

Kazuhiko Kobayashi

「Internal medicine」52(3):403-4, 2013

5. 胎児消化管上皮類似癌と診断したAFP産生回腸癌の1例

玉井康将

小林一彦、春木祐司、矢田崇純、浦出伸治、原田哲朗、別府徹也、直田浩明、山中猛成、福留寿生

「日本消化器病学会雑誌」110(5):833-838, 2013

● 胸部外科

6. In situ 大伏在静脈グラフトを用いて大腿-膝下膝窩動脈バイパス術を施行した完全型遺残坐骨動脈瘤の1手術例

草川 均

渋谷 卓、駒田拓也、片山芳彦

「日本血管外科学会雑誌」22(3):671-674, 2013

7. 下腿静脈うっ滞性潰瘍の治療経験

草川 均

庄村 心、駒田拓也、片山芳彦

「静脈学」23(3):261-268, 2013

8. 右肺上葉と鏡面構造を呈した左上区に発生した肺癌

片山芳彦

草川 均、駒田拓也、庄村 心、小津泰久

「胸部外科」66(3):227-229, 2013

● 耳鼻咽喉科

9. 甲状腺疾患と胸部病変-微小がんの縦隔転移

片岡真吾

「耳鼻咽喉科でこざった症例のブレークスルー」

2013年11月15日発行 p236-237

10. 甲状腺疾患と胸部病変-肺転移に対しヨード内用療法を施行し治癒に至った例

片岡真吾

「耳鼻咽喉科でこずった症例のブレイクスルー」
2013年11月15日発行 p238-239

● 泌尿器科

11. 膀胱原発悪性リンパ腫の1例

後藤大輔

雄谷剛士、富岡厚志、丸山良夫

「泌尿器科紀要」59(9):583-586, 2013

5. 学会・研修会参加記録

1. 医師部門

開催日	学会・研修会名	開催地	参加人数	備考
1月5日	平成25年泌尿器科生涯教育セミナー	大阪府	1	
1月11日～13日	第47回日本成人病(生活習慣病)学会学術集会	東京都	1	
1月12日～13日	抗菌薬適正使用生涯教育セミナー	福岡県	1	
1月16日	三重県周産期医療ネットワークシステム検討会	津市	1	
1月17日	第26回三重県小児内分泌代謝研究会	津市	1	
1月18日～19日	第20回東海ライブ研究会	愛知県	1	
1月24日	第6回安濃津リサーチカンファレンス	津市	1	
1月25日	平成24年救急救命士再教育講習会	鈴鹿市	1	
1月25日～26日	日本周産期・新生児医学会第31回周産期学シンポジウム	大阪府	1	
1月27日	第56回ISLS中部コース	愛知県	1	
1月28日	腎センター研修	名古屋市	1	
2月1日～3日	心不全フォーラム	東京都	1	
2月2日	第134回びまん性肺疾患研究会	大阪府	1	
2月2日	三重県厚生連医療安全研修会	津市	1	
2月2日	平成24年度東海3県へき地医療研究会	津市	1	
2月2日～3日	日本医学放射線学会第153回中部地方会	愛知県	1	発表
2月3日	第50回三重県透析研究会	四日市市	1	
2月3日	第257回日本小児科学会東海地方会	名古屋市	3	
2月3日	第37回奈良透析学術集会	奈良県	1	
2月3日	第155回ICD講習会	横浜市	1	
2月4日	市民公開講座	津市	1	講演
2月8日	平成24年度救急救命士再教育講習会	鈴鹿市	1	
2月9日～10日	平成24年度難病緩和ケア研修研究会	東京都	1	
2月9日～10日	第6回心房細動トータルマネジメントフォーラム	東京都	1	
2月11日	第3回三重整形外科懇話会	津市	1	
2月14日	SPine forum in Mie	津市	1	
2月15日～16日	日本IVR学会第33回関西地方会	大阪府	1	
2月16日	第20回三重細菌真菌感染症研究会	津市	1	
2月16日～17日	第1回リハビリテーション研修会	東京都	1	
2月17日	第132回東海産科婦人科学会	名古屋市	1	
2月18日	第1回大阪胆膵内視鏡ライブ	大阪府	1	
2月21日	第29回三重県アレルギー研究会	津市	1	
2月21日	平成24年度産業医研修第3回スキルアップ	津市	1	
2月21～22日	第28回日本静脈経腸栄養学会学術集会	石川県	1	
2月22～23日	5回植え込みデバイス関連冬季大会	東京都	1	
2月22～23日	JATECコース改訂説明会	東京都	1	
2月22～23日	日本画像医学会	東京都	1	
2月22～23日	第26回日本高精度放射線外部照射研究会	京都府	1	
2月24日	日本内科学会東海地方会	津市	1	
2月24日	日本内科学会第55回生涯教育講演会	津市	1	
3月2～3日	眼科診療アップデートセミナー2013	京都府	1	
3月2～4日	日本放射線科専門医.医会	名古屋市	1	
3月3～4日	いのちの教育	東京都	1	講師
3月9日	第6回心房細動トータルマネジメントフォーラム	東京都	1	
3月9～10日	PALSコース	津市	1	
3月12～14日	第49回日本腹部救急医学会総会	福岡県	1	
3月13日	第13回三重県院内感染対策研究会	津市	1	
3月14～16日	平成24年度XIoTレーニング	東京都	1	
3月15日	第13回三重・大阪脳血管障害治療研究会	津市	1	座長
3月16日	第77回日本循環器学会学術集会	横浜市	3	
3月16日	第135回日本神経学会東海北陸地方会	名古屋市	1	発表

開催日	学会・研修会名	開催地	参加人数	備考
3月16日	第44回東海抗菌化学療法研究会	名古屋市	1	
3月16～17日	JATECコース	名古屋市	1	講師
3月16～17日	第7回三重県マンモグラフィ読影講習会	津市	2	
3月20～24日	第99回日本消化器病学会総会	鹿児島県	1	
3月22～24日	STROKE 1013	東京都	2	
3月22～24日	第12回東三河運動器リハビリテーション研究会	愛知県	1	
3月26日	脳神経外科チュートリアル	津市	1	講師
3月30日	腹部エコーセミナー	愛知県	1	
4月5～6日	第120回中部日本整形外科災害外科学会	和歌山県	2	発表
4月6日	第161回ICD講習会	東京都	1	
4月11～12日	第72回日本医学放射線学会	横浜市	4	
4月12～14日	第110回日本内科学会総会	東京都	4	
4月18～21日	第116回日本小児科学会	広島県	2	
4月20日	第84回日本脳神経外科学会中部支部学術集会	津市	2	
4月26～28日	第101回日本泌尿器科学会総会	北海道	1	
4月26～28日	第13回日本核医学会春期大会	東京都	1	
5月8～10日	第30回日本呼吸器外科学会総会	名古屋市	1	発表
5月9～12日	第85回日本消化器内視鏡学会総会	京都府	5	発表
5月10～12日	第56回日本腎臓学会学術総会	東京都	3	
5月11～12日	第33回日本脳神経外科コンgres総会	大阪府	3	
5月12日	第7回名古屋心エコーセミナー	名古屋市	1	
5月15～18日	IVR INTERVENTIONAL RADIOLOGY	長野県	1	
5月16～18日	第53回日本リンパ網内系学会	京都府	1	
5月18日	日本心血管インターベンション治療学会第29回東海北陸地方会	名古屋市	1	発表
5月19日	第258回日本小児科学会東海地方会	名古屋市	4	
5月19日	平成25年度日本内科学会生涯教育講演会	大阪府	1	
5月22～26日	第86回日本整形外科学会学術総会	広島県	4	
5月23～26日	第109回日本精神神経学会	福岡県	1	
5月23～26日	日本麻酔科学会第60回学術集会	北海道	3	
5月24日	第3回東海重症心不全研究会	名古屋市	2	
5月25～26日	JATECコース	岐阜県	1	
5月26日	日本超音波医学会第86回学術集会	大阪府	1	
5月29～31日	日本血管外科学会学術総会	大阪府	1	
5月29～30日	第54回日本神経学会学術大会	東京都	2	
5月30～31日	第3回豊橋ライブデモンストレーションコース	愛知県	1	
5月30～6月2日	第54回日本神経学会学術集会	東京都	2	
5月31～6月2日	第54回日本臨床細胞学会総会	東京都	2	
6月4日	抗菌薬適正使用生涯教育セミナー	横浜市	1	
6月7日	第28回日本脊髄外科学会	名古屋市	1	
6月7～9日	第24回小児科医会総合フォーラム	大阪府	1	
6月8日	第34回人間ドック健診認定医研究会	神戸市	1	
6月8日	急性心不全研究会	東京都	1	
6月8～9日	日本ACLSコース	津市	1	
6月9日	第153回東海地方部会連合講演会	津市	1	
6月9日	日本内科学会第220回東海地方会	名古屋市	1	
6月13～15日	第50回日本リハビリテーション医学会学術集会	東京都	1	
6月13～14日	第56回関西胸部外科学会学術集会	広島県	1	
6月13～15日	日本リハビリテーション医学会学術集会	東京都	2	
6月14日	三重心不全フォーラム	津市	1	
6月14～16日	第9回北海道胆膵内視鏡診断治療研究会ライブセミナー	北海道	2	
6月15日	MIE INTERVENTION CONFERENCE	多気町	1	
6月15～16日	TAIHO Gastric Cancer Forum	東京都	1	
6月15～16日	第15回新都心放射線医学研究会	東京都	1	
6月18～30日	医療経営革新の為の訪米研修プログラム参加	米国	1	
6月19～21日	第36回日本呼吸器内視鏡学会学術集会	埼玉県	1	
6月21日	第21回乳腺病理診断研究会	東京都	1	

開催日	学会・研修会名	開催地	参加人数	備考
6月21～22日	第18回日本緩和医療学会学術大会	横浜市	2	
6月21～22日	第58回日本透析医学会学術集会	福岡県	2	
6月22日	第141回日本循環器学会東海地方会	名古屋市	1	
6月23～25日	日本麻酔科学会第60回学術集会	北海道	1	
6月26～29日	第21回日本乳癌学会学術総会	静岡県	1	
6月27～29日	第33回日本静脈学会総会	岡山県	1	
6月27～30日	第19回日本ヘリコバクター学会学術集会	長崎県	3	
6月29日	名古屋第二赤十字病院ENMERGOコース	名古屋市	1	
6月29～30日	第14回TNT三重研究会	四日市市	1	
6月29～30日	第154回日本医学放射線学会中部地方会	石川県	1	
6月30日	三重漢方入門セミナー	四日市市	1	
7月4～6日	第28回日本不整脈学会学術大会	東京都	2	
7月5～7日	第10回筋電図・神経筋電気診断セミナー	東京都	1	
7月6～7日	認定内科医資格認定試験	横浜市	3	
7月6～7日	第6回研修医初期・後期のための血液学セミナー	滋賀県	1	
7月9日	第18回東海呼吸器外科研究会	名古屋市	1	
7月10～12日	第22回日本心血管インターベンション治療学会学術集会	神戸市	1	発表
7月11～12日	第18回日本冠動脈外科学会学術大会	福岡県	1	
7月11～13日	第16回日本臨床救急医学会総会	東京都	2	発表
7月12～13日	精神保健指定医研修会	東京都	1	
7月13～14日	日本内科学会生涯教育講演会	東京都	1	
7月13～14日	第71回日本病理学会中部支部交見会	福井県	1	発表
7月13～14日	東京糖尿病先進治療研究会2013	東京都	1	
7月14～16日	第49回日本周産期・新生児学会学術集会	横浜市	1	
7月19日	第20回日本遺伝子診療学会	静岡県	1	
7月19～21日	第19回日本整形外科学会認定リウマチ医研修会	東京都	1	
7月20～21日	JCR2013年度ミッドサマーセミナー	神戸市	1	
7月20～21日	第61回日耳鼻中部地方部会	新潟県	1	
7月21日	第21回三重県胎児・新生児研究会	津市	1	
7月25日	感染対策合同カンファレンス	三重県	1	
7月27～28日	第60回日本病跡学会総会	大阪府	1	
7月27～30日	第29回腎移植・血管外科研究会	青森県	1	
7月28日	PIPCセミナー	大阪府	1	
8月3～4日	心臓MRワークショップ2013	東京都	1	
8月13～17日	平成25年度第3回日本DMA隊員養成研修	神戸市	1	
8月24～25日	第5回肺癌CT検診認定講習会	東京都	2	
8月24～26日	AOTrauma Principle Course受講	神戸市	1	
8月25日	第49回中部日本小児科学会	津市	1	
8月26～28日	第18回経食道心エコー講習会	大阪府	1	
9月5～6日	自治医科大学付属さいたま医療センター 総合防災避難訓練実施要領	埼玉県	1	
9月6日・7日	第53回日本産科婦人科内視鏡学会学術講演会	名古屋市	1	
9月11日	第14回三重県院内感染対策研究会	津市	1	座長
9月13～15日	がんのリハビリテーション研修 ワークショップ	東京都	1	
9月14日	Laparoscopic Liver Surgery Advanced Seminar(肝切除を極める)	東京都	2	
9月18～20日	第49回日本胆道学会学術集会	千葉県	3	発表
9月20～22日	【日本ACLS協会】PEARSプロバイダーコース(G2010)	富山市	1	
9月22～23日	第19回日本摂食・嚥下リハビリテーション学会学術大会	岡山県	1	
9月27～28日	第1回JOTS Springセミナー	東京都	1	
9月29日	第133回東海婦人科学会プログラム	名古屋市	1	
10月3～4日	第121回中部日本整形外科災害外科学会・学術集会	名古屋市	1	
10月5～6日	第30回マンモグラフィ講習会	名古屋市	1	
10月5～6日	平成25年度難病緩和ケア研修会	東京都	1	
10月6日	第259回日本小児科学会東海地方会	岐阜県	2	
10月9～12日	第54回日本脈管学会総会	東京都	1	発表
10月8～12日	第21回日本消化器関連学会週間	東京都	4	発表
10月10～11日	第11回日本消化器外科学会大会	東京都	1	

開催日	学会・研修会名	開催地	参加人数	備考
10月10～12日	第86回日本消化器内視鏡学会総会	東京都		
10月11～12日	第7回パーキンソン病・運動障害疾患コンgres	東京都	1	
10月10～13日	第75回日本血液学会学術集会	北海道	4	発表
10月10～13日	第30回日本心電学会学術集会	青森県	1	発表
10月11～12日	2013年 日米医学医療交流セミナー	東京都	1	
10月12日	第49回日本医学放射線学会秋季臨床大会	名古屋市	1	
10月15～17日	第72回日本脳神経外科学会学術総会	横浜市	1	
10月15～19日	第66回日本胸部外科学会定期学術集会	仙台市	1	
10月17～18日	一般社団法人日本脳神経外科学会 第72回学術総会	横浜市	2	
10月17～20日	日本放射線腫瘍学会 第26回学術大会	青森県	2	発表
10月18～19日	第78回日本泌尿器科学会東部総会	新潟県	1	
10月18～20日	第10回北海道胆膵内視鏡診断・治療研究会ライブセミナー	北海道	1	
10月19日	第28回日本女性医学学会学術集会	東京都	1	
10月19～20日	第50回日本小児アレルギー学会	横浜市	1	
10月20日	第5回アジア太平洋閉経学会	東京都	1	
10月20～23日	第41回日本救急医学総会・学術集会	東京都	3	発表
10月22日	第19回東海呼吸器外科研究会	名古屋市	1	
10月26～27日	第11回循環器 physical examination 講習会	神戸市	2	
10月26日	Helikobacterカンファレンス2013	東京都	1	
10月27日	ISLS講習	松阪市	4	
10月31～11月1日	第65回日本気管食道科学会総会ならびに学術講演会	東京都	1	
10月31～11月2日	第52回日本臨床細胞学会秋季大会	大阪府	1	
10月31～11月3日	第25回カテーテルアブレーション委員会公開研究会	横浜市	2	発表
11月1～3日	第37回日本死の臨床研究会年次大会	島根県	1	
11月1～3日	第33回日本臨床麻酔学会	石川県	1	
11月1～3日	第25回日本脳循環代謝学会総会	北海道	1	
11月2日	伊勢志摩ライブ2013	明和町	1	
11月2～3日	第52回日本臨床細胞学会秋季大会	大阪府	1	
11月2～3日	第137回日本神経学会東海北陸地方会	石川県	2	発表
11月3日	第6回Neuro-Imaging Refresher Club	東京都	1	
11月8日	第27回日本泌尿器内視鏡学会総会	名古屋市	1	
11月8～9日	第43回日本臨床神経生理学学会学術大会	高知県	1	
11月8～10日	第8回日本リハビリテーション医学会専門医学術集会	北海道	1	
11月9～10日	第20回日本整形外科学会認定リウマチ医研修会	東京都	1	
11月9日	第4回リンフォニアになるためのリンパ腫病理診断コース	東京都	1	
11月9日	日本循環器学会 第142回東海・第127回北陸合同地方会	石川県	1	発表
11月10日	平成25年度第2回災害医療コーディネーター研修会及び訓練報告会	津市	1	
11月16日	第18回近畿下肢静脈瘤研究会	大阪府	1	発表
11月16～17日	第27回日本耳鼻咽喉科学会専門医講習会	名古屋市	1	
11月21～22日	第54回日本肺癌学会総会	東京都	1	
11月21～23日	第31回日本神経治療学会総会	東京都	1	
11月22日	第24回三重不整脈研究会	津市	1	発表
11月22～23日	第75回日本臨床外科学会総会	名古屋市	2	発表
11月23日	第16回日本救急医学会中部地方会総会・学術集会	浜松市	1	
11月23～24日	ALSOプロバイダーコースin三重大学	津市	1	
11月26～28日	第12回内視鏡下静脈疾患治療研究会	福岡県	1	発表
11月27日	鈴鹿亀山地区MEDICコース	亀山市	1	
11月28日	第14回三重循環器・腎臓疾患と糖尿病を考える会	津市	1	
11月28～30日	第26回日本総合病院精神医学会総会	京都府	1	
11月28～30日	第26回日本内視鏡外科学会総会	福岡県	1	
11月29日	第22回乳腺病理診断研究会	東京都	1	
11月29～30日	第63回日本泌尿器科学会中部総会	名古屋市	2	発表
11月29～30日	第12回JGOG総会・年次会議	東京都	1	
11月30日	CPAC2013 末梢血管インターベンション～複雑病変への挑戦～	愛知県	1	
11月30～12月1日	JATECコース	津市	1	
12月1日	第17回日本ワクチン学会学術集会	津市	1	

開催日	学会・研修会名	開催地	参加人数	備考
12月4～6日	平成25年度病院前救護体制における指導医等研修(初級者)	神戸市	1	
12月5～7日	第9回Pinnacle IMRT実践セミナー	東京都	2	
12月5日	平成25年度第2回感染対策合同カンファレンス	松阪市	1	
12月6日	三重心不全フォーラム	津市	1	
12月6～8日	第8回東京ハートラボ	東京都	1	
12月6～8日	第18回日本心療内科学会総会・学術大会	名古屋市	2	
12月7日	第1回 心と妊娠 伊勢志摩フォーラム	鳥羽市	1	
12月7日	第40回日本肝臓学会西部会	岐阜県	1	
12月7日	日本消化器病学会東海支部第119会例会・第30回教育講演会	名古屋市	2	発表
12月8日	第262回日本泌尿器科学会東海地方会	名古屋市	2	発表
12月13～15日	第3回アジア婦人科腫瘍学会・第55回日本婦人科腫瘍学会学術講演会	京都府	2	
12月14日	第56回日本消化器内視鏡学会東海支部例会	名古屋市	1	
12月18～19日	「早期胃癌研究会」12月例会	東京都	1	
12月20～22日	第444回日本医学放射線学会関東地方会定期大会	東京都	1	
12月22～23日	US-ism 心エコー ハンズオンセミナー	東京都	1	

2. 中央検査科

開催日	学会・研修会名	開催地	参加人数	備考
1月10日	第4回輸血検査研究班勉強会	津市	1	
1月19日	第17回日本臨床生理検査研究会全国研修会	神戸市	1	
1月24日	第2回微生物・公衆衛生検査研究班勉強会	津市	1	
1月26日	情報システム研修会	伊勢市	1	
1月26日	婦人科病理講演会	津市	3	
1月31日	臨床検査コース開設に伴う教育像の紹介と懇談会	鈴鹿市	1	
2月1日～3日	第24回日本臨床微生物学会	横浜市	1	発表
2月2日	第7回中部エラストグラフィユーザー会	名古屋市	1	
2月2日	三重県厚生連医療安全研修会	津市	1	
2月2日	第5回神経生理勉強会	伊勢市	2	
2月14日	平成24年度コンプライアンス研修会	津市	1	
2月15日	乳房造影超音波セミナー	津市	4	
2月15日	第4回血液遺伝子検査研究班勉強会	津市	1	
2月16日	第47回糖尿病学の進歩	四日市市	1	
2月16日～17日	JET2013	大阪府	1	
2月21日	第3回超音波勉強会	津市	1	
2月22日	三重県輸血療法委員会冬季講演会	津市	3	
2月24日	第35回三重県医学検査学会	津市	2	
3月1日～2日	平成24年度臨床検査精度管理調査報告会	東京都	1	
3月2日	第6回脳波・筋電図セミナー	京都府	1	
3月3日	JSS中部第18回地方学術集会	津市	2	
3月16日	第32回日本臨床細胞学会	津市	2	
3月16日	第30回糖尿病療養指導士育成のための講習会	津市	1	
3月17日	第31回東海超音波研究会	名古屋市	3	
3月20日	第3回微生物・公衆衛生検査研究班勉強会	津市	1	
3月29日	三重県EVS-FNAセミナー	津市	1	
4月22日	症例検討およびTRAUについて勉強会	津市	2	
4月24日	第1回微生物・公衆衛生検査研究班基礎講習会	津市	2	
5月11日	第20回三重乳腺診断フォーラム	津市	3	
5月17日～19日	第62回日本医学検査学会	香川県	2	
5月23日	認定輸血検査技師制度病院研修	津市	1	
5月25日	日本超音波医学会第86回学術集会	大阪府	1	
5月25日	第2回微生物・公衆衛生検査研究班基礎講習会	津市	1	
5月28日	平成25年度認定輸血検査技師制度三重県赤十字血液センター研修	津市	1	
5月29日	平成25年度三重県臨床検査技師会定時総会	津市	1	
5月30日	第1回中南勢頸動脈エコー研究会	松阪市	1	
6月1～2日	第54回日本臨床細胞学会総会	東京都	2	

開催日	学会・研修会名	開催地	参加人数	備考
6月6日	第1回輸血検査研究班勉強会	津市	2	
6月8日	測定基礎,実技,読み方,臨床脳波マスター	大阪府	1	
6月8～9日	第8回CVT認定試験	東京都	1	
6月13日	平成25年度第3回感染対策合同カンファレンス	伊勢市	1	
6月14～16日	平成25年度認定輸血検査技師合同研修会	福岡県	1	
6月15日	医療安全研修会	津市	1	
6月25日	第3回微生物公衆衛生検査研究班勉強会	津市	2	
6月29日	第1回一般検査研究班勉強会	鈴鹿市	1	
6月30日	第57回東海エコーカンファレンス	名古屋市	4	
7月7日	第15回三重県超音波研究会	津市	4	
7月11日	第2回輸血検査研究班勉強会	津市	1	
7月13～14日	北九州研修会認知症専門臨床検査技師講座	福岡県	1	
7月17日	臨床細胞学会三重県支部例会	津市	1	
7月19日	三重県輸血療法委員会作業部会	津市	1	
7月21日	第72回実技講習セミナー「腹部エコーハンズオンセミナー」	名古屋市	1	
7月27日	第4回微生物,公衆衛生検査研究班勉強会	津市	1	
8月2日	第1回Syamexユリナリス,カンファレンスin三重	津市	2	
8月3～4日	第8回臨床神経生理技術講習会	東京都	2	
8月9～11日	認定輸血検査技師試験	大阪府	1	
8月23～24日	平成25年度「第1回甲状腺超音波検査講習会」	東京都	1	
8月25日	第118回医用超音波検査学会	名古屋市	1	
8月31日	第6回東海血流感染セミナー	名古屋市	1	
8月31～9月1日	第66回細胞検査士教育セミナープログラム	岡山県	1	
9月7日	第5回微生物・公衆衛生検査研究班講習会	津市	1	
9月7日	第31回糖尿病療養指導士育成のための講習会	津市	2	
9月7日	第10回日本乳癌学会中部地方会	名古屋市	2	
9月8日	日本超音波医学会第34回中部地方会学術集会	岐阜県	3	
9月12日	メンタルヘルス研修会	津市	1	
9月22日	第31回日本乳腺甲状腺超音波医学会学術集会	神戸市	3	
9月26日	災害医療研修会	津市	1	
9月27～29日	第3回日本認知症予防学会学術集会/認知症専門臨床検査技師講座	新潟県	1	
9月28日	第11回超音波セミナー	名古屋市	1	
9月29日	第76回実技講習セミナー「心エコーハンズオンセミナー」	名古屋市	1	
10月3日	3病院感染対策臨時会議	松阪市	1	
10月5日	第20回日本神経生理検査研究会中部支部研修会	名古屋市	3	
10月9日	第6回微生物公衆衛生検査研究班勉強会	津市	1	
10月10～12日	日本臨床検査自動化学会第45回大会	横浜市	1	
10月10日	第4回輸血検査研究班勉強会	津市	2	
10月11日	平成25年度「コンプライアンス研修会」	津市	1	
10月19日	第61回中部超音波検査フォーラム	名古屋市	1	
10月31～11月1日	第60回日本臨床検査医学会学術集会	神戸市	1	
11月1日	第12回三重神経生理フォーラム	津市	1	
11月2日	第52回 日本臨床細胞学会秋期大会 - 診断としての細胞診 -	大阪府	1	
11月3日	平成25年度日臨技・中部圏支部微生物検査研修会	名古屋市	1	
11月7日	藤田保健衛生大学 医療科学部 臨床検査学科 臨地実習説明会	愛知県	1	
11月7～9日	第50回日本臨床神経生理学会技術講習会	高知県	1	
11月9日	第40回関西地方会学術集会	大阪府	1	
11月10日	JSS中部 第20回地方会学術集会のお知らせ	名古屋市	1	
11月10日	超音波検査士試験対策セミナー	名古屋市	2	
11月23～24日	平成25年度日臨技中部圏支部 医学検査学会(第52回)	津市	7	
11月24日	『超音波基礎講習会』	名古屋市	2	
12月1日	『超音波基礎講習会』	名古屋市	2	
12月5日	平成25年度第2回感染対策合同カンファレンス	松阪市	2	
12月7日	第7回微生物・公衆衛生検査研究班講習会	津市	2	
12月8日	メディカルサウンズ超音波検査士試験対策セミナー	名古屋市	1	

3. 栄養管理科

開催日	学会・研修会名	開催地	参加人数	備考
1月12～13日	第16回日本病態栄養学会年次学術集会	京都府	2	
1月17日	平成24年度情報セキュリティ研修会	津市	1	
2月21～22日	第28回日本静脈経腸栄養学会学術集会	石川県	1	
3月2～3日	第32回食事療法学会	長野県	1	
4月13日	三重県臨床栄養士研究会平成24年度研究業績発表研究会	津市	3	
5月25日	平成25年度三重県栄養士会定時総会	津市	1	
6月8日	平成25年度三重県臨床栄養研究会総会・研修会	津市	2	
6月14日	第29回南勢地区糖尿病チーム医療研究会	伊勢市	1	
7月20～21日	平成25年度全厚生連栄養士協議会総会及び研修会	東京都	3	
9月19日	平成25年度給食施設管理者研修会	津市	1	
9月26日	災害医療研修会	津市	1	
10月5日	平成25年度病院栄養給食部門研修会	津市	2	
12月12日	平成25年度給食施設従事者研修会	伊勢市	1	

4. 薬剤部

開催日	学会・研修会名	開催地	参加人数	備考
1月19日	厚生連学術研究会発表会	津市	7	
1月21日	平成24年度医療安全に関するワークショップ	名古屋市	1	
2月2日	三重県厚生連医療安全研修会	津市	1	
2月16～17日	平成24年度厚生連病院薬剤師業務研究研修会	東京都	2	
2月21～22日	第28回日本静脈経腸栄養学会学術集会	石川県	1	
2月22日	三重県感染制御講習会	津市	1	
2月25日	DI委員会	津市	1	
2月27日	DI委員会	津市	1	
3月17日	第41回三重県病院薬剤師会学術研究発表会	津市	5	
3月31日	薬剤師就職セミナー	名古屋市	1	
4月6日	厚生連薬剤師会総会	津市	14	
4月12日	第127回PCフォーラム三重	津市	9	
4月24日	DI委員会	津市	1	
5月19日	第15回東海地区感染制御研究会 抗菌薬セミナー	四日市市	3	
5月22日	DI委員会	津市	1	
6月5～6日	第61回日本化学療法学会総会	横浜市	1	
6月13日	平成25年度第3回感染対策合同カンファレンス	伊勢市	2	
6月14日	PCフォーラム三重第128回例会	津市	7	
6月22日	初任監督職研修	津市	1	
6月26日	DI委員会	津市	1	
7月3日	臨床研究倫理指針及び治験に関する合同講習会	津市	1	
7月19日	全厚生医薬品セミナー	東京都	1	
7月24日	第270回三重県厚生連薬剤師会DI委員会	津市	1	
8月13～17日	平成25年度第3回日本DMAT隊員養成研修	神戸市	1	
8月21日	三重ロジミーティング	津市	1	
8月28日	DI委員会	津市	1	
9月12日	メンタルヘルス研修会	津市	1	
9月19～21日	第44回全国厚生連病院薬剤師長会議学術総会	仙台市	2	
9月25日	第272回三重県厚生連薬剤師会DI委員会	津市	1	
9月26日	災害医療研修会	津市	1	
9月28～29日	平成25年度新任薬剤師研修会	伊勢市	6	
10月3日	感染防止対策地域連携加算に係る施設間評価	松阪市	1	
10月12日	一般社団法人日本医療薬学会 第49回公開シンポジウム	名古屋市	1	
10月23日	第273回三重県厚生連薬剤師会DI委員会	津市	1	
10月24～26日	第51回日本癌治療学会学術集会	京都府	1	
11月10日	日本病院薬剤師会東海ブロック・日本薬学会東海支部合同学術大会2013	鈴鹿市	12	
11月27日	第274回DI委員会	津市	1	
11月28～29日	平成25年度日本病院薬剤師会医薬品安全管理責任者等講習会	福岡県	1	
12月5日	平成25年度第2回感染対策合同カンファレンス	松阪市	1	

5. 放射線科

開催日	学会・研修会名	開催地	参加人数	備考
1月11～13日	第3回AI認定講習会	東京	1	
1月12日	三重県放射線技術会学術講演会	津	3	
1月12日	第9回若葉セミナー及び学術講演会	津	2	
1月19日	読影補助に向けた基礎講習会	愛知	1	
2月1日	リニアック増設に係る申請書ヒアリング	東京	1	
2月2日	第6回三重県厚生連放射線技師勉強会	松阪	15	
2月3日	第54回東海四県放射線技師学術大会	鈴鹿	7	
2月4～8日	第1種放射線取扱主任者講習	大阪	1	
2月10日	第7回放射線治療かたろう会システム研究分科会	兵庫	2	
2月14日	第48回南勢地区消化管撮影技術研究会	伊勢	1	
2月16～17日	実習施設指導者グレードアップ講習会	東京	1	
2月17日	平成24年度放射線治療研究会	名古屋	1	
2月17日	医療画像情報精度管理土移行講習会	鈴鹿	3	
2月18～19日	臨床実習指導教員認定試験	東京	1	
2月18～19日	臨床実習指導教員認定試験	大阪	2	
2月23日	第10回Prius Seminar	愛知	2	
2月24日	静脈注射講習会	京都	2	
3月2日	三重胸部CT技術研究会第1回臨床スキルアップセミナー	鈴鹿	3	
3月2日	第33回関西乳房画像研究会	大阪	1	
3月4～27日	MRI実地研修	津	2	
3月16日	診療放射線技術フォーラム	津	3	
3月16日	第1回SMART MIE Meeting	津	1	
3月23日	第1回三重CTカンファレンス	鈴鹿	4	
3月28～30日	病院中堅職員育成研修(技術部門管理コース)	東京	1	
4月1日	胃がんX線検診読影部門B資格検定試験	大阪	3	
4月11～14日	第105回日本医学物理学会学術大会	横浜	1	
4月12～14日	第69回日本放射線技術学会総会学術大会	横浜	4	
4月20日	第56回三重県核医学談話会	松阪	4	
5月11日	第4回三重胸部CT技術研究会	鈴鹿	4	
5月11日	第20回三重乳腺診断フォーラム	津	2	
5月18日	第11回マルチモダリティシンポジウム	京都	1	
5月25日	三重県診療放射線技師会学術講演会	津	8	
5月25～26日	第116回放射線治療かたろう会	神戸	1	
6月6日	第11回みえてく	津	5	
6月27日	第49回南勢地区消化管撮影技術研究会	伊勢	2	
6月29日	第37回放射線治療分科会セミナー	名古屋	1	
7月5～6日	日本医学物理士会講習会IMRT治療計画	東京	1	
7月7日	平成25年度消化管撮影技術向上セミナー	名古屋	2	
7月13～14日	ROCセミナー 2013	東京	1	
7月26日	第32回三重総合画像研究会	津	3	
8月3～4日	診療放射線技師基礎技術講習	鈴鹿	6	
8月10日	診療放射線技師マネージャーセミナー2013	名古屋	1	
8月24日	平成25年度三重消化器画像研究会	四日市	1	
8月25日	第29回三重乳腺勉強会	伊勢	2	
8月25日	診療放射線技師のためのフレッシュャーズセミナー	鈴鹿	1	
8月31日	Parallel Imaging Symposium in大阪	大阪	2	
9月3～6日	第18回診療放射線技師実習施設指導者等養成講習会	東京都	1	
9月3日・4日・5日	新規導入機器研修	津市	3	
11日・18日・19日	新規導入機器研修	津市	3	
25日・26日	新規導入機器研修	津市	2	
9月7日	CTテクノロジーフォーラム東海 第9回セミナー	名古屋市	4	
9月7日	第117回放射線治療かたろう会	大阪府	1	
9月7日	第26回京都マンモグラフィ研究会	京都府	1	
9月15～17日	第106回日本医学物理学会学術総会大会	大阪府	1	

開催日	学会・研修会名	開催地	参加人数	備考
9月20～22日	第29回日本診療放射線技師学術大会	島根県	2	発表
9月28日	日本放射線技術学会中部会《第50回画像研究会》	名古屋市	1	
10月11～12日	第84回マンモグラフィ更新講習会	東京都	1	
10月13日	放射化物研修会	大阪府	1	
10月13日	放射線取扱主任者定期講習	大阪府	1	
10月18～19日	第41回日本放射線技術学会秋季学術大会	福岡県	1	
10月24日	第50回南勢地区消化管撮影技術研究会	伊勢市	3	
10月26日	第5回三重胸部CT技術研究会	鈴鹿市	1	
11月1日	第33回三重総合画像研究会	津市	10	
11月2日	第57回三重県核医学談話会	津市	3	
11月2～3日	平成25年度第2回医療情報システム研究会「DICOMサーバをつくろう!」	名古屋市	1	
11月9～20日	第6回中部放射線医療技術学術大会	石川県	2	
11月11日	三重県EOB・プリモビストカンファレンス	津市	3	
11月15～16日	医用画像情報専門技士育成セミナー	東京都	1	
11月16日	「一般研修」(対象:勤続8～12年目の一般職員)	津市	2	
11月17日	第1回三重県診療放射線技師学術大会	鈴鹿市	8	
11月20日	第12回みえてく	津市	5	
11月24日	第1回三重MRI勉強会	津市	2	
11月24日	平成25年度 画像処理セミナー	大阪府	1	
11月30日	第8回骨・関節単純X線撮影を熱く語る集い	鈴鹿市	1	
12月1日	第2回三重CTカンファレンス	鈴鹿市	7	
12月5～7日	第9回Pinnacle IMRT実践セミナー	東京都	1	
12月7日	第118回放射線治療かたろう会	兵庫県	1	
12月7日	第18回名古屋乳癌研究会	名古屋市	1	
12月8日	診療放射線技師基礎技術講習乳房撮影開催 中日本地域(愛知県)	愛知県	2	
12月18～12月20日	救急撮影認定技師の認定にむけた実施研修	名古屋市	2	

6. 看護部

開催日	学会・研修会名	開催地	参加人数	備考
1月15～31日	三重県がんにおける質の高い看護師育成研修	伊勢市	1	
1月17～18日	がん看護研修企画・指導者研修フォローアップ研修	東京都	1	
1月29日	看護職のWLB推進フォローアップワークショップ	津市	3	
1月31日	県内中規模病院の連携ワークショップ	津市	1	
2月1日	三重県がんにおける質の高い看護師育成研修	伊勢市	1	
2月1～28日	認定看護師教育課程(がん性疼痛看護分野)	愛知県	1	
2月2日	三重県厚生連医療安全研修会	津市	3	
2月5日	認定看護師教育課程「感染管理」感染予防管理プログラム報告会	津市	1	
2月15～16日	日本ストーマ・排泄リハビリテーション学会	名古屋市	1	
2月16～17日	第27回日本がん看護学会学術集会	石川県	5	
2月16～17日	第1回災害リハビリテーションコーディネーター研修会	東京都	1	
2月20日	平成24年度医療安全管理者養成研修会	津市	3	
2月21日	平成24年度結核指定医療機関講習会	津市	1	
2月21～22日	日本静脈経腸栄養学会学術集会	石川県	1	
2月25日	BLSコース	松阪市	7	
2月26日	認定看護師教育課程「感染管理」修了生交流会	津市	1	
2月27日	レジオネラなど感染症予防対策講習会	松阪市	1	
2月28日	県内中規模病院の連携ワークショップ	津市	1	
3月1～2日	第28回日本環境感染学会総会	横浜市	2	
3月1～21日	認定看護師教育課程(がん性疼痛看護分野)	愛知県	1	
3月1.22日	がんにおける質の高い看護師育成研修事業報告会	津市	2	
3月3日	平成24年度看護管理者教育セカンドレベル研修	津市	1	
3月20日	2014年度卒向け看護学生と看護師のための病院合同説明会	名古屋市	1	
3月26日	BLSコース	松阪市	1	
4月13日	ナース専科就職ナビ合同就職説明会	名古屋	2	
4月16日	平成25年度第1回助産師職能委員会	津市	1	

開催日	学会・研修会名	開催地	参加人数	備考
4月17日	みえ看護フェスタ2013	津市	1	
4月19日	平成25年度新任者研修	津市	21	
4月20日	弾性ストッキングコンダクター講習会	和歌山県	1	
4月23日	第1回看護職員の就労環境改善のための研修	津市	2	
5月15日	新人研修会Ⅱ	津市	2	
5月18日	第29回東海北陸地方会	名古屋市	1	
5月22日	第1回看護職のワーク・ライフ・バランス推進Ⅱ期取り組み検討会	津市	4	
5月24～25日	第2回日本感染管理ネットワーク学術集会	大阪府	1	
5月25日	医療安全研修会	大阪府	1	
6月7～8日	第88回日本医療機器学会大会	横浜市	1	
6月11日	第4回感染管理看護研究会	津市	1	
6月13日	第3回感染対策合同カンファレンス	伊勢市	2	
6月15日	医療安全研修会	津市	7	
6月20日	三重県看護トップマネージャー会総会研修会	津市	1	
6月21～22日	第18回日本緩和医療学会学術大会	横浜市	1	
6月24～25日	第2回日本感染管理ネットワーク学術集会	大阪府	1	
6月24～25日	日本創傷・オストミー・失禁管理学会第22回学術集会	静岡県	1	
6月29日	ナースのためのストーマケア基礎編	津市	4	
7月6日	医療安全研修	大阪府	1	
7月6日	平成25年度「みえ看護フェスタ2013」	津市	1	
7月7日	看護必要度評価者・院内指導者研修	名古屋市	1	
7月11～12日	第22回日本心臓血管インターベンション治療学会学術集会	神戸市	1	発表
7月16.17.22日	平成25年度三重県新人看護職員研修	津市	4	
7月18～28日	平成25年度認定看護管理者教育課程ファーストレベル研修	津市	3	
7月19～20日	第15回日本褥瘡学会学術集会	神戸	1	
7月20日	管理・監督職研修	津市	3	
7月22日	三重県看護協会研修責任者研修	津市	1	
7月23日	看護師のための口腔ケア&摂食嚥下リハビリ	名古屋市	3	
7月23～31日	平成25年度三重県保健師助産師看護師実習指導者講習会	津市	3	
7月24日	平成25年度看護職のWLB推進ワークショップ	津市	4	
7月25日	感染対策合同カンファレンス	三重県	1	
7月25～26日	第44回日本看護学会-老年看護-学術集会	鹿児島県	3	
8月1～30日	平成25年度三重県保健師助産師看護師実習指導者講習会	津市	3	
8月1～31日	平成25年度認定看護管理者教育課程ファーストレベル研修	津市	3	
8月2日	平成25年度看護実践研修	津市	1	
8月6日	感染防止対策地域連携加算に係るラウンド	伊勢市	1	
8月13～17日	日本DMAT隊員養成研修	神戸市	3	
8月17～19日	第2回病院機能評価改善支援セミナー	東京都	1	
8月20・27日	平成25年度三重県新人看護職員研修事業(実施指導者研修)	津市	1	
8月21日	平成25年度三重県新人看護職員研修事業(教育担当者研修)	津市	2	
8月21～24日	日本看護研究学会第39回学術集会	秋田県	1	
8月21.27日	平成25年度三重県新人看護職員研修事業(実地指導者研修)	津市	1	
8月22～23日	平成25年度 看護職のワーク・ライフ・バランス推進ワークショップ	津市	4	
8月30日	感染対策研修会	三重県	1	
8月31日	医療安全管理者養成研修	津市	1	
9月2～27日	平成25年度三重県保健師助産師看護師実習指導者講習会 (9月2～5日、9～12日、17日、19～20日、24～27日)	津市	3	
9月4日	平成25年度第5回助産師職能委員会	津市	1	
9月6～21日	平成25年度認定看護管理者教育課程ファーストレベル研修 (9月6～7日、14～15日、19～20日、21日)	津市	3	
9月7日	平成25年度 三重県看護連盟通常総会・特別講演	津市	2	
9月9～13日	平成25年度がん看護専門分野(指導者)講義研修 緩和ケアコース	東京都	1	
9月12日	メンタルヘルス研修会	津市	3	
9月12～14日	第44回日本看護学会-看護管理-学術集会	大分県	4	
9月13・22・23日	平成25年度医療安全管理者養成研修	津市	2	
9月13～15日	厚生労働省委託事業平成25年度第2回がんのリハビリテーション研修	東京都	1	

開催日	学会・研修会名	開催地	参加人数	備考
9月18日	第8回三重県消化器内視鏡技師研究会	四日市市	1	発表
9月19～20日	第44回日本看護学会－看護管理－学術集会	大阪府	3	
9月22～23日	第18回日本糖尿病教育・看護学会学術集合プログラム	横浜市	2	
9月25～27日	平成25年度 がん看護専門分野(指導者)講義研修	東京都	1	
9月26日	平成25年度 三重県看護トップマネージャー会・第2回研修会	津市	1	
9月26日	災害医療研修会	津市	17	
9月26日	「一般職研修」(勤続3～5年目の一般職員)	津市	1	
10月1日	平成25年度三重県新人看護職員研修事業(実施指導者研修)	津	2	
10月3・9・23	平成25年度医療安全管理者養成研修	津市	2	
10月3日	感染防止対策地域連携加算に係る施設間評価	松阪市	3	
10月3～4日	第44回日本看護学会－成人看護Ⅱ－学術集会	秋田県	3	
10月3～31日	平成25年度認定看護管理者教育課程ファーストレベル研修 (10月3～4日、9～10日、31日)	津市	3	
10月4～5日	第54回日本母性衛生学会総会・学術集会	埼玉県	3	
10月7日	平成25年度三重県新人看護職員研修事業(教育担当者研修)	津	2	
10月8日	がんにおける質の高い看護師育成研修フォローアップ研修	津市	2	
10月9日	平成25年度看護職のワーク・ライフ・バランス推進ワークショップ事業	津市	3	
10月9日	第4回感染管理看護研究会実行員検討会	津市	1	
10月10～11日	第35回厚生連病院看護部長研修会	東京都	1	
10月10～11日	第23回日本呼吸ケア・リハビリテーション学会学術集会	東京都	1	
10月11日	平成25年度「コンプライアンス研修会」	津市	3	
10月11～12日	第71回日本消化器内視鏡技士学会	東京都	1	
10月15日	平成25年度三重県新人看護職員研修事業(教育担当者研修)	津市	2	
10月16日	平成25年度日本看護連盟都道府県別会議及びリーダー研修会	津市	1	
10月17～20日	日本放射線腫瘍学会 第26回学術大会	青森県	1	発表
10月18～19日	第27回日本手術看護学会年次大会	大阪府	1	
10月19日	第7回日本医療マネジメント学会三重支部学術集会	津市	4	
10月21日	平成25年度 医療安全に関するワークショップ	名古屋市	1	
10月24～26日	第51回 日本癌治療学会学術集会	京都府	1	
10月30・31日	第18回日本看護サミット 愛知2013	名古屋市	5	
11月1～3日	第37回 日本死の臨床研究会 年次大会	島根県	1	
11月2～3日	第20回日本精神科看護学術集会 専門Ⅱ	山形県	1	
11月2～29日	平成25年度認定看護管理者教育課程ファーストレベル研修 (11月2日、7日、15日、28～29日)	津市	3	
11月7～8日	平成25年度 がん看護研修企画・指導者研修 フォローアップ研修	東京都	1	
11月10日	平成25年度 第2回 災害医療コーディネーター研修会及び訓練報告会	津市	3	
11月12日	平成25年度三重県新人看護職員研修事業(教育担当者研修)	津市	2	
11月16日	「一般研修」(対象:勤続8～12年目の一般職員)	津市	3	
11月18日	救急検討会	松阪市	2	
11月26～27日	平成25年度学内ケースレポート発表会	東京都	1	発表
11月29日	平成25年度 三重県看護連盟若手会員研修会	津市	1	
11月30日	JATEC三重コース	津市	3	
12月1日	平成25年度三重県病院勤務の医療従事者向け認知症対応力向上研修	津市	4	
12月1日	JATEC三重コース	津市	2	
12月2日	平成25年度認定看護管理者教育課程ファーストレベル研修	津市	3	
12月5日	平成25年度第2回感染対策合同カンファレンス	松阪市	3	
12月7～8日	第3回厚生連院内感染予防対策【基礎】研修会	東京都	1	
12月9～10日	平成25年度院内感染対策講習会①	神戸市	1	
12月9～13日	平成25年度「三重県がんにおける質の高い看護師育成研修」	津市	1	
12月11日	平成25年度看護職のワーク・ライフ・バランス推進ワークショップ事業	津市	3	
12月14・15日	ELNEC-Jコアカリキュラム看護師教育プログラム	津市	2	

7. リハビリテーションセンター

開催日	学会・研修会名	開催地	参加人数	備考
1月26日	第23回三重県呼吸不全研究会	津市	1	
2月2日	三重県厚生連医療安全研修会	津市	1	
2月7日	平成24年度第2回南勢地区脳卒中フォーラム	松阪市	1	
2月8日	第21回呼吸器疾患トータルケア研究会	津市	2	
2月8～9日	リンパ浮腫研修受講案内基本講演会	大阪府	1	
2月9～10日	平成24年度専門領域運動器理学療法研究部会主催研修会	岡山県	1	
2月14日	平成24年度コンプライアンス研修会	津市	1	
2月16～17日	第1回災害リハビリテーションコーディネーター研修会	東京都	1	
2月23日	平成24年度PT. OT合同研修会	津市	1	
2月24日	ID触診術～骨盤～下肢を中心に	名古屋市	1	
2月28日	伊勢緩和ケアセミナー2012	伊勢市	2	
3月2日	平成24年度認定理学療法士.認定試験	東京都	1	
3月2日	息切れ診断と呼吸リハビリテーション講習会	大阪府	1	
3月3日	第24回三重県作業療法士会学会	津市	5	
3月9日	第3回松阪.多気地区地域リハビリテーション連絡協議会研修会	松阪市	2	
3月15日	第3回三重脳卒中医療連携研究会	津市	3	
3月15日	第8回松阪地区在宅栄養研究会	松阪市	1	
3月16日	第30回糖尿病療養指導士育成のための講習会	津市	1	
3月24日	第9回三重県臨床工学技士会呼吸療法セミナー	四日市市	1	
4月20日	整形外科リハビリテーション学会	名古屋市	1	
4月25日	整形外科リハビリテーション学会三重支部勉強会	四日市市	1	
5月17日	第80回七栗リハビリテーションセミナー	津市	5	
5月19日	脳卒中後片麻痺症例に対する医学的リハビリテーション研修	大阪府	1	
5月23日	療法士合同研修会	津市	1	
5月23日	整形外科リハビリテーション学会三重支部勉強会	四日市市	2	
5月23日	療法士合同研修会	津市	1	
5月25～26日	第48回日本理学療法学会大会	名古屋市	3	
6月8日	第1回松阪.多気地区地域リハビリテーション連絡協議会総会研修会	松阪市	1	
6月15日	第11回摂食嚥下リハビリテーション研究会学術集会	津市	1	
6月23日	平成25年度新人教育プログラム	津市	1	
6月27日	整形外科リハビリテーション学会三重支部勉強会	鈴鹿市	1	
6月28～30日	第47回日本作業療法学会参加	大阪府	1	
7月6～7日	荒川キャンパスにて研修会「運動療法の生理学的根拠」	東京都	1	
7月12日	第81回七栗リハビリテーションセミナー	津市	2	
7月14日	第27回促通反復療法(川平法)実技講習会	愛知県	1	
7月17日	第1回三重脳卒中医療連携研究会合同情報交換会	四日市市	3	
7月18日	第1回南勢地区脳卒中フォーラム	松阪市	1	
7月21日	平成25年度新人教育プログラム	津市	1	
7月25日	整形外科リハビリテーション学会三重支部勉強会	鈴鹿市	1	
7月28日	認定必須研修会.協会指定研修	名古屋市	1	
7月28日	脳卒中症例に対する医学的リハ研修会	大阪府	1	
8月3日	日本理学療法士(呼吸)必須研修会	神戸市	1	
8月27日	第82回七栗リハビリテーションセミナー	津市	1	
9月7日	リハ栄養フォーラム2013	名古屋市	1	
9月7日	第31回糖尿病療養指導士育成のための講習会	津市	1	
9月12日	メンタルヘルス研修会	津市	1	
9月13～15日	厚生労働省委託事業平成25年度第2回がんのリハビリテーション研修	東京都	2	
9月14日	呼吸リハビリテーション研修会	津市	3	
9月21～23日	第19回日本摂食・嚥下リハビリテーション学会学術大会	岡山県	1	
9月26日	災害医療研修会	津市	1	
9月27日	整形外科リハビリテーション学会	四日市市	1	
9月29日	平成25年度新人教育プログラム	鈴鹿市	1	
10月18日	整形外科リハビリテーション学会 三重支部勉強会	四日市市	2	
10月19日	第2回三重県呼吸不全研究会呼吸ケアリハビリテーション部会研修会	津市	2	

開催日	学会・研修会名	開催地	参加人数	備考
10月19～20日	股関節の解剖と理学療法	和歌山県	1	
10月19～20日	日本ハンドセラピィ学会 基礎研修会「手の評価セミナー」	川崎市	1	
10月20日	平成25年度新人教育プログラム	伊勢市	1	
10月27日	平成25年度三重県理学療法士会特別研修	津市	1	
11月1～3日	第13回東海北陸作業療法学会	富山県	1	発表
11月6日	平成25年度第2回三重脳卒中医療連携研究会・合同情報交換会	津市	4	
11月9日	第29回東海北陸理学療法学会学術大会	名古屋市	1	
11月16日	第13回 三重県厚生連リハビリテーション研究会	菰野町	11	
11月17日	腰痛疾患の評価と治療	四日市市	1	
11月21日	整形外科リハビリテーション学会	鈴鹿市	2	
11月29～12月1日	がんのリハビリテーションセミナー 新・リンパ浮腫研修	東京都	1	
12月13日	第84回七栗リハビリテーションセミナー	津市	2	
12月15日	整形外科リハビリテーション学会シンポジウム	名古屋市	2	

8. CE部

開催日	学会・研修会名	開催地	参加人数	備考
2月2日	三重県厚生連医療安全研修会	津市	1	
2月14～17日	JET2013	大阪府	1	
2月22～24日	第5回植え込みデバイス関連冬季大会	東京都	1	
3月4～8日	第34回透析技術認定士認定講習会	東京都	2	
3月7～9日	第35回日本造血細胞移植学会総会	石川県	1	
3月14～17日	第77回日本循環器学会学術集会	横浜市	1	
4月18～19日	KCJL2013	京都府	2	
5月17日	第29回東海北陸地方会	名古屋市	1	
5月17～19日	第23回日本臨床工学会	山形県	1	
5月25～26日	第34回透析技術認定士試験	東京都	1	
5月31～6月1日	第3回豊橋ライブデモンストレーションコース	愛知県	1	
6月1～2日	第10回3年次教育セミナー	名古屋市	3	
6月15日	医療安全研修会	津市	1	
6月21～22日	第5回ペースメーカー関連専門臨床工学士認定のための指定講習会	東京都	1	
7月4～6日	第28回日本不整脈学会学術大会	東京都	1	
7月5～6日	第1回アフレスス研究会	北海道	1	
7月12～14日	第29回日本人工臓器学会教育セミナー	東京都	2	
7月20日	ペースメーカーフォローアップ研究会	名古屋市	1	
9月13～14日	第47回ペーシング治療研究会	広島県	1	発表
9月28～29日	第51回日本人工臓器学会・平成25年度『認定更新のための講習会』	東京都	2	
10月12日	第14回臨床ME専門認定士認定更新講習会	大阪府	1	
10月17～19日	Complex Cardiovascular Therapeutics 2013	神戸市	1	
10月27日	第45回三重県臨床工学技士会教育セミナー「初級 心電図セミナー」	鈴鹿市	1	
10月28～11月1日	人工腎臓装置保守管理研修	静岡件	1	
11月1～3日	第34回日本アフレスス学会学術大会	長野県	2	
11月1～3日	日本不整脈学会カテーテルアブレーション関連秋季大会2013	横浜市	1	発表
11月23日・24日	第20回近畿臨床工学会	奈良県	1	
11月30～12月1日	第14回中部臨床工学会	石川県	1	
12月7日	25th PICASSO Seminar	名古屋市	1	

9. 視能訓練室

開催日	学会・研修会名	開催地	参加人数	備考
1月24日	三歳半健診参加	松阪市	2	
3月28日	三歳半健診参加	松阪市	2	
5月23日	三歳半健診参加	松阪市	2	
7月5～6日	第69回日本弱視斜視学会	広島県	1	
9月26日	三歳半健診参加	松阪市	2	

10. 臨床心理室

開催日	学会. 研修会名	開催地	参加人数	備考
2月10日	第23回医療心理臨床研修会	名古屋市	1	
8月25～27日	日本心理臨床学会第32回秋季大会	横浜市	1	
11月15日	日本精神分析学会第59回大会	京都府	1	
11月17日	日本精神分析学会第59回大会	京都府	1	

11. 医療福祉相談室

開催日	学会. 研修会名	開催地	参加人数	備考
2月2日	三重県厚生連医療安全研修会	津市	1	
5月20～23日	がん相談支援センター相談員基礎研修Ⅰ.Ⅱ	東京都	1	
5月21日	三重県がん診療連携協議会	津市	1	
6月15日	医療安全研修会	津市	1	
6月17日	平成25年度介護支援専門員専門研修課程Ⅰ	津市	1	
6月20日	平成25年度介護支援専門員専門研修課程Ⅰ	津市	1	
7月17日	平成25年度介護支援専門員資質向上研修課程Ⅰ	津市	1	
7月26～27日	相談支援センター相談員基礎研修(3)	大阪府	1	
8月6.19日	平成25年度介護支援専門員専門研修課程Ⅰ	津市	1	
9月14日	三重中勢緩和ケア研究会世話人会・第24回七栗緩和ケアセミナー	津市	1	
9月26日	平成25年度介護支援専門員資質向上研修	津市	1	
10月22日	平成25年度介護支援専門員専門研修課程Ⅱ	津市	1	
11月3日	平成25年度介護支援専門員専門研修課程Ⅱ	津市	1	
11月19日	平成25年度介護支援専門員専門研修課程Ⅱ	津市	1	
11月19日	三重県がん診療連携協議会がん相談支援部会	津市	1	

12. 健康管理施設

開催日	学会. 研修会名	開催地	参加人数	備考
1月17日	情報セキュリティー研修会	津市	1	
3月3日	第33回人間ドック専門医研修会	東京都	2	
6月26日	平成25年度特定健診特定保健指導実践者育成研修会	津市	3	
8月29～30日	第54回日本人間ドック学会学術大会	浜松市	5	
8月31日	第35回人間ドック健診認定医.専門医研修会	浜松市	1	
12月1日	第27回人間ドック検診情報管理指導士 ブラッシュアップ研修会	京都府	1	

13. 事務部門

開催日	学会. 研修会名	開催地	参加人数	備考
1月17日	情報セキュリティー研修会	津市	5	
1月21日	平成24年度医療安全に関するワークショップ	名古屋市	1	
1月29日	看護職のWLB推進フォローアップワークショップ	津市	1	
2月2日	三重県厚生連医療安全研修会	津市	2	
2月2日	第18回部落解放研究三重県集会	津市	1	
2月6日	第2回病院機能評価セミナー	東京都	2	
2月7～8日	自衛消防業務(新規講習)受講	名古屋市	2	
2月13日	医療事務職員研修会	津市	3	
2月14日	コンプライアンス研修	津市	3	
2月21日	新人職員フォローアップ研修会	津市	1	
2月23日	医事課研修会	津市	19	
3月1日	第15回病院原価計算セミナー	東京都	1	
3月22日	平成24年度DPC協議会Ⅱ	鈴鹿市	3	
6月13～15日	第15回日本医療マネジメント学会学術総会	岩手県	2	
6月14日	Girasolフォローアップセミナー	大阪府	1	
6月15日	医療安全研修	津市	1	
6月22日	初任監督職研修	津市	1	
6月29日	事務職員研修	津市	9	
7月6日	事務職員研修	津市	9	

開催日	学会・研修会名	開催地	参加人数	備考
7月9～10日	院内がん登録実務初級者研修	大阪府	1	
7月17日	Girasolフォローアップセミナー中級編	大阪府	1	
7月20日	平成25年度「管理・監督職研修」	津市	1	
7月25日	診療報酬請求事務セミナー	東京都	1	
8月7日	安全運転管理者講習	松阪市	1	
8月19日	第2回病院機能改善支援セミナー	東京都	1	
8月22～23日	看護職のWLB推進ワークショップ	津市	1	
8月26日	消費税実務入門コース	名古屋市	1	
8月27日	平成25年度院内がん登録実務初級修了者研修会	東京都	1	
9月5～6日	第35回厚生連病院事務長研修会	東京都	1	
9月12日	メンタルヘルス研修会	津市	3	
9月13～15日	平成25年度診療情報管理士通信教育前期スクーリング	大阪府	1	
9月18日	平成25年度健保事務基礎研修会	津市	1	
9月18～19日	自衛消防業務(新規講習)	名古屋市	1	
9月19日	第42回 girasol フォローアップセミナー	浜松市	1	
9月25日	保安講習会(LPガス取扱主任者)	四日市市	1	
9月25日	医事関係職員業務勉強会	津市	2	
9月26日	災害医療研修会	津市	5	
9月26～27日	自衛消防業務(新規講習)	名古屋市	1	
9月30日	公的病院等と特別交付税セミナー	名古屋市	1	
10月9日	平成25年度ワーク・ライフ・バランス施設別セッション	津市	1	
10月11日	平成25年度「コンプライアンス研修会」	津市	3	
10月19日	第7回日本医療マネジメント学会三重支部学術集会	津市	5	
10月19日	平成25年度「事務職員研修」	津市	8	
10月19～20日	第4回 girasol ユーザー会 第1部・第2部	東京都	2	
10月21日	平成25年度 医療安全に関するワークショップ	名古屋市	1	
10月22日	第10回DPCセミナー	名古屋市	2	
10月28～29日	(LPガス)保安検査実務者研修会	大阪府	1	
10月30日	接遇研修会	津市	2	
11月15日	第44回girasolフォローアップセミナー～初級編～	大阪府	1	
11月21日	平成25年度幹部職員研修会	津市	3	
11月22日	第33回医療情報学連合大会	神戸市	1	
11月22日	第5回厚生連DPC/PDPS対策研究会	東京都	1	
11月26日	総務部門の役割と機能強化のすすめ方セミナー	大阪府	1	
12月11日	平成25年度看護職のワーク・ライフ・バランス推進ワークショップ事業	津市	1	
12月13～15日	「医師事務作業補助者コース」	東京都	1	
12月17日	平成25年度医療関係機関等を対象にした特別管理産業廃棄物管理責任者に関する講習会	名古屋市	1	

病院統計

1. 診療情報管理室	39
2. 図書館	49
3. 中央検査科	53
4. 放射線科	63
5. 放射線治療科	67
6. 内視鏡室	68
7. 薬剤部	69
8. 手術室	70
9. ICU、CCU室	77
10. CE部	78
11. 分娩、未熟児、新生児	79
12. 血液浄化センター	79
13. リハビリテーションセンター	80
14. 栄養管理科	81
15. 中央監視室	82
16. 健康管理施設	83
17. 患者統計	84
18. 地域医療連携室	85
19. 医療相談室	89
20. 医療安全管理室	91
21. DPC別 件数 平均在院日数	93

1.診療情報管理室

診療科別、月別退院患者数

	1月	2月	3月	4月	5月	6月	7月	8月	9月	10月	11月	12月	計
内科	204	199	220	164	205	203	189	176	167	183	180	205	2,295
胃腸科	128	134	116	123	110	140	154	153	133	146	141	143	1,621
神経内科	29	38	45	37	50	44	54	60	24	46	32	29	488
小児科	67	47	79	58	65	56	49	64	47	59	45	56	692
外科	53	70	78	62	67	63	72	59	57	70	66	76	793
整形外科	37	51	48	34	48	58	40	38	42	36	62	55	549
脳神経外科	32	33	44	44	42	34	30	28	25	29	34	37	412
胸部外科	26	35	42	38	34	38	32	36	23	33	36	43	416
皮膚科	0	0	0	0	0	0	0	4	0	0	0	0	4
泌尿器科	50	56	99	56	76	79	65	72	50	59	66	67	795
産婦人科	66	45	65	68	56	59	83	73	66	68	64	71	784
眼科	15	17	15	14	15	23	21	14	14	17	23	12	200
耳鼻咽喉科				2	1		1	3	3	2	4		16
放射線科													0
麻酔科													0
精神神経科													0
リハビリテーション科													0
呼吸器内科													0
新生児	14	13	17	21	8	21	31	23	24	22	15	11	220
総数	721	738	868	721	777	818	821	803	675	770	768	805	9,285

診療科別、月別死亡数

	1月	2月	3月	4月	5月	6月	7月	8月	9月	10月	11月	12月	総数
内科	18	9	19	15	11	14	11	10	18	11	16	12	164
胃腸科	8	8	14	5	3	8	9	13	7	9	10	8	102
神経内科	2	0	2	3	1	1	1	4	0	2	2	0	18
小児科	0	0	0	0	0	0	0	0	0	0	1	0	1
外科	2	6	5	3	1	2	4	2	1	1	2	6	35
整形外科	1	1	0	1	0	0	0	0	0	0	1	1	5
脳神経外科	1	1	2	2	5	3	0	1	1	5	2	2	25
胸部外科	1	2	2	3	0	4	2	0	0	2	2	1	19
皮膚科	0	0	0		0	0	0	0	0				0
泌尿器科	2	1	0		1	2	1	1	0				8
産婦人科	0	0	1		1				1				3
眼科	0	0	0										0
耳鼻咽喉科	0	0	0										0
放射線科	0	0	0										0
麻酔科	0	0	0										0
リハビリテーション科	0	0	0										0
新生児	0	0	0										0
総数	35	28	45	32	23	34	28	31	28	30	36	30	380

診療科別、月別剖検数

	1月	2月	3月	4月	5月	6月	7月	8月	9月	10月	11月	12月	総数
内 科	1	1	1		2	1		2			1		9
胃 腸 科		1	2				2			1	1	1	8
神 経 内 科													0
小 児 科													0
外 科													0
整 形 外 科													0
脳 神 経 外 科			1										1
胸 部 外 科													0
皮 膚 科													0
泌 尿 器 科													0
産 婦 人 科													0
眼 科													0
耳 鼻 咽 喉 科													0
麻 酔 科													0
精 神 神 経 科													0
リハビリテーション科													0
総 数	1	2	4	0	2	1	2	2	0	1	2	1	18

死亡数・剖検数・剖検率

(単位:人)

	2009年			2010年			2011年			2012年			2013年		
	死亡 総数	剖検 総数	剖検率	死亡 総数	剖検 総数	剖検率	死亡 総数	剖検 総数	剖検率	死亡 総数	剖検 総数	剖検率	死亡 総数	剖検 総数	剖検率
内 科	145	11	7.6%	169	9	5.3%	138	7	5.1%	154	11	7.1%	164	9	5.5%
胃 腸 科	76	6	7.9%	58	1	1.7%	78	0	0%	68	2	2.9%	102	8	7.8%
外 科	37	1	2.7%	36	2	5.6%	43	1	2.3%	30	0	0.0%	35	0	0.0%
脳 神 経 外 科	33	0	0.0%	33	1	3.0%	34	0	0.0%	30	1	3.3%	25	1	4.0%
胸 部 外 科	26	2	7.7%	25	0	0.0%	13	0	0.0%	13	1	7.6%	19	0	0.0%
産 婦 人 科	4	0	0.0%	3	0	0.0%	6	0	0.0%	7	0	0.0%	3	0	0.0%
眼 科	0	0	0.0%	0	0	0.0%	0	0	0.0%	0	0	0.0%	0	0	0.0%
耳 鼻 咽 喉 科	6	0	0.0%	5	0	0.0%	4	0	0.0%	0	0	0.0%	0	0	0.0%
小 児 科	1	0	0.0%	2	0	0.0%	0	0	0.0%	2	1	50.0%	1	0	0.0%
整 形 外 科	4	1	25.0%	8	0	0.0%	7	0	0.0%	8	0	0.0%	5	0	0.0%
皮 膚 科	0	0	0.0%	0	0	0.0%	0	0	0.0%	0	0	0.0%	0	0	0.0%
泌 尿 器 科	5	0	0.0%	12	0	0.0%	10	0	0.0%	6	0	0.0%	8	0	0.0%
放 射 線 科	0	0	0.0%	0	0	0.0%	0	0	0.0%	0	0	0.0%	0	0	0.0%
神 経 内 科	26	1	3.8%	24	0	0.0%	29	0	0.0%	22	0	0.0%	18	0	0.0%
麻 酔 科	0	0	0.0%	0	0	0.0%	0	0	0.0%	0	0	0.0%	0	0	0.0%
精 神 神 経 科	0	0	0.0%	0	0	0.0%	0	0	0.0%	0	0	0.0%	0	0	0.0%
リハビリテーション科	0	0	0.0%	0	0	0.0%	0	0	0.0%	0	0	0.0%	0	0	0.0%
新 生 児	0	0	0.0%	0	0	0.0%	0	0	0.0%	0	0	0.0%	0	0	0.0%
総 数	363	22	6.1%	375	13	3.5%	362	8	2.2%	340	16	4.7%	380	18	4.7%

疾病別・診療科別・カルテ数(大分類)

コード	国際分類大項目分類		総数	内科	神内	胃腸科	小児科	外科	整外	脳外	胸外	泌尿科	婦人科	眼科	耳鼻科
	総数	計	9,468	2,361	467	1,659	693	804	559	426	425	784	1,069	203	18
		男	5,156	1,417	257	1,012	386	427	263	254	233	631	175	89	12
		女	4,312	944	210	647	307	377	296	172	192	153	894	114	6
I	感染症及び寄生虫症	計	285	54	9	63	147	5	0	0	3	1	2	0	1
		男	143	25	3	22	87	3	0	0	2	0	0	0	1
		女	142	29	6	41	60	2	0	0	1	1	2	0	-
II	新生物(悪性新生物)	計	1,927	368	4	594	0	418	6	36	39	283	179	0	-
		男	1,114	211	3	403	0	186	3	22	25	261	0	0	-
		女	813	157	1	191	0	232	3	14	14	22	179	0	-
III	血液及び造血器の疾患並びに免疫機構の障害	計	57	42	2	7	4	1	0	0	1	0	0	0	-
		男	23	14	0	5	2	1	0	0	1	0	0	0	-
		女	34	28	2	2	2	0	0	0	0	0	0	0	-
IV	内分泌、栄養及び代謝疾患	計	150	92	8	17	14	10	2	3	1	2	1	0	-
		男	79	48	5	9	7	5	2	1	1	1	0	0	-
		女	71	44	3	8	7	5	0	2	0	1	1	0	-
V	精神及び行動の障害	計	14	3	3	1	7	0	0	0	0	0	0	0	-
		男	5	0	2	0	3	0	0	0	0	0	0	0	-
		女	9	3	1	1	4	0	0	0	0	0	0	0	-
VI	神経系の疾患	計	155	4	101	0	10	0	15	24	0	0	1	0	-
		男	85	1	56	0	6	0	7	15	0	0	0	0	-
		女	70	3	45	0	4	0	8	9	0	0	1	0	-
VII	眼及び付属器の疾患	計	205	0	1	0	2	0	0	0	0	0	0	202	-
		男	90	0	0	0	1	0	0	0	0	0	0	89	-
		女	115	0	1	0	1	0	0	0	0	0	0	113	-
VIII	耳及び乳様突起の疾患	計	39	3	25	0	4	0	0	1	0	0	0	0	6
		男	17	0	11	0	2	0	0	0	0	0	0	0	4
		女	22	3	14	0	2	0	0	1	0	0	0	0	2
IX	循環器系の疾患	計	1,528	784	196	15	7	19	3	186	312	1	4	0	1
		男	942	538	113	6	3	13	2	111	154	1	0	0	1
		女	586	246	83	9	4	6	1	75	158	0	4	0	-
X	呼吸器系の疾患	計	830	407	35	101	229	2	0	0	45	1	0	0	10
		男	482	234	25	58	120	2	0	0	36	1	0	0	6
		女	348	173	10	43	109	0	0	0	9	0	0	0	4
X I	消化器系の疾患	計	1,161	70	1	754	20	315	0	0	0	0	1	0	-
		男	707	36	0	458	12	201	0	0	0	0	0	0	-
		女	454	34	1	296	8	114	0	0	0	0	1	0	-
X II	皮膚及び皮下組織の疾患	計	70	27	2	2	15	3	18	0	0	0	3	0	-
		男	38	13	2	1	8	1	13	0	0	0	0	0	-
		女	32	14	0	1	7	2	5	0	0	0	3	0	-
X III	筋骨格系及び結合組織の疾患	計	204	18	13	3	24	0	121	25	0	0	0	0	-
		男	121	8	6	2	17	0	75	13	0	0	0	0	-
		女	83	10	7	1	7	0	46	12	0	0	0	0	-
X IV	腎尿路生殖器系の疾患	計	747	183	9	25	22	2	0	0	2	390	114	0	-
		男	404	106	2	9	11	2	0	0	2	272	0	0	-
		女	343	77	7	16	11	0	0	0	0	118	114	0	-
X V	妊娠、分娩及び産じょく	計	440	0	0	0	0	0	0	0	0	0	440	0	-
		男	1	0	0	0	0	0	0	0	0	0	1	0	-
		女	439	0	0	0	0	0	0	0	0	0	439	0	-
X VI	周産期に発生した病態	計	78	0	0	0	49	0	0	0	0	0	29	0	-
		男	47	0	0	0	30	0	0	0	0	0	17	0	-
		女	31	0	0	0	19	0	0	0	0	0	12	0	-
X VII	先天奇形、変形及び染色体異常	計	13	0	0	0	4	1	1	1	4	2	0	0	-
		男	4	0	0	0	1	0	0	0	1	2	0	0	-
		女	9	0	0	0	3	1	1	1	3	0	0	0	-
X VIII	症状、徴候及び異常臨床所見・異常検査所見で他に分類されないもの	計	256	54	44	29	100	11	6	2	4	1	5	0	-
		男	131	23	21	14	60	7	4	0	1	1	0	0	-
		女	125	31	23	15	40	4	2	2	3	0	5	0	-
X IX	損傷、中毒及びその他の外因の影響	計	594	37	9	9	9	13	343	141	11	21	0	1	-
		男	274	16	4	5	5	5	133	87	8	11	0	0	-
		女	320	21	5	4	4	8	210	54	3	10	0	1	-
X X I	健康状態に影響を及ぼす要因及び保健サービスの利用	計	715	215	5	39	26	4	44	7	3	82	290	0	-
		男	449	144	4	20	11	1	24	5	2	81	157	0	-
		女	266	71	1	19	15	3	20	2	1	1	133	0	-

疾病別・在院期間別・カルテ数(大分類)

コード	国際分類大項目分類	総数	1～8日	9～15日	16～22日	23～31日	32～61日	62～91日	3～6月	6月～1年	1～2年	2年～	平均在院日数
	総数	計 9,468 男 5,156 女 4,312	5,270 2,878 2,392	1,846 1,000 846	823 472 351	474 255 219	709 384 325	203 106 97	118 48 70	22 10 12	2 2 -	1 1 -	15 15 15
I	感染症及び寄生虫症	計 285 男 143 女 142	210 115 95	35 10 25	15 6 9	10 5 5	10 5 5	5 2 3	- - -	- - -	- - -	- - -	9 8 10
II	新生物(悪性新生物)	計 1,927 男 1,114 女 813	887 492 395	447 258 189	223 139 84	112 62 50	163 109 54	48 35 13	34 14 20	13 5 8	- - -	- - -	18 18 17
III	血液及び造血器の疾患並びに免疫機構の障害	計 57 男 23 女 34	29 15 14	15 2 13	6 2 4	4 2 2	3 2 1	- - -	- - -	- - -	- - -	- - -	11 11 11
IV	内分泌、栄養及び代謝疾患	計 150 男 79 女 71	74 39 35	30 17 13	25 12 13	10 4 6	8 4 4	2 2 -	1 1 -	- - -	- - -	- - -	13 14 13
V	精神及び行動の障害	計 14 男 5 女 9	9 3 6	4 1 3	- - -	- - -	- - -	1 1 -	- - -	- - -	- - -	- - -	10 18 5
VI	神経系の疾患	計 155 男 85 女 70	58 31 27	37 25 12	22 14 8	16 8 8	12 4 8	3 2 1	7 1 6	- - -	- - -	- - -	21 16 27
VII	眼及び付属器の疾患	計 205 男 90 女 115	166 79 87	37 11 26	2 - 2	- - -	- - -	- - -	- - -	- - -	- - -	- - -	6 5 6
VIII	耳及び乳様突起の疾患	計 39 男 17 女 22	31 15 16	6 2 4	1 - 1	1 - 1	- - -	- - -	- - -	- - -	- - -	- - -	6 6 7
IX	循環器系の疾患	計 1,528 男 942 女 586	777 499 278	302 173 129	147 97 50	105 58 47	146 88 58	32 18 14	16 7 9	2 1 1	1 1 -	- - -	16 15 17
X	呼吸器系の疾患	計 830 男 482 女 348	423 224 199	183 117 66	83 49 34	52 37 15	58 38 20	22 11 11	7 4 3	1 1 -	- - -	1 1 -	21 26 13
X I	消化器系の疾患	計 1,161 男 707 女 454	694 437 257	254 157 97	92 51 41	50 26 24	52 29 23	13 5 8	5 1 4	1 1 -	- - -	- - -	11 10 13
X II	皮膚及び皮下組織の疾患	計 70 男 38 女 32	25 16 9	23 12 11	11 3 8	1 - 1	5 3 2	2 1 1	2 2 -	- - -	- 1 -	- - -	23 30 15
X III	筋骨格系及び結合組織の疾患	計 204 男 121 女 83	43 29 14	47 28 19	38 24 14	18 10 8	41 24 17	8 2 6	7 3 4	2 1 1	- - -	- - -	28 25 32
X IV	腎尿路生殖器系の疾患	計 747 男 404 女 343	422 238 184	178 88 90	56 27 29	33 20 13	38 22 16	12 6 6	7 3 4	1 3 1	- - -	- - -	12 12 13
X V	妊娠、分娩及び産じょく	計 440 男 1 女 439	371 1 370	45 - 45	12 - 12	2 - 2	5 - 5	2 - 2	3 - 3	- - -	- - -	- - -	7 6 7
X VI	周産期に発生した病態	計 78 男 47 女 31	59 34 25	14 10 4	2 1 1	2 1 1	1 1 -	- - -	- - -	- - -	- - -	- - -	7 7 7
X VII	先天奇形、変形及び染色体異常	計 13 男 4 女 9	6 3 3	5 1 4	2 - 2	- - -	- - -	- - -	- - -	- - -	- - -	- - -	10 6 11
X VIII	症状、徴候及び異常臨床所見・異常検査所見で他に分類されないもの	計 256 男 131 女 125	190 98 92	32 13 19	15 10 5	5 4 1	9 4 5	3 1 2	2 1 1	- - -	- - -	- - -	9 9 9
X IX	損傷、中毒及びその他の外因の影響	計 594 男 274 女 320	189 107 82	76 43 33	56 27 29	49 18 31	149 48 101	46 19 27	27 11 16	2 1 1	- - -	- - -	30 26 33
X X I	健康状態に影響を及ぼす要因及び保健サービスの利用	計 715 男 449 女 266	607 403 204	76 32 44	15 10 5	4 - 4	9 3 6	4 1 3	- - -	- - -	- - -	- - -	6 6 8

疾病別・年齢階層別・カルテ数(大分類)

コード	国際分類大項目分類	総数	0才 ～4	5才 ～9	10才 ～14	15才 ～19	20才 ～29	30才 ～39	40才 ～49	50才 ～59	60才 ～64	65才 ～69	70才 ～74	75才 ～79	80才 ～84	85才 ～89	90才 ～	平均 年齢
	総数	計 9,468 5,156 4,312	829 470 359	133 73 60	114 69 45	89 29 60	306 68 238	461 104 357	543 266 277	828 498 330	813 490 323	867 551 316	1,052 669 383	1,220 772 448	1,107 635 472	755 368 387	351 94 257	59.7 61.0 58.1
I	感染症及び寄生虫症	計 285 143 142	100 62 38	30 13 17	17 12 5	5 2 3	13 3 10	10 5 5	7 2 7	10 3 7	3 - 3	16 9 7	8 4 4	17 8 9	28 14 14	18 5 13	3 1 2	33.3 28.4 38.3
II	新生物(悪性新生物)	計 1,927 1,114 813	- - -	- - -	- - -	17 - 17	8 2 6	47 10 37	151 51 110	269 144 125	243 141 102	241 137 104	299 200 99	316 223 93	207 135 72	97 59 38	22 12 10	66.7 69.5 63.0
III	血液及び造血器の疾患並びに免疫機構の障害	計 57 23 34	2 1 1	2 1 1	- - -	- - -	- - -	1 - 1	3 3 -	1 - 1	3 1 2	3 2 1	9 3 6	13 6 7	12 3 9	5 2 3	3 1 2	69.5 66.2 71.7
IV	内分泌、栄養及び代謝疾患	計 150 79 71	2 1 1	5 1 4	7 5 2	- - -	1 - 1	4 3 1	14 5 9	23 11 12	12 10 2	11 9 2	11 9 2	16 8 8	19 11 8	14 4 10	11 6 9	63.7 62.6 64.8
V	精神及び行動の障害	計 14 5 9	1 - 1	- - -	6 3 3	1 - 1	- - -	- - -	2 1 1	- - -	- - -	- - -	- - -	- - 1	1 - -	2 - 2	- - -	36.8 32.2 39.3
VI	神経系の疾患	計 155 85 70	9 5 4	1 1 -	- - -	4 1 3	5 3 2	12 3 9	12 9 3	17 7 10	15 9 6	24 15 9	7 4 3	14 8 6	20 13 7	12 6 6	3 1 2	59.3 60.5 57.9
VII	眼及び付属器の疾患	計 205 90 115	2 2 -	5 2 3	2 1 1	- - -	1 1 -	1 - 1	1 1 -	2 1 1	10 5 5	27 15 12	47 24 23	35 14 21	42 14 28	27 9 18	3 1 2	72.4 70.1 74.3
VIII	耳及び乳様突起の疾患	計 39 17 22	4 2 2	- - -	- - -	- - -	- - -	- - -	1 - 1	4 2 2	7 2 5	4 2 2	8 3 5	8 6 2	1 - 1	2 - 2	- - -	62.1 61.4 62.5
IX	循環器系の疾患	計 1,528 942 586	3 1 2	1 1 -	3 1 2	1 - 1	11 7 4	13 9 4	65 43 22	125 80 45	172 113 59	166 118 48	263 158 105	262 180 82	242 148 94	123 68 55	78 15 63	71.5 70.5 73.0
X	呼吸器系の疾患	計 830 482 348	184 95 89	29 17 12	14 7 7	20 15 5	18 9 9	16 8 8	9 7 2	19 12 7	21 14 7	30 22 8	36 26 10	68 52 16	127 85 42	147 84 63	92 56 63	55.8 56.5 55.0
XI	消化器系の疾患	計 1,161 707 454	10 6 4	11 7 4	21 12 9	6 4 2	27 18 9	39 26 13	82 53 29	163 111 52	123 74 49	105 64 41	122 87 35	162 100 62	143 78 65	103 53 50	44 14 30	65.3 63.9 67.4
XII	皮膚及び皮下組織の疾患	計 70 38 32	9 5 4	3 2 1	3 1 2	3 2 1	1 - -	1 - 1	2 1 1	2 1 1	2 2 2	4 3 1	4 5 3	8 3 4	7 6 3	9 4 3	7 4 5	57.1 56.1 58.3
XIII	筋骨格系及び結合組織の疾患	計 204 121 83	21 15 6	4 3 1	4 4 -	- - -	1 1 -	5 2 3	14 8 6	16 10 6	26 12 14	22 16 6	33 19 14	34 18 16	20 11 9	4 2 2	- - -	58.1 55.7 61.6
XIV	腎尿路生殖生殖器系の疾患	計 747 404 343	17 9 8	6 5 1	2 - 2	6 - 6	20 5 15	49 20 29	87 41 46	78 48 30	72 41 31	78 51 27	63 38 25	99 59 40	82 46 36	68 37 31	20 4 16	62.7 64.2 61.0
XV	妊娠、分娩及び産じょく	計 440 1 439	1 1 -	- - -	- - -	17 - 17	165 - 165	232 - 232	25 - 25	- - -	- - -	- - -	- - -	- - -	- - -	- - -	- - -	30.5 - 30.6
XVI	周産期に発生した病態	計 78 47 31	78 47 31	- - -	- - -	- - -	- - -	- - -	- - -	- - -	- - -	- - -	- - -	- - -	- - -	- - -	- - -	- - -
XVII	先天奇形、変形及び染色体異常	計 13 4 9	6 3 3	2 - -	- - -	- - -	1 - 1	1 - 1	2 - 2	- - -	1 - -	- - -	- - -	- - -	- - -	- - -	- - -	17.6 16.0 18.3
XVIII	症状、徴候及び異常臨床所見・異常検査所見で他に分類されないもの	計 256 131 125	74 44 30	17 11 6	11 5 6	2 1 1	5 3 2	6 3 3	11 6 5	8 4 4	8 2 6	14 9 5	14 10 4	15 7 8	27 15 12	30 9 21	14 2 12	44.3 38.6 50.3
XIX	損傷、中毒及びその他の外因の影響	計 594 274 320	10 6 4	10 7 3	14 13 1	6 3 3	17 9 8	14 9 5	27 20 7	51 35 16	40 25 15	59 30 29	67 35 32	90 37 53	77 19 58	69 19 50	43 7 36	67.0 59.8 73.1
XXI	健康状態に影響を及ぼす要因及び保健サービスの利用	計 715 449 266	296 165 131	7 2 5	10 5 5	1 - -	12 6 6	10 6 4	18 15 3	40 29 11	53 38 15	63 49 14	57 44 13	63 43 20	50 36 14	27 7 20	8 3 5	38.4 41.6 33.2

疾病別・診療科別・カルテ数

コード	日本分類C分類	総数	内科	神内	胃腸科	小児科	外科	整外	脳外	胸外	泌尿科	婦人科	眼科	耳鼻科
	総数	9,468	2,361	467	1,659	693	804	559	426	425	784	1,069	203	18
I	感染症及び寄生虫症	285	54	9	63	147	5	-	-	3	1	2	-	1
	感染症及び寄生虫症	-	-	-	-	-	-	-	-	-	-	-	-	-
	原因の明示された腸管感染症	67	6	-	7	53	1	-	-	-	-	-	-	-
	感染症と推定される下痢及び胃腸炎	108	11	1	32	59	4	-	-	1	-	-	-	-
	呼吸器結核	2	-	-	2	-	-	-	-	-	-	-	-	-
	その他の結核	1	1	-	-	-	-	-	-	-	-	-	-	-
	ヘルペスウイルス感染症	3	-	1	-	1	-	-	-	1	-	-	-	-
	水痘	2	1	-	-	1	-	-	-	-	-	-	-	-
	帯状疱疹	9	5	3	1	-	-	-	-	-	-	-	-	-
	麻疹	-	-	-	-	-	-	-	-	-	-	-	-	-
	風疹	-	-	-	-	-	-	-	-	-	-	-	-	-
	皮膚及び粘膜の病変を伴うその他のウイルス疾患	17	-	-	-	17	-	-	-	-	-	-	-	-
	皮膚糸状菌症	-	-	-	-	-	-	-	-	-	-	-	-	-
	カンジダ症	-	-	-	-	-	-	-	-	-	-	-	-	-
	その他の真菌症	-	-	-	-	-	-	-	-	-	-	-	-	-
	梅毒	-	-	-	-	-	-	-	-	-	-	-	-	-
	淋菌感染症	-	-	-	-	-	-	-	-	-	-	-	-	-
	主として性的伝播様式をとるその他の感染症	2	-	-	-	-	-	-	-	-	-	2	-	-
	B型肝炎	-	-	-	-	-	-	-	-	-	-	-	-	-
	C型肝炎	5	-	-	5	-	-	-	-	-	-	-	-	-
	その他のウイルス肝炎	-	-	-	-	-	-	-	-	-	-	-	-	-
	ヒト免疫不全ウイルス(HIV)病	-	-	-	-	-	-	-	-	-	-	-	-	-
	ムンプス	2	-	-	-	2	-	-	-	-	-	-	-	-
	その他のウイルス疾患	22	6	2	4	9	-	-	-	-	-	-	-	1
	結核の続発・後遺症	-	-	-	-	-	-	-	-	-	-	-	-	-
	その他の感染症及び寄生虫症の続発・後遺症	-	-	-	-	-	-	-	-	-	-	-	-	-
	百日咳	2	-	-	-	2	-	-	-	-	-	-	-	-
敗血症	31	18	2	9	1	-	-	-	1	-	-	-	-	
その他の細菌性疾患	8	5	-	-	2	-	-	-	-	-	1	-	-	
その他の感染症及び寄生虫症	4	1	-	3	-	-	-	-	-	-	-	-	-	
II	新生物(悪性新生物)	1,927	368	4	594	-	418	6	36	39	283	179	-	-
	新生物	-	-	-	-	-	-	-	-	-	-	-	-	-
	胃の悪性新生物	277	8	1	179	-	89	-	-	-	-	-	-	-
	結腸の悪性新生物	198	1	-	104	-	93	-	-	-	-	-	-	-
	直腸S状結腸移行部及び直腸の悪性新生物	88	1	-	39	-	48	-	-	-	-	-	-	-
	気管、気管支及び肺の悪性新生物	43	14	-	1	-	3	-	-	25	-	-	-	-
	肝及び肝内胆管の悪性新生物	55	1	-	53	-	1	-	-	-	-	-	-	-
	乳房の悪性新生物	106	13	-	1	-	92	-	-	-	-	-	-	-
	子宮頸(部)の悪性新生物	4	-	-	2	-	-	-	-	-	-	2	-	-
	子宮体(部)の悪性新生物	28	-	-	-	-	1	-	-	-	-	27	-	-
	子宮の部位不明の悪性新生物	-	-	-	-	-	-	-	-	-	-	-	-	-
	ホジキン病	20	20	-	-	-	-	-	-	-	-	-	-	-
	非ホジキンリンパ腫	116	114	-	-	-	1	-	1	-	-	-	-	-
	白血病	69	69	-	-	-	-	-	-	-	-	-	-	-
	口唇、口腔及び咽頭の悪性新生物	2	1	-	1	-	-	-	-	-	-	-	-	-
	食道の悪性新生物	41	1	-	29	-	11	-	-	-	-	-	-	-
	肛門及び肛門管の悪性新生物	1	-	-	1	-	-	-	-	-	-	-	-	-
	胆のう及びその他の胆道の悪性新生物	70	-	-	54	-	16	-	-	-	-	-	-	-
	膵の悪性新生物	79	-	1	61	-	17	-	-	-	-	-	-	-
	その他の消化器の悪性新生物	9	-	-	4	-	5	-	-	-	-	-	-	-
	喉頭の悪性新生物	-	-	-	-	-	-	-	-	-	-	-	-	-
	その他の呼吸器及び胸腔内臓器の悪性新生物	14	12	-	-	-	-	-	-	2	-	-	-	-
	骨及び関節軟骨の悪性新生物	-	-	-	-	-	-	-	-	-	-	-	-	-
	皮膚の悪性黒色腫	-	-	-	-	-	-	-	-	-	-	-	-	-
	その他の皮膚の悪性新生物	2	-	-	-	-	1	1	-	-	-	-	-	-
	中皮及び軟部組織の悪性新生物	-	-	-	-	-	-	-	-	-	-	-	-	-
	卵巣の悪性新生物	59	-	-	-	-	-	-	-	-	-	59	-	-
	その他の女性生殖器の悪性新生物	-	-	-	-	-	-	-	-	-	-	-	-	-
	前立腺の悪性新生物	127	4	1	1	-	-	-	-	-	121	-	-	-
	その他の男性生殖器の悪性新生物	2	1	-	-	-	-	-	-	-	1	-	-	-
	腎及び腎盂の悪性新生物	28	-	-	-	-	-	-	-	-	-	28	-	-
	膀胱の悪性新生物	91	-	-	-	-	1	-	-	-	-	90	-	-
	その他の尿路の悪性新生物	8	-	-	-	-	-	-	-	-	8	-	-	-
	眼及び付属器の悪性新生物	-	-	-	-	-	-	-	-	-	-	-	-	-
	中枢神経系の悪性新生物	10	-	-	-	-	-	-	-	10	-	-	-	-
	甲状腺の悪性新生物	12	-	-	-	-	12	-	-	-	-	-	-	-
	その他のリンパ組織、造血組織及び関連組織の悪性新生物	38	38	-	-	-	-	-	-	-	-	-	-	-
	その他の悪性新生物	43	-	-	19	-	6	1	3	7	2	5	-	-
	子宮頸(部)の上皮内癌	14	-	-	-	-	-	-	-	-	-	-	14	-
	その他の上皮内新生物	51	1	-	16	-	8	-	-	-	26	-	-	-
	皮膚の良性新生物	-	-	-	-	-	-	-	-	-	-	-	-	-
	乳房の良性新生物	1	-	-	-	-	1	-	-	-	-	-	-	-
	子宮平滑筋腫	52	-	-	-	-	-	-	-	-	-	52	-	-
	卵巣の良性新生物	13	-	-	-	-	-	-	-	-	-	-	13	-
	腎尿路の良性新生物	7	-	-	1	-	-	-	-	-	6	-	-	-
	中枢神経系のその他の新生物	21	-	1	-	-	-	-	1	19	-	-	-	-

コード	日本分類C分類	総数	内科	神内	胃腸科	小児科	外科	整外	脳外	胸外	泌尿科	婦人科	眼科	耳鼻科
	その他の新生物	128	69	-	28	-	12	3	3	5	1	7	-	-
III	血液及び造血器の疾患並びに免疫機構の障害	57	42	2	7	4	1	-	-	1	-	-	-	-
	血液及び造血器の疾患並びに免疫機構の障害	-	-	-	-	-	-	-	-	-	-	-	-	-
	鉄欠乏性貧血	6	4	-	2	-	-	-	-	-	-	-	-	-
	その他の貧血	25	18	1	4	-	1	-	-	1	-	-	-	-
	出血性の病態並びにその他の血及び造血器の疾患	21	16	-	1	4	-	-	-	-	-	-	-	-
	免疫機構の障害	5	4	1	-	-	-	-	-	-	-	-	-	-
IV	内分泌、栄養及び代謝疾患	150	92	8	17	14	10	2	3	1	2	1	-	-
	内分泌、栄養及び代謝疾患	-	-	-	-	-	-	-	-	-	-	-	-	-
	甲状腺中毒症	5	3	1	-	-	1	-	-	-	-	-	-	-
	甲状腺炎	1	1	-	-	-	-	-	-	-	-	-	-	-
	その他の甲状腺障害	1	-	-	-	-	-	-	-	1	-	-	-	-
	インスリン依存性糖尿病	3	-	-	1	2	-	-	-	-	-	-	-	-
	インスリン非依存性糖尿病	32	25	1	4	-	-	1	-	-	-	1	-	-
	その他の糖尿病	9	7	-	1	-	-	1	-	-	-	-	-	-
	卵巣機能障害	-	-	-	-	-	-	-	-	-	-	-	-	-
	栄養失調(症)及びビタミン欠乏症	5	1	-	2	-	2	-	-	-	-	-	-	-
	肥満(症)	-	-	-	-	-	-	-	-	-	-	-	-	-
	高脂血症	4	3	-	-	-	-	-	-	-	1	-	-	-
	体重量減少(症)	21	11	1	5	-	3	-	1	-	-	-	-	-
その他の内分泌、栄養及び代謝疾患	69	41	5	4	12	4	-	2	-	1	-	-	-	
V	精神及び行動の障害	14	3	3	1	7	-	-	-	-	-	-	-	-
	精神及び行動の障害	-	-	-	-	-	-	-	-	-	-	-	-	-
	統合失調症、統合失調症型障害及び妄想性障害	-	-	-	-	-	-	-	-	-	-	-	-	-
	気分[感情]障害(躁うつ病を含む)	-	-	-	-	-	-	-	-	-	-	-	-	-
	神経症性障害、ストレス関連障害及び身体表現性障害	9	2	1	-	6	-	-	-	-	-	-	-	-
	血管性及び詳細不明の認知症	2	-	1	1	-	-	-	-	-	-	-	-	-
	アルコール使用<飲酒>による精神及び行動の障害	-	-	-	-	-	-	-	-	-	-	-	-	-
	その他の精神作用物質使用による精神及び行動の障害	-	-	-	-	-	-	-	-	-	-	-	-	-
	知的障害<精神遅滞>	-	-	-	-	-	-	-	-	-	-	-	-	-
	その他の精神及び行動の障害	3	1	1	-	1	-	-	-	-	-	-	-	-
VI	神経系の疾患	155	4	101	-	10	-	15	24	-	-	1	-	-
	神経系の疾患	-	-	-	-	-	-	-	-	-	-	-	-	-
	パーキンソン病	7	-	7	-	-	-	-	-	-	-	-	-	-
	アルツハイマー病	-	-	-	-	-	-	-	-	-	-	-	-	-
	てんかん	49	3	27	-	10	-	-	8	-	-	1	-	-
	脳性麻痺及びその他の麻痺性症候群	4	-	1	-	-	-	3	-	-	-	-	-	-
	自律神経系の障害	-	-	-	-	-	-	-	-	-	-	-	-	-
	髄膜炎	5	-	5	-	-	-	-	-	-	-	-	-	-
	中枢神経系の炎症性疾患	8	-	6	-	-	-	-	2	-	-	-	-	-
	脊髄性筋萎縮症及び関連症	9	-	9	-	-	-	-	-	-	-	-	-	-
	多発性硬化症	9	-	8	-	-	-	-	1	-	-	-	-	-
	片頭痛及びその他の頭痛症候群	-	-	-	-	-	-	-	-	-	-	-	-	-
	一過性脳虚血発作及び関連症候群	18	-	11	-	-	-	-	7	-	-	-	-	-
	睡眠障害	1	-	1	-	-	-	-	-	-	-	-	-	-
	神経、神経根及び神経そのの障害	22	-	10	-	-	-	-	10	2	-	-	-	-
	その他の神経系の疾患	23	1	16	-	-	-	-	2	4	-	-	-	-
VII	眼及び付属器の疾患	205	-	1	-	2	-	-	-	-	-	-	202	-
	眼及び付属器の疾患	-	-	-	-	-	-	-	-	-	-	-	-	-
	白内障	188	-	-	-	-	-	-	-	-	-	-	188	-
	結膜炎	-	-	-	-	-	-	-	-	-	-	-	-	-
	屈折及び調節の障害	-	-	-	-	-	-	-	-	-	-	-	-	-
	麦粒腫及びさん粒腫	1	-	-	-	-	-	-	-	-	-	-	1	-
	涙器の障害	-	-	-	-	-	-	-	-	-	-	-	-	-
	角膜炎	-	-	-	-	-	-	-	-	-	-	-	-	-
	網膜剥離及び裂孔	-	-	-	-	-	-	-	-	-	-	-	-	-
	網膜血管閉塞症	-	-	-	-	-	-	-	-	-	-	-	-	-
	緑内障	1	-	-	-	-	-	-	-	-	-	-	1	-
	斜視	8	-	1	-	-	-	-	-	-	-	-	7	-
	盲<失明>及び低視力	2	-	-	-	2	-	-	-	-	-	-	-	-
その他の眼及び付属器の疾患	5	-	-	-	-	-	-	-	-	-	-	5	-	
VIII	耳及び乳様突起の疾患	39	3	25	-	4	-	-	1	-	-	-	-	6
	耳及び乳様突起の疾患	-	-	-	-	-	-	-	-	-	-	-	-	-
	外耳炎	-	-	-	-	-	-	-	-	-	-	-	-	-
	耳垢栓塞	-	-	-	-	-	-	-	-	-	-	-	-	-
	その他の外耳疾患	-	-	-	-	-	-	-	-	-	-	-	-	-
	中耳炎	4	-	-	-	4	-	-	-	-	-	-	-	-
	耳管炎	-	-	-	-	-	-	-	-	-	-	-	-	-
	耳管閉塞	-	-	-	-	-	-	-	-	-	-	-	-	-
	中耳真珠腫	-	-	-	-	-	-	-	-	-	-	-	-	-
	その他の中耳及び乳様突起の疾患	-	-	-	-	-	-	-	-	-	-	-	-	-
	メニエール病	5	-	4	-	-	-	-	1	-	-	-	-	-
	中枢性めまい	1	-	1	-	-	-	-	-	-	-	-	-	-
	その他の内耳疾患	23	3	20	-	-	-	-	-	-	-	-	-	-
難聴	6	-	-	-	-	-	-	-	-	-	-	-	6	
その他の耳疾患	-	-	-	-	-	-	-	-	-	-	-	-	-	
IX	循環器系の疾患	1,528	784	196	15	7	19	3	186	312	1	4	-	1
	循環器系の疾患	-	-	-	-	-	-	-	-	-	-	-	-	-
	本態性(原発性)高血圧(症)	17	16	1	-	-	-	-	-	-	-	-	-	-

コード	日本分類C分類	総数	内科	神内	胃腸科	小児科	外科	整外	脳外	胸外	泌尿科	婦人科	眼科	耳鼻科
IX	高血圧性心疾患	-	-	-	-	-	-	-	-	-	-	-	-	-
	高血圧性腎疾患	-	-	-	-	-	-	-	-	-	-	-	-	-
	高血圧性心腎疾患	-	-	-	-	-	-	-	-	-	-	-	-	-
	二次性高血圧症	-	-	-	-	-	-	-	-	-	-	-	-	-
	狭心症	214	197	-	-	-	-	-	-	17	-	-	-	-
	急性心筋梗塞	53	52	-	1	-	-	-	-	-	-	-	-	-
	冠動脈硬化症	14	14	-	-	-	-	-	-	-	-	-	-	-
	陳旧性心筋梗塞	48	48	-	-	-	-	-	-	-	-	-	-	-
	その他の虚血性心疾患	46	45	-	-	-	-	-	-	1	-	-	-	-
	慢性リウマチ性心疾患	-	-	-	-	-	-	-	-	-	-	-	-	-
	慢性非リウマチ性心内膜疾患	36	8	-	-	-	-	-	-	28	-	-	-	-
	心筋症	6	6	-	-	-	-	-	-	-	-	-	-	-
	不整脈及び伝導障害	149	147	1	1	-	-	-	-	-	-	-	-	-
	心不全	170	160	1	2	-	-	-	1	6	-	-	-	-
	その他の心疾患	7	4	1	-	1	-	-	-	-	-	1	-	-
	脳梗塞	212	3	182	1	-	-	-	-	24	1	-	1	-
	くも膜下出血	25	1	-	-	-	-	-	-	24	-	-	-	-
	脳内出血	79	-	1	-	-	-	-	-	77	-	-	-	1
	脳動脈硬化(症)	-	-	-	-	-	-	-	-	-	-	-	-	-
	その他の脳血管疾患	67	3	8	-	1	-	-	-	55	-	-	-	-
	動脈硬化(症)	46	38	-	-	-	-	-	1	7	-	-	-	-
	痔核	19	-	-	-	-	-	19	-	-	-	-	-	-
	低血圧(症)	1	-	1	-	-	-	-	-	-	-	-	-	-
	肺塞栓症	4	1	-	2	-	-	-	-	1	-	-	-	-
	大動脈瘤及び解離	81	20	-	-	-	-	-	-	61	-	-	-	-
	レイノー症候群	-	-	-	-	-	-	-	-	-	-	-	-	-
動脈の塞栓症及び血栓症	8	4	-	1	-	-	-	2	-	1	-	-	-	
その他の動脈、細動脈及び毛細血管の疾患	17	6	-	2	-	-	-	-	5	4	-	-	-	
静脈炎、血栓(性)静脈炎並びに静脈の塞栓症及び血管の疾患	8	5	-	1	-	-	-	-	-	2	-	-	-	
下肢の静脈瘤	182	-	-	-	-	-	-	-	-	182	-	-	-	
食道静脈瘤	4	-	-	4	-	-	-	-	-	-	-	-	-	
その他の循環器系の疾患	15	6	-	-	5	-	-	-	1	1	2	-	-	
X	呼吸器系の疾患	830	407	35	101	229	2	-	-	45	1	-	-	10
	呼吸器系の疾患	-	-	-	-	-	-	-	-	-	-	-	-	-
	急性鼻咽頭炎[かぜ]〈感冒〉	4	-	-	-	4	-	-	-	-	-	-	-	-
	急性咽頭炎及び急性扁桃炎	19	6	-	-	9	-	-	-	-	-	-	-	4
	急性副鼻腔炎	3	-	-	-	3	-	-	-	-	-	-	-	-
	急性喉頭炎及び気管炎	4	-	-	-	4	-	-	-	-	-	-	-	-
	その他の急性上気道感染症	19	3	1	-	15	-	-	-	-	-	-	-	-
	肺炎	301	199	11	41	44	1	-	-	4	1	-	-	-
	急性気管支炎	123	20	2	4	97	-	-	-	-	-	-	-	-
	急性細気管支炎	1	-	-	-	1	-	-	-	-	-	-	-	-
	急性又は慢性と明示されない気管支炎	2	-	-	2	-	-	-	-	-	-	-	-	-
	慢性閉塞性肺疾患	15	13	-	1	-	-	-	-	1	-	-	-	-
	喘息	47	15	-	-	32	-	-	-	-	-	-	-	-
	アレルギー性鼻炎	1	-	-	-	1	-	-	-	-	-	-	-	-
	慢性副鼻腔炎	1	1	-	-	-	-	-	-	-	-	-	-	-
	インフルエンザ	22	4	1	2	15	-	-	-	-	-	-	-	-
	その他の鼻及び副鼻腔の疾患	1	-	-	-	1	-	-	-	-	-	-	-	-
	扁桃及びアデノイドの慢性疾患	2	-	1	-	1	-	-	-	-	-	-	-	-
	その他の上気道の疾患	8	1	-	-	1	-	-	-	-	-	-	-	6
	気管支拡張症	-	-	-	-	-	-	-	-	-	-	-	-	-
	じん肺(症)	-	-	-	-	-	-	-	-	-	-	-	-	-
間質性肺疾患	14	10	-	2	-	-	-	-	2	-	-	-	-	
気胸	37	4	-	-	-	-	-	-	33	-	-	-	-	
その他の呼吸器系の疾患	206	131	19	49	1	1	-	-	5	-	-	-	-	
XI	消化器系の疾患	1,161	70	1	754	20	315	-	-	-	-	1	-	-
	消化器系の疾患	-	-	-	-	-	-	-	-	-	-	-	-	-
	う蝕	-	-	-	-	-	-	-	-	-	-	-	-	-
	歯肉炎及び歯周疾患	1	1	-	-	-	-	-	-	-	-	-	-	-
	その他の歯及び歯の支持組織の障害	-	-	-	-	-	-	-	-	-	-	-	-	-
	胃潰瘍	46	4	1	40	-	1	-	-	-	-	-	-	-
	十二指腸潰瘍	21	1	-	17	-	3	-	-	-	-	-	-	-
	部位不明の消化性潰瘍	-	-	-	-	-	-	-	-	-	-	-	-	-
	胃炎及び十二指腸炎	4	2	-	2	-	-	-	-	-	-	-	-	-
	アルコール性肝疾患	10	1	-	9	-	-	-	-	-	-	-	-	-
	慢性肝炎(アルコール性のものを除く)	-	-	-	-	-	-	-	-	-	-	-	-	-
	肝硬変(アルコール性のものを除く)	20	1	-	19	-	-	-	-	-	-	-	-	-
	その他の肝疾患	43	7	-	35	-	1	-	-	-	-	-	-	-
	胆石症	164	10	-	102	-	52	-	-	-	-	-	-	-
	胆のう炎	31	1	-	27	-	3	-	-	-	-	-	-	-
	急性膵炎	26	3	-	20	-	3	-	-	-	-	-	-	-
	慢性膵炎	4	-	-	4	-	-	-	-	-	-	-	-	-
	その他の膵疾患	4	1	-	3	-	-	-	-	-	-	-	-	-
	口内炎及び関連疾患	-	-	-	-	-	-	-	-	-	-	-	-	-
	その他の口腔、唾液腺及び顎の疾患	1	-	-	1	-	-	-	-	-	-	-	-	-
	その他の食道、胃及び十二指腸の疾患	24	5	-	17	1	1	-	-	-	-	-	-	-
虫垂の疾患	72	3	-	11	8	50	-	-	-	-	-	-	-	
鼠径ヘルニア	115	-	-	-	-	115	-	-	-	-	-	-	-	

コード	日本分類C分類	総数	内科	神内	胃腸科	小児科	外科	整外	脳外	胸外	泌尿科	婦人科	眼科	耳鼻科
X I	その他のヘルニア	18	-	-	4	-	14	-	-	-	-	-	-	-
	クローン病	3	-	-	3	-	-	-	-	-	-	-	-	-
	潰瘍性大腸炎	5	-	-	4	1	-	-	-	-	-	-	-	-
	腸閉塞	58	2	-	43	3	10	-	-	-	-	-	-	-
	過敏性腸症候群	-	-	-	-	-	-	-	-	-	-	-	-	-
	便秘	8	-	-	2	6	-	-	-	-	-	-	-	-
	裂肛及び痔瘻	3	-	-	-	-	3	-	-	-	-	-	-	-
	その他の胃腸の疾患	359	15	-	300	1	43	-	-	-	-	-	-	-
	腹膜の疾患	20	3	-	11	-	5	-	-	-	-	1	-	-
	その他の消化器系の疾患	101	10	-	80	-	11	-	-	-	-	-	-	-
X II	皮膚及び皮下組織の疾患	70	27	2	2	15	3	18	-	-	-	3	-	-
	皮膚及び皮下組織の疾患	-	-	-	-	-	-	-	-	-	-	-	-	-
	皮膚及び皮下組織の感染症	46	18	2	2	7	1	13	-	-	-	3	-	-
	アトピー性皮膚炎	2	-	-	-	2	-	-	-	-	-	-	-	-
	接触皮膚炎	-	-	-	-	-	-	-	-	-	-	-	-	-
	その他の皮膚炎及び湿疹	3	3	-	-	-	-	-	-	-	-	-	-	-
	乾せん及びその他の丘疹落せつ性障害	-	-	-	-	-	-	-	-	-	-	-	-	-
	じんま疹	6	-	-	-	6	-	-	-	-	-	-	-	-
	爪の障害	-	-	-	-	-	-	-	-	-	-	-	-	-
	脱毛症	-	-	-	-	-	-	-	-	-	-	-	-	-
	ざ瘡<アクネ>	-	-	-	-	-	-	-	-	-	-	-	-	-
	色素異常症	-	-	-	-	-	-	-	-	-	-	-	-	-
	うおのめ及びべんち	-	-	-	-	-	-	-	-	-	-	-	-	-
その他の皮膚及び皮下組織の疾患	13	6	-	-	-	2	5	-	-	-	-	-	-	
X III	筋骨格系及び結合組織の疾患	204	18	13	3	24	-	121	25	-	-	-	-	-
	筋骨格系及び結合組織の疾患	-	-	-	-	-	-	-	-	-	-	-	-	-
	関節リウマチ	7	3	-	-	-	-	4	-	-	-	-	-	-
	痛風	2	1	-	-	-	-	1	-	-	-	-	-	-
	その他の炎症性多発性関節障害	5	1	1	-	2	-	1	-	-	-	-	-	-
	脊椎障害(脊椎症を含む)	52	2	1	-	-	-	35	14	-	-	-	-	-
	椎間板障害	28	1	-	-	-	-	24	3	-	-	-	-	-
	頸胸症候群	1	-	1	-	-	-	-	-	-	-	-	-	-
	腰痛症及び坐骨神経痛	4	-	-	-	-	-	3	1	-	-	-	-	-
	その他の背部痛	1	-	-	1	-	-	-	-	-	-	-	-	-
	その他の脊柱障害	13	-	-	-	-	-	8	5	-	-	-	-	-
	骨粗しょう症	-	-	-	-	-	-	-	-	-	-	-	-	-
	その他の骨の密度及び構造の障害	1	-	-	-	-	-	1	-	-	-	-	-	-
	関節症	28	-	-	-	-	-	28	-	-	-	-	-	-
	肩の傷害<損傷>	-	-	-	-	-	-	-	-	-	-	-	-	-
	四肢の後天性変形	2	-	-	-	-	-	2	-	-	-	-	-	-
	膝内障	1	-	-	-	-	-	1	-	-	-	-	-	-
	関節痛	1	1	-	-	-	-	-	-	-	-	-	-	-
	その他の関節障害	5	1	-	-	-	-	3	1	-	-	-	-	-
	全身性エリテマトーデス<SLE>	1	1	-	-	-	-	-	-	-	-	-	-	-
	乾燥症候群[シェーグレン症候群]	-	-	-	-	-	-	-	-	-	-	-	-	-
	ベーチェット病	1	-	-	1	-	-	-	-	-	-	-	-	-
	その他の全身性結合組織障害	31	3	6	-	22	-	-	-	-	-	-	-	-
	軟部組織障害	12	4	4	1	-	-	2	1	-	-	-	-	-
	骨髄炎	2	-	-	-	-	-	2	-	-	-	-	-	-
	若年性骨軟骨症<骨端症>	1	-	-	-	-	-	1	-	-	-	-	-	-
	その他の筋骨格系及び結合組織の疾患	5	-	-	-	-	-	5	-	-	-	-	-	-
X IV	腎尿路生殖器系の疾患	747	183	9	25	22	2	-	-	2	390	114	-	-
	腎尿路生殖器系の疾患	-	-	-	-	-	-	-	-	-	-	-	-	-
	急性及び急速進行性腎炎症候群	4	2	-	-	2	-	-	-	-	-	-	-	-
	ネフローゼ症候群	10	6	-	-	4	-	-	-	-	-	-	-	-
	その他の糸球体疾患	12	12	-	-	-	-	-	-	-	-	-	-	-
	腎尿細管間質性疾患	125	44	4	6	13	-	-	-	-	56	2	-	-
	慢性腎不全	101	61	-	-	-	-	-	-	2	38	-	-	-
	その他の腎不全	19	12	-	2	-	-	-	-	-	5	-	-	-
	月経障害	3	1	-	-	-	-	-	-	-	-	2	-	-
	閉経期及びその他の閉経周辺期障害	-	-	-	-	-	-	-	-	-	-	-	-	-
	乳房の障害	-	-	-	-	-	-	-	-	-	-	-	-	-
	卵管炎及び卵巣炎	1	-	-	-	-	-	-	-	-	-	1	-	-
	子宮頸(部)の炎症性疾患	-	-	-	-	-	-	-	-	-	-	-	-	-
	その他の女性骨盤臓器の炎症性疾患	6	3	-	-	-	-	-	-	-	1	2	-	-
	子宮内膜症	7	-	-	-	-	-	-	-	-	-	7	-	-
	女性性器脱	24	-	-	-	-	-	-	-	-	3	21	-	-
	卵巣、卵管及び子宮広間膜の非炎症性障害	30	-	-	2	-	-	-	-	-	-	28	-	-
	女性不妊症	-	-	-	-	-	-	-	-	-	-	-	-	-
	その他の女性生殖器の疾患	49	-	-	-	-	-	-	-	-	-	49	-	-
	尿路結石症	229	3	1	2	-	-	-	-	-	222	1	-	-
	膀胱炎	10	2	-	-	-	-	-	-	-	8	-	-	-
その他の腎尿路系の疾患	82	37	4	12	3	2	-	-	-	23	1	-	-	
前立腺肥大(症)	18	-	-	-	-	-	-	-	-	18	-	-	-	
その他の男性生殖器の疾患	17	-	-	1	-	-	-	-	-	16	-	-	-	
X V	妊娠、分娩及び産じょく	440	-	-	-	-	-	-	-	-	-	440	-	-
	妊娠、分娩及び産じょく	-	-	-	-	-	-	-	-	-	-	-	-	-
	自然流産	21	-	-	-	-	-	-	-	-	-	21	-	-
	医学的人工流産	45	-	-	-	-	-	-	-	-	-	45	-	-
	その他の流産	19	-	-	-	-	-	-	-	-	-	19	-	-
妊娠高血圧症候群	8	-	-	-	-	-	-	-	-	-	8	-	-	

コード	日本分類C分類	総数	内科	神内	胃腸科	小児科	外科	整外	脳外	胸外	泌尿科	婦人科	眼科	耳鼻科	
X V	単胎自然分娩	244	-	-	-	-	-	-	-	-	-	244	-	-	
	妊娠早期の出血(切迫流産を含む)	22	-	-	-	-	-	-	-	-	-	22	-	-	
	前置胎盤、胎盤早期剥離及び分娩前出血	-	-	-	-	-	-	-	-	-	-	-	-	-	
	その他の胎盤及び羊膜腔に関連する母体のケア並びに予想される分娩後の産褥期	33	-	-	-	-	-	-	-	-	-	33	-	-	
	早産	-	-	-	-	-	-	-	-	-	-	-	-	-	
	分娩後出血	-	-	-	-	-	-	-	-	-	-	-	-	-	
X VI	その他の妊娠及び分娩の障害及び合併症	48	-	-	-	-	-	-	-	-	-	48	-	-	
	主として産じょくに関連する合併症及びその他の産科	-	-	-	-	-	-	-	-	-	-	-	-	-	
	周産期に発生した病態	78	-	-	-	49	-	-	-	-	-	29	-	-	
	周産期に発生した病態	-	-	-	-	-	-	-	-	-	-	-	-	-	
	妊娠期間及び胎児発育に関連する障害	16	-	-	-	7	-	-	-	-	-	9	-	-	
	出生外傷	-	-	-	-	-	-	-	-	-	-	-	-	-	
X VII	周産期に特異的な呼吸障害及び心血管障害	19	-	-	-	14	-	-	-	-	-	5	-	-	
	周産期に特異的な感染症	1	-	-	-	1	-	-	-	-	-	-	-	-	
	胎児及び新生児の出血性障害及び血液障害	16	-	-	-	4	-	-	-	-	-	12	-	-	
	その他の周産期に発生した病態	26	-	-	-	23	-	-	-	-	-	3	-	-	
	先天奇形、変形及び染色体異常	13	-	-	-	4	1	1	1	4	2	-	-	-	
	先天奇形、変形及び染色体異常	-	-	-	-	-	-	-	-	-	-	-	-	-	
	心臓の先天奇形	1	-	-	-	1	-	-	-	-	-	-	-	-	
	二分脊椎<脊椎披裂>	-	-	-	-	-	-	-	-	-	-	-	-	-	
	その他の神経系の先天奇形	-	-	-	-	-	-	-	-	-	-	-	-	-	
	その他の循環器系の先天奇形	-	-	-	-	-	-	-	-	-	-	-	-	-	
	唇裂及び口蓋裂	2	-	-	-	2	-	-	-	-	-	-	-	-	
	小腸の先天欠損、閉鎖及び狭窄	-	-	-	-	-	-	-	-	-	-	-	-	-	
	その他の消化器系の先天奇形	1	-	-	-	1	-	-	-	-	-	-	-	-	
	停留精巣<睾丸>	1	-	-	-	-	-	-	-	-	1	-	-	-	
その他の腎尿路生殖器系の先天奇形	2	-	-	-	-	1	-	-	-	1	-	-	-		
股関節部の先天変形	-	-	-	-	-	-	-	-	-	-	-	-	-		
足の先天変形	-	-	-	-	-	-	-	-	-	-	-	-	-		
脊柱及び骨性胸部の先天奇形	-	-	-	-	-	-	-	-	-	-	-	-	-		
その他の筋骨格系の先天奇形及び変形	3	-	-	-	-	-	1	-	2	-	-	-	-		
その他の先天奇形	3	-	-	-	-	-	-	1	2	-	-	-	-		
染色体異常	-	-	-	-	-	-	-	-	-	-	-	-	-		
X VIII	徴状、徴候及び異常臨床所見・異常検査所見で他に分類されないもの	256	54	44	29	100	11	6	2	4	1	5	-	-	
	徴状、徴候及び異常臨床所見・異常検査所見で他に分類されないもの	-	-	-	-	-	-	-	-	-	-	-	-	-	
	腹痛及び骨盤痛	13	2	-	7	1	1	-	-	-	-	2	-	-	
	めまい	9	1	6	-	-	-	-	2	-	-	-	-	-	
	不明熱	25	12	-	2	9	-	-	-	-	-	2	-	-	
	頭痛	3	-	3	-	-	-	-	-	-	-	-	-	-	
	老衰	3	2	-	1	-	-	-	-	-	-	-	-	-	
	その他の徴状、徴候及び異常臨床所見・異常検査所見	203	37	35	19	90	10	6	-	4	1	1	-	-	
	X IX	損傷、中毒及びその他の外因の影響	594	37	9	9	9	13	343	141	11	21	-	1	-
		損傷、中毒及びその他の外因の影響	-	-	-	-	-	-	-	-	-	-	-	-	-
頭蓋骨及び顔面骨の骨折		13	-	-	-	-	-	-	13	-	-	-	-	-	
頸部、胸部及び骨盤の骨折(脊椎を含む)		69	7	2	1	-	1	49	5	4	-	-	-	-	
大腿骨の骨折		135	3	1	-	-	-	131	-	-	-	-	-	-	
その他の四肢の骨折		101	-	-	-	-	-	101	-	-	-	-	-	-	
多部位の骨折		16	-	-	-	-	1	15	-	-	-	-	-	-	
頭蓋内損傷		88	1	1	-	-	-	-	86	-	-	-	-	-	
その他の内臓の損傷		5	-	1	-	-	1	-	-	2	1	-	-	-	
熱傷及び腐食		2	-	-	-	-	1	-	1	-	-	-	-	-	
薬物、薬剤及び生物学的製剤による中毒		6	1	3	-	2	-	-	-	-	-	-	-	-	
薬用を主としない物質の毒作用		4	-	-	-	1	-	2	1	-	-	-	-	-	
明示された部位及び多部位の脱臼・捻挫及びストレッチ		10	1	-	-	-	-	7	2	-	-	-	-	-	
眼球及び眼窩の損傷		2	1	-	-	-	-	-	-	-	-	-	1	-	
明示された部位及び多部位の脱臼・捻挫及びストレッチ・挫傷及び外傷性断		7	-	-	-	-	-	6	-	1	-	-	-	-	
その他の明示された部位、部位不明及び多部位の損傷		60	1	-	-	1	6	22	27	3	-	-	-	-	
自然開口部からの異物侵入の作用		4	2	-	-	1	-	-	-	-	-	-	-	-	
虐待症候群		-	-	-	-	-	-	-	-	-	-	-	-	-	
その他及び詳細不明の外因の作用	17	13	-	-	4	-	-	-	-	-	-	-	-		
外傷の早期合併症並びに外科的及び内科的ケアの合併	50	7	-	7	-	3	8	4	1	20	-	-	-		
損傷、中毒及びその他の外因による影響の続発・後遺症	5	-	1	-	-	-	2	2	-	-	-	-	-		
X X I	健康状態に影響を及ぼす要因及び保健サービスの利用	715	215	5	39	26	4	44	7	3	82	290	-	-	
	健康状態に影響を及ぼす要因及び保健サービスの利用	-	-	-	-	-	-	-	-	-	-	-	-	-	
	避妊管理	1	-	-	-	-	-	-	-	-	-	1	-	-	
	分娩前スクリーニング及びその他の妊娠の管理	-	-	-	-	-	-	-	-	-	-	-	-	-	
	その他の生殖に関連する環境下での保健サービスの利用	284	-	-	-	-	-	-	-	1	-	283	-	-	
	分娩後のケア及び検査	-	-	-	-	-	-	-	-	-	-	-	-	-	
	歯の補てつ	-	-	-	-	-	-	-	-	-	-	-	-	-	
	検査及び診察のための保健サービスの利用者	258	109	5	28	26	1	1	1	-	81	6	-	-	
	予防接種	-	-	-	-	-	-	-	-	-	-	-	-	-	
	特定の処置(歯の補てつを除く)及び保健ケアのための保健サービスの利用者	63	19	-	-	-	1	41	1	1	-	-	-	-	
無症候性ヒト免疫不全ウイルス(HIV)感染状態	-	-	-	-	-	-	-	-	-	-	-	-	-		
伝染病に関連する健康障害をきたす恐れのあるその他	-	-	-	-	-	-	-	-	-	-	-	-	-		
腎透析依存	-	-	-	-	-	-	-	-	-	-	-	-	-		
その他の理由による保健サービスの利用者	109	87	-	11	-	2	2	5	1	1	-	-	-		
X X II	特殊目的用コード	-	-	-	-	-	-	-	-	-	-	-	-	-	
	特殊目的用コード	-	-	-	-	-	-	-	-	-	-	-	-	-	
	重症急性呼吸器症候群[SARS]	-	-	-	-	-	-	-	-	-	-	-	-	-	
その他の特殊目的用コード	-	-	-	-	-	-	-	-	-	-	-	-	-		

2.図書館

1.図書分類法

米国国立医学図書館分類法(N.L.M.C)

日本十進分類法(N.D.C)

2.蔵書

累計(2014年3月31日現在)

	単行書	ビデオ	製本雑誌	計
国内	4,826	43	7,665	12,534
国外	502		7,234	7,736
合計	5,328	43	14,899	20,270

年間統計(2013年4月1日～2014年3月31日まで)

	単行書(寄贈)	ビデオ	製本雑誌	計
国内	92(25)	0	187	279
国外	6(1)		81	87
合計	98(26)	0	268	366

雑誌受入Title数

国内 1,079(1,019) Title

国外 148(124) Title

計 1,227(1,143) Title

3.資料購入数(2013年4月1日～2014年3月31日まで)

単行書	合計	971,705
雑誌	洋雑誌	9,200,000
	和雑誌	2,074,000
	合計	11,274,000
Web版	医中誌	250,000
製本	製本費	369,840
その他	年会費	50,000
総合計		12,915,545

4.図書委員会

構成人数 7人

年間開催数 5回

5.文献申し込み件数

	4月	5月	6月	7月	8月	9月	10月	11月	12月	1月	2月	3月	合計
料金(円)	21,362	32,016	29,128	51,052	38,143	46,015	32,424	25,971	36,623	10,441	12,750	48,009	383,934
件数	26	37	33	61	52	56	43	32	44	13	15	57	469

2013年度分類別単行書受入状況

分類	主 題	購 入 図 書			寄 贈 図 書			計
		洋書	和書	小計	洋書	和書	小計	
数字	非医学書			0			0	0
QS	解剖・組織			0			0	0
QT	生理・衛生学			0			0	0
QU	生化学・栄養学			0			0	0
QV	薬理・薬学		4	4			0	4
QW	細菌・免疫			0			0	0
QX	寄生虫			0			0	0
QY	臨床病理		2	2			0	2
QZ	病理		1	1			0	1
W	医学一般・法医学			0			0	0
WA	公衆衛生		2	2			0	2
WB	臨床医学一般		6	6			0	6
WC	伝染病		4	4		1	1	5
WD	全身病	1	4	5		2	2	7
WE	筋肉・骨格		3	3		2	2	5
WF	呼吸器	1	1	2			0	2
WG	心臓・循環器		4	4		1	1	5
WH	血液・淋巴		4	4			0	4
WI	消化器	1	11	12			0	12
WJ	泌尿器		3	3	1	2	3	6
WK	内分泌		4	4			0	4
WL	神経		4	4			0	4
WM	精神医学		1	1			0	1
WN	放射線		1	1			0	1
WO	外科			0			0	0
WP	婦人科		2	2			0	2
WQ	産科	2		2			0	2
WR	皮膚科		2	2			0	2
WS	小児科			0			0	0
WT	老人科		2	2		1	1	3
WU	歯科			0			0	0
WV	耳鼻咽喉科		1	1			0	1
WW	眼科			0			0	0
WX	病院			0		1	1	1
WY	看護		1	1		15	15	16
WZ	医史学			0			0	0
合 計		5	67	72	1	25	26	98

2013年度 受入図書一覧

図書名	著者名	出版社
分子標的薬	河内秀明	日本臨床社
日本医薬品集DB 2013年7月版	武田正一郎	じほう
医薬品副作用学 第2版	河内秀明	日本臨床社
今日の治療薬2014	浦部晶夫	南江堂
広範囲 血液・尿化学検査 免疫学的検査3 第7版	河内秀明	日本臨床社
広範囲 血液・尿化学検査 免疫学的検査4 第7版	河内秀明	日本臨床社
遺伝子診療学 第2版	河内秀明	日本臨床社
Hospital MIMMS 大事故災害への医療対応	MIMMS日本委員会	永井書店
MIMMS大事故災害への医療対応 第3版	MIMMS日本委員会	永井書店
内科学 第10版	矢崎義雄	朝倉書店
今日の治療指針2014	山口 徹	医学書院
今日の治療指針2014	山口 徹	医学書院
Disaster ABC コースガイドブック	有嶋拓郎	荘道社
今日の治療指針2014	山口 徹	医学書院
入院/外来薬物治療プラクティス	古川晶彦	南山堂
MRSA感染症の治療ガイドライン	MRSA感染症の治療ガイドライン作成委員会	日本化学療法学会 日本感染症学会
新時代のウイルス性肝炎学	河内秀明	日本臨床社
感染症症候群 第2版 下	河内秀明	日本臨床社
感染症症候群 第2版 上	河内秀明	日本臨床社
インフルエンザ診療ガイド2013-14	菅谷憲夫	日本医事新報社
Enzinger and Weiss's Soft Tissue Tumors 6Edition	John R. Goldblum	
先天代謝異常症候群 第2版 上	河内秀明	日本臨床社
タンデムマス導入にともなう新しいスクリーニング対象疾患の治療指針	特殊ミルク共同安全開発委員会	恩賜財団母子愛育会
食事療法ガイドブック 改訂2008	特殊ミルク共同安全開発委員会	恩賜財団母子愛育会
先天代謝異常症候群 第2版 下	河内秀明	日本臨床社
メタボリックシンドローム 第2版	河内秀明	日本臨床社
脂質異常症	河内秀明	日本臨床社
運動器慢性痛診療の手引き	日本整形外科学会 運動器疼痛対策委員会	南江堂
関節リウマチ 第2版	河内秀明	日本臨床社
原発性骨粗鬆症の診断基準(2012年度改訂版)	原発性骨粗鬆症診断基準改訂検討委員会	ライフサイエンス出版
最新の骨粗鬆症学	河内秀明	日本臨床社
図解 上肢撮影法	安藤英次	オーム社
Non-Neoplastic Disorders of the Lower Respiratory Tract	William D., M.D. Travis	ARP
最新肺癌学	瓦谷秀治	日本臨床社
心臓腫瘍学	天野 純	南山堂
冠動脈疾患 上	河内秀明	日本臨床社
冠動脈疾患 下	河内秀明	日本臨床社
高血圧診療のすべて	島田和幸	日本医師会
血管炎	河内秀明	日本臨床社
血液症候群 第2版 I	河内秀明	日本臨床社
血液症候群 第2版 II	河内秀明	日本臨床社
血液症候群 第2版 III	河内秀明	日本臨床社
造血器腫瘍学	河内秀明	日本臨床社
胆道癌取扱い規約第6版 2013年1月	日本肝胆膵外科学会	金原出版
消化器疾患最新の治療2013-2014	菅野健太郎	南江堂
Morson and Dawson's Gastrointestinal Pathology 5th ed.	Morson, Basil	Wiley-Blackwell
肝臓病理テキスト	中沼安二	南江堂
急性膵炎診療ガイドライン2010[第3版]	急性膵炎診療ガイドライン2010改訂出版委員会	金原出版

図書名	著者名	出版社
膵癌取扱い規約 第6版補訂版 2013年8月	日本膵臓学会	金原出版
門脈圧亢進症取扱い規約 第3版	日本門脈圧亢進症学会	金原出版
最新胃癌学	瓦谷秀治	日本臨床社
大腸癌	河内秀明	日本臨床社
大腸癌取扱い規約 2013年7月 第8版	大腸癌研究会	金原出版
食道癌	河内秀明	日本臨床社
炎症性腸疾患	河内秀明	日本臨床社
腎・泌尿器癌	河内秀明	日本臨床社
Year Book of UROLOGY 2013	Gerald L.Andriole,Jr	ELSEVIER
女性下部尿路症状診療ガイドライン	日本排尿機能学会	リッチヒルメディカル
腎臓症候群 第2版 下	河内秀明	日本臨床社
高齢化社会における泌尿器癌治療	第39回尿路悪性腫瘍研究会記録	協和企画
前立腺癌 第2版	河内秀明	日本臨床社
最新臨床糖尿病学 上	河内秀明	日本臨床社
糖尿病性細小血管症 第2版	河内秀明	日本臨床社
最新臨床糖尿病学 下	河内秀明	日本臨床社
内分泌腺腫瘍	河内秀明	日本臨床社
神経内科ケース・スタディー	黒田康夫	新興医学出版社
たのしく読めて,すぐわかる 臨床神経解剖	岡元和文	総合医学社
新時代の脳腫瘍学	河内秀明	日本臨床社
CI療法	道免和久	中山書店
最新臨床睡眠学	河内秀明	日本臨床社
外部放射線治療における水吸収線量の標準計測法	日本医学物理学会 編	通商産業研究社
乳癌 第2版	河内秀明	日本臨床社
婦人科がん	河内秀明	日本臨床社
薬疹情報 第15版	福田英三	薬疹情報
皮膚悪性腫瘍	河内秀明	日本臨床社
Mckee's Pathology of the skin 4th ed Vo.1	Eduardo Calonje	ELSEVIER
Mckee's Pathology of the skin 4th ed Vo.2	Eduardo Calonje	ELSEVIER
認知症学 上	河内秀明	日本臨床社
認知症学 下	河内秀明	日本臨床社
高齢期における生活習慣病	長寿科学振興財団	長寿科学振興財団
新耳鼻咽喉科学 改訂11版	切替一郎	南山堂
時系列でみる!多職種協働事例で学ぶ退院支援・調整	石原ゆきえ	日総研出版
看護アセスメント力 鍛え方&教え方	内田陽子	日総研
第43回日本看護学会論文集 小児看護	日本看護学会	日本看護学会
第43回日本看護学会論文集 看護総合	日本看護学会	日本看護学会
スタッフの思考・行動が変わり看護現場がひとつになる3ヵ月プログラム	白石邦明	日総研
看護白書 平成25年度	日本看護協会	日本看護協会出版会
看護研究入門	川野雅資	星和書店
第38回日本看護学会 看護総合	日本看護協会	日本看護協会出版会
第38回日本看護学会論文集 看護管理	日本看護協会	日本看護協会出版会
第38回日本看護学会論文集 看護教育	日本看護協会	日本看護協会出版会
第38回日本看護協会論文集 成人看護Ⅱ	日本看護協会	日本看護協会出版会
第38回日本看護学会論文集 母性看護	日本看護協会	日本看護協会出版会
第38回日本看護学会論文集 小児看護	日本看護協会	日本看護協会出版会
第39回日本看護学会論文集 成人看護Ⅰ	日本看護協会	日本看護協会出版会
第39回日本看護学会論文集 成人看護Ⅱ	日本看護協会	日本看護協会出版会
第39回日本看護学会論文集 小児看護	日本看護協会	日本看護協会出版会
イメージで理解!たとえ話でわかる看護師長の実務 病棟経営	工藤 潤	日総研出版

3. 中央検査科

外部精度管理参加状況

実施月	精度管理調査名称	主催
6月	日臨技臨床検査精度管理調査	日本臨床衛生検査技師会
9月	三重県臨床検査精度管理調査	三重県臨床検査精度管理協議会
9月	臨床検査精度管理調査	日本医師会
6月 10月	CAP国際臨床検査成績評価プログラム	米国Colleg of American Pathologists
11月	日本臨床細胞学会施設認定制度コントロールサーベイ	公益社団法人日本臨床細胞学会

総検査件数

	合計	入院	外来	救急外来	検診	受託
生化学検査	1,706,360	418,270	1,021,783	80,776	185,531	
免疫検査	146,985	27,110	74,761	14,896	30,218	
血液検査	291,818	96,279	152,174	20,511	22,854	
尿一般検査	104,744	11,966	61,694	2,742	28,342	
輸血検査	6,902	1,738	4,069	970	125	
微生物検査	50,323	28,264	10,864	10,648	547	
生理検査	52,831					
病理・細胞検査	13,040	2,200	7,641	0	3,136	65

検査件数

一般検査

検査項目	合計	入院	外来	救急外来	検診
尿定性・半定量	48,837	5,707	33,462	1,351	8,317
尿沈渣	36,088	4,668	25,470	1,303	4,647
蛋白定量	1,705	477	1,223	5	0
糖 定量	37	34	3	0	0
VMA定性	11	0	11	0	0
B-J蛋白定性	9	3	6	0	0
パラコート	0	0	0	0	0
Secreta	51	1	50	0	0
便潜血1(免疫)	9,112	393	834	24	7,861
便潜血2(免疫)	7,426	1	277	0	7,148
トランスフェリン	801	170	256	8	367
虫卵(塗沫)	10	4	4	0	2
虫卵(集卵)	0	0	0	0	0
虫卵(セロテープ)	5	3	2	0	0
便膿球	181	138	28	15	0
髄液一般	211	171	25	15	0
精液一般	5	0	5	0	0
穿刺液一般	238	184	36	18	0
リバルタ	17	12	2	3	0
	104,744	11,966	61,694	2,742	28,342

血液学的検査

検査項目	合計	入院	外来	救急外来	検診
CBC検体数	97,635	29,704	53,828	5,012	9,091
凝固検体数	32,373	11,055	15,689	3,609	2,020
末梢血一般	98,216	29,777	54,092	5,044	9,303
網状赤血球	8,728	2,032	6,640	56	0
末梢血液像	73,257	21,189	41,979	1,018	9,071
(目視精査)	23,080	12,234	9,796	614	436
NAP染色	107	8	99	0	0
POX染色	7	5	2	0	0
CAPD排液	60	13	46	1	0
骨髓像	171	135	36	0	0
赤沈	4,518	652	3,844	18	4
出血時間	2,777	383	2,336	58	0
PT	30,837	10,128	15,121	3,568	2,020
APTT	22,690	7,923	9,199	3,548	2,020
HPT	429	171	236	22	0
Fig	12,164	4,953	4,146	3,065	0
FDP	8,273	2,521	2,826	2,926	0
D-ダイマ	6,091	3,891	1,645	555	0
AT-III	313	255	40	18	0
血小板粘着能	41	5	36	0	0
血小板凝集能	58	4	54	0	0
毛細管抵抗試験	1	0	1	0	0
	291,818	96,279	152,174	20,511	22,854

生化学的検査

検査項目	合計	入院	外来	救急外来	検診
検体本数	98,277	29,033	55,051	5,216	9,230
TP	68,809	18,384	37,449	4,473	8,503
ALB	67,562	20,158	37,987	969	8,448
A/G比	11,469	187	4,788	8	6,486
ZTT	7,570	231	2,611	30	4,698
T-BIL	72,527	22,143	38,573	4,909	6,902
UB-BIL	194	118	75	1	0
GLU(S:血清)	79,216	20,646	44,772	4,827	8,971
GLU(P:血漿)	811	377	432	2	0
常用負荷試験	26	9	17	0	0
HbA1c	38,249	2,020	28,002	403	7,824
アンモニア	2,256	651	1,260	345	0
BUN	88,936	26,595	50,128	4,950	7,263
CRE	90,897	26,684	50,430	4,952	8,831
24h-Ccr	97	88	9	0	0
UA	56,327	8,641	38,129	711	8,846
T-cho	45,887	4,673	31,907	461	8,846
HDL-C	38,256	1,788	27,159	339	8,970
LDL-C(計算)	38,485	1,768	27,400	347	8,970
TG	46,630	3,935	33,179	546	8,970
Na	77,393	25,723	46,715	4,953	2
K	77,547	25,762	46,827	4,956	2
Cl	71,777	23,408	43,483	4,885	1
Ca	41,210	11,884	24,966	4,359	1
IP	11,121	2,364	8,642	115	0
Mg	4,685	1,082	3,441	162	0
Fe	7,738	1,217	6,281	130	110
UIBC	5,918	867	4,967	84	0
ICG停滞率	51	20	31	0	0
尿・蓄尿					
Na	618	277	329	12	0
K	548	240	301	7	0
Cl	416	138	275	3	0
Ca	61	34	27	0	0
IP	23	8	15	0	0
Mg	30	18	12	0	0
UN	425	149	269	7	0
CRE	1,972	489	1,468	15	0
UA	62	7	54	1	0
尿中微量Alb	2,759	112	2,646	1	0
AST	88,788	26,011	48,840	4,966	8,971
ALT	89,376	25,763	49,687	4,955	8,971
LDH	81,458	23,853	45,614	4,941	7,050
ALP	76,165	21,220	41,424	4,698	8,823
γ-GTP	65,797	17,170	38,829	827	8,971
CHE	33,488	6,193	20,321	239	6,735
AMY(血清)	38,481	10,137	17,693	3,373	7,278
AMY(尿)	1,555	691	671	193	0
CPK	66,159	21,478	38,145	4,910	1,626
CK-MB	2,627	894	917	816	0
LAP	7,736	1,916	5,641	113	66
IgG	5,842	1,208	4,428	206	0
IgA	5,372	1,087	4,079	206	0
IgM	5,211	1,101	3,904	206	0
	1,724,890	440,650	1,020,300	83,828	180,365

検査項目	合計	入院	外来	救急外来	検診
CH50	994	160	821	13	0
BNP	9,039	826	7,453	760	0
トロポニンI	1,052	75	245	732	0
ペプシノゲン	1,163	0	26	0	1,137
PA(EIA)	6,220	94	3,678	4	2,444
F-T3	4,926	676	4,019	135	96
F-T4	4,168	556	3,404	112	96
TSH	5,396	684	4,481	135	96
CA15-3	1,749	18	1,729	2	0
インスリン	816	133	667	16	0
CEA	12,905	470	8,679	46	3,710
フェリチン	7,300	1,016	6,212	72	0
AFP	3,501	125	1,841	9	1,526
CA19-9	11,026	410	6,974	40	3,602
CA125	4,837	172	2,962	14	1,689
β2-MG(血中)	2,683	448	2,213	22	0
β2-MG(尿中)	420	94	311	15	0
タクロリムス	30	7	23	0	0
フェニトイン	185	96	80	9	0
フェノバルビタール	68	21	45	2	0
カルバマゼピン	229	65	157	7	0
バルプロ酸	473	61	395	17	0
ジゴキシン	105	18	85	2	0
テオフィリン	8	4	4	0	0
シクロスポリン	67	37	30	0	0
バンコマイシン	274	274	0	0	0
メトトレキレート(MTX)	43	43	0	0	0
ゲンタマイシン	70	70	0	0	0
	1,804,637	447,303	1,076,834	85,992	194,761

免疫学的検査

検査項目	合計	入院	外来	救急外来	検診
HBs抗原	16,269	516	8,130	1,856	5,767
HBs抗体	1,987	99	889	142	857
HCV抗体	16,099	511	8,112	1,854	5,622
HTLV-1抗体	5,881	289	4,551	1,041	0
HIV-1,2抗体	11,587	518	7,692	1,351	2,026
梅毒定性(RPR)	15,845	506	7,879	1,853	5,607
梅毒定性(TPHA)	15,830	505	7,865	1,853	5,607
CRP	61,788	23,959	28,523	4,870	4,436
RF	1,111	116	693	7	295
ASO	228	49	166	12	1
LEテスト	107	14	93	0	0
妊娠反応定性	88	2	29	57	0
βHCG(尿)	53	4	49	0	0
βHCG(血清)	112	22	90	0	0
	146,985	27,110	74,761	14,896	30,218

微生物学的検査

検査項目	合計	入院	外来	救急外来	検診
【一般細菌】					
培養材料					
1.口腔、呼吸器	1,981	839	270	872	0
2.消化管	911	697	143	58	13
3.泌尿、生殖器	1,820	743	809	268	0
4.血液、穿刺液	5,397	3,786	384	1,227	0
5.その他部位	2,042	1,723	281	38	0
6.その他 I (婦人科)	553	49	501	3	0
顕微鏡検査	3,763	1,844	390	1,529	0
嫌気性培養	160	107	25	28	0
監視培養	207	201	5	1	0
一般細菌培養同定	10,274	6,154	2,194	1,913	13
尿定量培養	1,813	740	805	268	0
血液培養	5,105	3,551	350	1,204	0
MRSA	1,558	1,265	198	95	0
薬剤感受性(実施結果)					
1菌種	2,320	1,111	1,209	0	0
2菌種	350	181	169	0	0
3菌種以上	46	28	18	0	0
【抗酸菌検査】					
顕微鏡検査	1,048	211	231	606	0
分離培養	992	206	217	569	0
【真菌検査】					
分離培養	2,862	2,009	700	153	0
【その他】					
迅速O157	55	25	24	6	0
CDトキシン(便)	606	563	33	10	0
エンドトキシン	630	605	19	6	0
β-Dグルカン	709	561	137	11	0
便中ロタウイルス抗原	170	109	34	27	0
クラミジア(尿中)	6	0	6	0	0
尿ヒロリAb	588	1	65	1	521
A群連鎖球菌	126	35	22	69	0
インフルエンザA・B	1,140	218	452	470	0
RSウイルス抗原	202	56	17	129	0
アデノ(鼻腔)	232	83	16	133	0
アデノ(結膜)	3	1	0	2	0
アデノ(尿)	0	0	0	0	0
アデノ(便)	147	107	17	23	0
マイコ(院内簡易)	901	168	357	376	0
給食便培養	554	0	554	0	0
尿中レジオネラ菌	424	75	88	261	0
尿中肺炎球菌	628	212	124	292	0
	50,323	28,264	10,864	10,648	547

生理学的検査

検査項目	合計
心電図12誘導	22,312
負荷	488
ホルター	497
トレッド	42
指尖脈波上肢	0
下肢	0
PWV/ABI	1,942
ホルター血圧	11
超音波検査	
心臓超音波	5,466
経食エコー	55
腹部	10,708
乳腺	2,628
甲状腺	809
上皮小体	27
頸部	161
頸動脈	865
下肢動脈	113
下肢静脈	939
その他エコー	251
PEIT	0
RFA	1
超音波生検	
肝生検	11
腎生検	12
乳房生検	288
甲状腺	40
リンパ節	24
その他エコー下穿刺	4
呼吸機能検査	1,243
脳波検査	
30分以上	644
小児脳波	259
大脳誘発電位	
上肢	61
下肢	20
三叉	1
視覚誘発電位	5
事象関連電位	0
聴性脳間反応	11
顔面神経伝導	36
R-R 100	7
CV-RR	20
SSR	15
Valsalva試験	0
神経伝導検査	372
F波	321
針筋電図	8
表面筋電図	1
聴力検査	
標準聴力	1,047
簡易聴力	174
気導聴力	5
チンパノメトリー	816
耳小骨筋反	2
重心動揺計	3
疲労試験	9
術中モニタリング	57

52,831

中央処置室

処置項目	合計
【患者数】	
受付	82,886
採尿	34,654
採血	53,954
骨髄穿刺	29
【実施検査】	
出血時間	2,698
毛細血管抵抗	2
【容器準備件数】	
病棟先付	30,905
検診	10,074
透析	3,845
【容器準備件数休日分】	
病棟先付	3,074
件数計(含透析等)	12,737

輸血検査

検査項目	合計	入院	外来	救急外来	検診
血液型検査					
ABO+Rh	4,412	898	2,692	697	125
新生児	280	40	239	1	0
直接クームス	67	19	44	4	0
関節クームス	67	20	44	3	0
不規則抗体	2,076	761	1,050	265	0
	6,902	1,738	4,069	970	125

病理検査

検査項目	合計	入院	外来	検診	受託
病理組織顕微鏡					
1臓器	3,255	1,130	1,869	252	4
2臓器	404	246	157	1	0
3臓器	235	114	121	0	0
術中迅速組織検査	201	129	72	0	0
標本診断のみ	21	4	17	0	0
蛍光抗体法	15	11	0	0	4
免疫抗体法	268	149	119	2	0
免疫抗体法4抗体以上	75	42	33	0	0
電子顕微鏡検査	12	12	0	0	0
細胞診検査					
婦人科	6,038	60	3,100	2,878	0
その他	2,498	291	2,147	3	57
病理解剖	18	12	6	0	0
	13,040	2,200	7,641	3,136	65

製剤別血液製剤使用量、廃棄量

赤血球製剤

(単位)

	1月	2月	3月	4月	5月	6月	7月	8月	9月	10月	11月	12月	合計
麻酔科		20		10				6			2		38
胃腸科	28	22	26	50	22	68	50	74	24	34	30	26	454
外科	36	30	58	50	24	26	58	26	36	68	16	10	438
救急科		14	4	16		8	6	24	14	4	4	6	100
胸部外科	148	204	196	292	202	234	138	24	108	198	124	256	2,124
産婦人科		10		2		6	2		4	8			32
耳鼻咽喉科													0
小児科													0
神経内科		6						2			4	6	18
整形外科	40	10	16	22	16	16	2	6	6	16	16	12	178
透析科	4			2	2	6	4	2	2				22
内科	110	112	140	196	194	166	148	158	170	156	210	188	1,948
脳神経外科	20	12	4	4	4	16	8	10	6	14		8	106
泌尿器科	18	4	4	6	8	4	2	4	8	4	8	12	82
使用合計	404	444	448	650	472	550	418	336	378	502	414	524	5,540
廃棄量	26	2	16	16	4	10	4	4	2	4	20	18	126
廃棄率(%)	6.43	0.45	3.57	2.46	0.84	1.81	0.95	1.19	0.52	0.8	4.83	3.43	2.27

新鮮凍結血漿

120ml;1単位(FFP-LR2:2単位)

	1月	2月	3月	4月	5月	6月	7月	8月	9月	10月	11月	12月	合計
麻酔科		10		4	8						8		30
胃腸科				10				14					24
外科				14					18	44			76
救急科		6									2		8
胸部外科	92	116	148	194	178	176	116	14	82	122	94	222	1,554
産婦人科													0
耳鼻咽喉科													0
小児科													0
神経内科													0
整形外科	4												4
透析科													0
内科		12	10		2	32				28	4	2	90
脳神経外科		6				6	6	6					24
泌尿器科										2	4		6
使用合計	96	150	158	222	188	214	122	34	100	196	112	224	1,816
廃棄量	2	4	0	2	0	0	24	0	8	0	0	2	42
廃棄率(%)	2.08	2.66	0	0.9	0	0	19.6	0	8	0	0	0.89	2.31

血小板製剤

(単位)

	1月	2月	3月	4月	5月	6月	7月	8月	9月	10月	11月	12月	合計
麻酔科				20									20
胃腸科	40		70			70		20	20	10			230
外科		10				100	100	10	20	70			310
救急科													0
胸部外科	200	340	385	435	430	525	260	20	200	440	275	540	4,050
産婦人科													0
耳鼻咽喉科													0
小児科													0
神経内科													0
整形外科	20		10		10	10					10	10	70
透析科													0
内科	235	345	510	780	1,105	920	730	990	950	660	800	770	8,795
脳神経外科										10			10
泌尿器科			80					20					100
使用合計	495	695	1,055	1,235	1,545	1,625	1,090	1,060	1,190	1,190	1,085	1,320	13,585
廃棄量	0	0	10	0	0	0	20	10	0	10	0	0	50
廃棄率(%)	0	0	0.94	0	0	0	1.83	0.94	0	0.84	0	0	0.36

自己血

(単位)

	1月	2月	3月	4月	5月	6月	7月	8月	9月	10月	11月	12月	合計
麻酔科										2		4	6
胃腸科													0
外科					4								4
救急科													0
胸部外科						5				12			17
産婦人科		4	4	16		4	10	12		8		6	64
耳鼻咽喉科													0
小児科													0
神経内科													0
整形外科	11		12	11	10	16	4	10	22	33	12	10	151
透析科													0
内科													0
脳神経外科								4					4
泌尿器科	6	16	10		16		6		4		4		62
使用合計	17	20	26	27	30	25	20	26	26	55	16	20	308
廃棄量	0	1	0	2	0	2	0	0	0	4	0	0	9
廃棄率(%)	0	5	0	7.4	0	8	0	0	0	7.2	0	0	2.92

25%アルブミン

(本数)

	1月	2月	3月	4月	5月	6月	7月	8月	9月	10月	11月	12月	合計
麻酔科					4								4
胃腸科	18	14	68	32	34	48	46	32	34	36			362
外科	63	22	38	33	20	27	16	54	20	32	11	25	361
救急科													0
胸部外科	13	9	12	1	6	16	8	6	15	14	27	4	131
産婦人科			4						6				10
耳鼻咽喉科													0
小児科									3				3
神経内科		5			5	6				2			18
整形外科	3			5	10	5							23
透析科													0
内科	12		7	6	6	18	4	1		8	8	6	76
脳神経外科	22	10	16		6	12	18						84
泌尿器科	10							3	6		3		22
使用合計	141	60	145	77	91	132	92	96	84	92	49	35	1,094
使用単位数	588	250	604	321	379	550	383	400	350	383	204	146	4,558

5%アルブミン

(本数)

	1月	2月	3月	4月	5月	6月	7月	8月	9月	10月	11月	12月	合計
麻酔科					2		7	2					11
胃腸科	2		1	1		6					2		12
外科	1	1	3	11	1	6		3	6	5			37
救急科				1				2	1				4
胸部外科	18	10	22	29	3	20	7		4	13	6	12	144
産婦人科			1										1
耳鼻咽喉科													0
小児科													0
神経内科													0
整形外科	5												5
透析科													0
内科	1									6			7
脳神経外科	1	4	1	1		2				1			10
泌尿器科													0
使用合計	28	15	28	43	6	34	14	7	11	25	8	12	231
使用単位数	117	63	117	179	25	142	58	29	46	104	33	50	963

4.放射線科

一般検査件数

		1月	2月	3月	4月	5月	6月	7月	8月	9月	10月	11月	12月	合計
胸部・腹部一般	外来	2,017	1,991	1,704	1,736	2,046	2,009	2,256	2,173	1,950	2,213	2,157	1,972	24,224
	入院	787	762	864	865	834	741	721	671	621	802	797	797	9,262
	計	2,804	2,753	2,568	2,601	2,880	2,750	2,977	2,844	2,571	3,015	2,954	2,769	33,486
頭部一般	外来	3	5	6	4	10	4	3	0	2	4	5	10	56
	入院	3	1	0	0	0	0	2	1	0	3	0	0	10
	計	6	6	6	4	10	4	5	1	2	7	5	10	66
脊椎一般	外来	325	255	330	381	338	342	382	381	323	315	333	321	4,026
	入院	53	66	58	65	55	73	90	93	83	89	74	74	873
	計	378	321	388	446	393	415	472	474	406	404	407	395	4,899
胸郭一般	外来	51	53	64	63	61	60	77	81	85	78	79	80	832
	入院	12	8	20	13	11	10	16	19	2	7	7	22	147
	計	63	61	84	76	72	70	93	100	87	85	86	102	979
骨盤一般	外来	197	192	212	227	191	218	183	197	147	196	202	234	2,396
	入院	151	129	96	133	155	121	128	94	59	99	130	130	1,425
	計	348	321	308	360	346	339	311	291	206	295	332	364	3,821
下肢一般	外来	185	241	216	246	225	243	206	242	218	223	200	205	2,650
	入院	79	63	81	91	99	75	73	73	59	72	68	71	904
	計	264	304	297	337	324	318	279	315	277	295	268	276	3,554
上肢一般	外来	159	161	175	157	156	153	183	169	142	149	143	164	1,911
	入院	15	22	19	18	21	18	24	37	27	35	32	44	312
	計	174	183	194	175	177	171	207	206	169	184	175	208	2,223
耳鼻科領域	外来	41	47	34	37	33	27	13	28	18	31	42	20	371
	入院	0	1	0	1	0	1	0	0	2	1	0	0	6
	計	41	48	34	38	33	28	13	28	20	32	42	20	377
軟線撮影	外来	430	558	341	328	523	436	552	582	454	601	583	482	5,870
	入院	0	2	1	1	0	0	0	0	0	0	0	0	4
	計	430	560	342	329	523	436	552	582	454	601	583	482	5,874
その他	外来	20	5	0	0	0	0	0	0	0	0	0	0	25
	入院	0	0	0	0	0	0	0	0	0	0	0	0	0
	計	20	5	0	0	0	0	0	0	0	0	0	0	25
合計		4,528	4,562	4,221	4,366	4,758	4,531	4,909	4,841	4,192	4,918	4,852	4,626	55,304

CT検査件数

		1月	2月	3月	4月	5月	6月	7月	8月	9月	10月	11月	12月	合計
頭頸部	Plain	591	502	686	574	680	642	631	604	534	620	530	569	7,163
	CE	98	105	105	117	116	117	123	117	114	140	99	132	1,383
躯幹	Plain	876	799	930	904	970	950	984	902	933	978	826	865	10,917
	CE	275	282	331	313	325	308	319	322	323	324	316	332	3,770
脊椎・四肢	Plain	63	58	69	84	77	81	74	65	81	92	88	66	898
	CE	20	55	21	32	26	19	25	17	30	28	25	32	330
心臓	Plain	0	0	0	0	0	0	0	0	0	0	0	0	0
	CE	43	49	48	29	48	42	38	34	27	81	39	45	523
合計		1,966	1,850	2,190	2,053	2,242	2,159	2,194	2,061	2,042	2,263	1,923	2,041	24,984

RI検査件数表

		1月	2月	3月	4月	5月	6月	7月	8月	9月	10月	11月	12月	合計
甲状腺ヨード摂取率											1			1
甲状腺	123I										1			1
	99mTc	1	1						1	2			1	6
副甲状腺						1								1
脳血流	123I-IMP	12	9	9	6	13	18	6	7	10	13	8	11	122
	Diamox負荷	2	3	2	2	1		1			1			12
	99mTc-ECD				2	1							1	4
	99mTc-HMPAO													0
脳槽														0
肝						2							1	3
肝、胆道					1			1						2
腎				1		2				1			2	6
腎、レノグラム			2	2		2		1	1	2	2	2	1	15
副腎														0
骨		24	42	24	16	35	40	24	21	37	32	14	27	336
腫瘍	67Ga				1		1	1		1		2	3	9
	201Tl								1					1
	123I													0
肺血流				1					1		3	1	1	7
肺換気血流														0
心筋	201Tl(運動)		1					1			1		1	4
	201Tl(薬剤)		1	1										2
	201Tl(安静)													0
消化管出血	99mTc-MIBI													0
	123I-BMIPP					1					1			2
	123I-MIBG	1	4	2	1	2	2	2	2	3	4	5	2	30
	Tl+BMIPP													0
消化管出血		1			1									2
唾液腺														0
メッケル憩室												1		1
センチネルリンパ節			2	3	1	3	1	2	9	5	4	3	3	36
その他														0
合計		41	65	45	31	63	62	39	43	61	63	36	54	603

MRI検査件数

			1月	2月	3月	4月	5月	6月	7月	8月	9月	10月	11月	12月	計
頭頸部MRI	頭部	Plain	241	246	224	300	323	319	323	288	293	338	301	313	3,509
		CE	28	39	35	25	51	40	45	26	43	54	30	44	460
		血管(特殊)	191	190	177	247	271	283	290	229	249	284	258	252	2,921
		計	460	475	436	572	645	642	658	543	585	676	589	609	6,890
	頸部	Plain	0	0	1	1	1	3	2	2	1	0	0	0	11
		CE	0	0	0	0	0	0	0	0	0	3	0	1	5
		血管(特殊)	1	0	0	0	0	0	0	0	0	0	0	1	2
		計	1	0	1	1	1	3	2	2	4	0	2	1	18
	頸椎・頸髄	Plain	31	17	24	34	36	42	43	45	38	42	38	41	431
		CE	2	1	0	9	2	3	6	1	3	1	1	0	29
		計	33	18	24	43	38	45	49	46	41	43	39	41	460
		頭頸部小計	Plain	272	263	249	335	360	364	368	335	332	380	339	354
	Plain+CE	30	40	35	34	53	43	51	27	49	55	32	45	494	
	血管(特殊)	192	190	177	247	271	283	290	229	249	284	259	252	2,923	
	計	494	493	461	616	684	690	709	591	630	719	630	651	7,368	
躯幹MRI	胸椎・胸髄	Plain	6	7	3	3	4	13	9	7	5	5	6	2	70
		CE	3	0	0	2	2	1	0	3	0	1	0	0	12
		計	9	7	3	5	6	14	9	10	5	6	6	2	82
	腰椎・腰髄	Plain	33	30	39	61	60	76	88	52	55	66	44	58	662
		CE	0	0	0	2	1	0	0	1	2	0	0	2	8
		計	33	30	39	63	61	76	88	53	57	66	44	60	670
	胸部	Plain	4	2	5	5	11	7	12	4	9	10	6	11	86
		CE	1	0	0	0	0	0	1	0	1	0	0	1	4
		胸部血管(特殊)	0	0	2	0	0	0	0	0	2	0	1	0	5
		計	5	2	7	5	11	7	13	4	12	10	7	12	95
	心臓	Plain	1	0	1	0	1	0	0	0	2	0	0	1	6
		CE	0	0	1	1	2	0	0	0	0	4	1	1	10
		心筋(CE)	3	3	3	5	10	8	12	14	6	3	4	9	80
		冠動脈	0	0	1	0	0	0	6	10	3	2	1	4	27
	計	4	3	6	6	13	8	18	24	11	9	6	15	123	
	乳腺	CE	2	8	6	7	5	3	6	11	6	6	6	8	74
	腹部	Plain	23	20	24	30	35	23	36	17	17	19	23	25	292
		CE	6	4	8	13	13	8	4	11	14	13	21	21	136
腹部血管(特殊)		0	0	1	3	0	1	0	0	1	1	1	0	8	
MRCP(特殊)		15	16	18	20	28	16	22	14	17	12	19	20	217	
計		44	40	51	66	76	48	62	42	49	45	64	66	653	
骨盤部	Plain	38	47	54	75	90	87	67	61	81	70	80	50	800	
	CE	15	11	11	19	24	25	14	15	15	16	14	16	195	
	骨盤血管(特殊)	0	1	0	3	2	2	0	0	2	0	0	0	10	
	計	53	59	65	97	116	114	81	76	98	86	94	66	1,005	
躯幹小計	Plain	105	106	126	174	201	206	212	141	169	170	159	147	1,916	
	CE	30	26	30	49	57	45	43	65	47	45	47	62	546	
	血管(特殊)	0	1	3	6	2	3	0	0	5	1	2	0	23	
	MRCP(特殊)	15	16	18	20	28	16	22	14	17	12	19	20	217	
	計	150	149	177	249	288	270	277	220	238	228	227	229	2,702	
四肢	四肢	Plain	13	8	11	22	33	29	17	21	17	30	29	20	250
		CE	0	0	1	0	3	3	1	0	0	0	0	0	8
		四肢血管(特殊)	0	0	2	1	0	1	0	0	1	1	0	0	6
		計	13	8	14	23	36	33	18	21	18	31	29	20	264
合計			657	650	652	888	1,008	993	1,004	832	886	978	886	900	10,334

アンギオ件数

	1月	2月	3月	4月	5月	6月	7月	8月	9月	10月	11月	12月	合計
頭部	10	17	14	18	11	12	9	6	5	8	8	14	132
腹部	5	5	2	3	6	4	5	2	2	2	1	4	41
PPI	3	2	2	0	2	5	5	3	2	5	1	3	33
PPA	5	5	4	5	6	5	6	3	4	5	4	3	55
計	23	29	22	26	25	26	25	14	13	20	14	24	261
心カテ	52	47	55	29	49	61	38	36	26	35	29	36	493
PCI	30	37	22	18	25	26	20	19	26	20	20	22	285
ABL	5	7	6	5	7	9	6	7	6	6	6	9	79
PMI	4	2	3	5	5	4	1	7	5	7	7	2	52
計	91	93	86	57	86	100	65	69	63	68	62	69	909
合計	114	122	108	83	111	126	90	83	76	88	76	93	1,170

骨塩定量件数

	1月	2月	3月	4月	5月	6月	7月	8月	9月	10月	11月	12月	合計
整形外科	5	10	32	12	20	19	11	6	18	17	22	13	185
透析	19	6	0	0	0	0	0	0	0	0	0	0	25
婦人科	2	0	0	3	2	0	1	0	0	2	3	1	14
神経内科	1	0	0	2	0	1	0	0	0	0	0	0	4
内科	2	0	0	3	2	2	1	0	0	3	2	1	16
外科	4	1	1	4	2	0	4	4	1	4	1	2	28
泌尿器科	0	0	1	0	0	0	0	1	0	0	0	1	3
その他	0	2	0	0	0	0	0	0	0	1	0	0	3
合計	33	19	34	24	26	22	17	11	19	27	28	18	278

マンモグラフィ撮影件数

		1月	2月	3月	4月	5月	6月	7月	8月	9月	10月	11月	12月	合計
外来	外科	137	151	157	131	148	124	156	155	143	184	187	150	1,823
	その他	71	71	12	0	7	34	47	53	53	78	51	56	533
エポック	検診	177	301	129	151	299	216	295	342	216	293	305	231	2,955
院外		29	25	33	39	59	59	49	28	38	38	34	40	471
合計		414	548	331	321	513	433	547	578	450	593	577	477	5,782

5.放射線治療科

放射線量(リニアック)照射件数

照射部位		1月	2月	3月	4月	5月	6月	7月	8月	9月	10月	11月	12月	合計
頭頸部	脳	24	11	33	28	8	1	37	49	31	33	14	35	304
	眼・眼窩		2	21	11	9	20	1						64
	上顎		4											4
	舌													0
	上咽頭													0
	中咽頭													0
	下咽頭													0
	咽頭								10	7				17
その他	23	11	13	20	30							10	25	132
胸部	食道	5			21	18	44	66	37		32	54	41	318
	肺			23	57	15	15							110
	縦隔													0
	気管													0
	乳房	31	23	46	45	51	48	43	68	67	61	35	21	539
	その他	14	36	22			45	6	55	24	18			220
腹部	肝胆膵	6	18	2	8	54	22		19	21	4		16	170
	胃													0
	小腸													0
	結腸													0
	直腸		15	13										28
	その他	24	35	10	20	35	16	53	23		8	2		226
泌尿器	前立腺	44	87	97	99	125	172	209	140	73	125	132	55	1,358
	膀胱					15	18	2	22	14				0
	その他													71
婦人科	子宮頸部													0
	子宮体部				14	20								34
	卵巣													0
	その他													0
造血器リンパ系腫瘍	リンパ													0
	白血病					4								4
	その他				5			22	18					45
皮膚													0	
骨	13	36	12	18	22	32	109	29	20	5	56	9	361	
軟部													0	
その他													0	
良性腫瘍													0	
合計	185	280	294	348	407	435	550	472	258	287	305	202	4,023	

6.内視鏡室

	1月	2月	3月	4月	5月	6月	7月	8月	9月	10月	11月	12月	計
上部(一般)	206	212	227	257	226	232	263	224	237	279	252	255	2,870
上部(精査)	5	12	9	13	13	8	7	12	9	13	13	7	121
上部(エポック1次)	122	137	85	103	150	154	189	172	181	195	172	138	1,798
上部(エポック経鼻)	19	18	15	12	20	18	19	18	18	23	18	15	213
上部がん検診	18	6	0	0	0	0	8	9	18	19	14	26	118
上部EUS	10	9	18	7	9	6	13	5	11	9	11	9	117
上部EUS-FNA	4	1	4	4	4	2	4	5	1	2	2	5	38
上部止血術	7	7	2	9	5	11	9	11	7	7	7	5	87
上部ESD	6	5	0	3	7	3	4	6	5	2	7	7	55
上部EMR	0	0	0	0	0	0	0	0	0	0	0	0	0
PEG新規	8	8	2	8	7	6	11	12	7	7	7	10	93
PEG交換	10	8	2	11	7	12	11	12	7	11	3	3	97
PEJ新規	0	0	0	0	0	0	0	0	0	0	0	0	0
PEJ交換	0	0	0	0	0	0	0	0	0	0	0	0	0
EIS	2	0	0	0	0	0	2	2	2	0	3	0	11
EVL	0	3	3	4	0	1	3	3	0	0	0	0	17
上部異物除去	0	3	0	1	2	2	2	3	1	2	1	0	17
上部拡張術	1	0	0	3	3	0	0	0	0	0	0	0	7
上部チューブ留置	3	5	3	1	2	5	4	3	5	6	4	2	43
上部焼灼術	0	0	1	0	0	1	0	0	0	0	0	0	2
上部透視下検査	0	2	0	2	1	3	5	1	0	1	0	0	15
上部マーキング	0	0	0	0	0	0	0	0	0	0	0	0	0
上部その他	0	0	0	0	0	0	0	0	0	0	0	0	0
上部トータル	421	436	371	438	456	464	554	498	509	576	514	482	5,719
下部(一般)ニフレック	133	100	109	112	109	122	141	67	31	39	39	24	1,026
下部(一般)モビプレップ	0	0	0	0	0	0	0	56	90	105	127	114	492
下部(自宅)ニフレック	4	4	13	14	19	19	28	22	6	9	4	0	142
下部(自宅)モビプレップ	0	0	0	0	0	0	0	1	5	10	6	12	34
下部(下剤内服なし)	15	12	12	16	11	13	17	20	8	6	10	16	156
下部(精査)	3	6	1	1	1	1	1	0	0	0	0	0	14
下部EMR	28	22	12	28	22	30	22	24	14	24	32	21	279
下部ESD	3	2	2	1	1	3	3	3	1	1	2	4	26
下部EUS	0	0	1	0	0	1	0	1	0	2	0	1	6
下部止血術	3	1	1	1	4	1	1	1	3	1	6	0	23
下部異物除去	0	0	0	0	0	0	0	0	0	0	0	0	0
下部焼灼術	0	0	0	0	0	0	0	0	0	0	0	0	0
下部マーキング	0	0	0	0	0	0	0	0	0	0	0	0	0
下部整復術	1	0	1	2	0	0	0	0	1	0	0	0	5
下部チューブ留置	1	0	2	1	0	1	2	1	1	1	0	1	11
下部拡張術	0	0	0	0	0	0	0	0	0	0	0	0	0
下部透視下検査	0	1	2	0	0	3	3	2	3	0	0	0	14
下部その他	0	0	0	0	0	0	0	0	0	0	0	0	0
下部トータル	191	148	156	176	167	194	218	198	163	198	226	193	2,228
ERCPTトータル	12	12	13	16	27	9	17	17	14	23	24	25	209
経皮胆道鏡	0	0	0	0	0	0	0	0	0	0	0	0	0
全検査件数	624	596	540	630	650	667	789	713	686	797	764	700	8,156

7.薬剤部

薬剤管理指導件数

		1月	2月	3月	4月	5月	6月	7月	8月	9月	10月	11月	12月	合計
計(件数)	指導料2	287	210	228	222	263	248	271	293	226	275	260	262	3,045
	指導料3	255	252	212	243	260	275	327	323	318	370	355	338	3,528
	合計	542	462	440	465	523	523	598	616	544	645	615	600	6,573

麻薬管理指導加算取得件数

	1月	2月	3月	4月	5月	6月	7月	8月	9月	10月	11月	12月	合計
計(件数)	12	10	13	16	21	19	9	13	20	15	18	12	178

病棟薬剤業務実施加算 (算定できず)

	1月	2月	3月	4月	5月	6月	7月	8月	9月	10月	11月	12月	合計
病棟時間	-	-	-	-	-	-	-	-	-	-	-	-	-

処方箋関係

	1月	2月	3月	4月	5月	6月	7月	8月	9月	10月	11月	12月	合計
外来処方箋枚数	8,019	7,951	8,238	8,399	8,480	7,820	8,605	8,385	7,928	8,714	7,904	8,496	98,939
外来処方件数	21,605	20,874	21,762	22,240	22,736	20,504	22,238	21,633	20,479	23,025	20,955	21,895	259,946
外来延べ調剤数	617,128	592,984	600,040	653,119	645,121	595,443	642,252	613,505	593,844	646,003	617,741	635,301	7,452,481
外来平均処方日数	28.6	28.4	27.6	29.4	28.4	29.0	28.9	28.4	29.0	28.1	29.5	29.0	28.7
薬剤情報提供加算件数	5,241	5,083	5,264	5,416	5,377	5,091	5,466	5,365	5,168	5,403	5,094	5,302	63,270
外来調剤料(内服・頓服)	6,486	6,261	6,521	6,768	6,770	6,123	6,766	6,631	6,332	6,947	6,256	6,617	78,478
外来調剤料(外用)	2,118	2,109	2,439	2,251	2,220	2,153	2,294	2,253	2,089	2,311	2,097	2,153	24,369
麻薬加算	916	860	870	945	986	869	951	929	905	1,001	884	863	10,979
外来調剤技術基本料	5,091	4,948	5,116	5,273	5,190	4,919	5,272	5,166	5,002	5,194	4,896	5,145	61,212
院外処方箋枚数	1,990	1,854	1,966	2,111	2,059	1,995	2,307	2,067	1,977	2,195	2,018	2,093	24,632
院外処方率	19.9%	18.9%	19.3%	21.1%	19.8%	20.0%	20.1%	20.3%	19.8%	20.7%	20.6%	21.4%	19.9%

	1月	2月	3月	4月	5月	6月	7月	8月	9月	10月	11月	12月	合計
入院処方箋枚数	4,773	4,501	4,772	4,817	4,743	4,712	4,705	4,501	4,065	5,001	4,644	4,732	55,966
入院処方件数	8,161	7,541	7,891	8,057	8,048	7,307	7,378	7,183	6,536	7,924	7,724	7,358	91,108
入院延べ調剤数	42,782	38,570	42,687	42,022	42,805	36,471	37,322	37,136	33,005	39,036	40,929	39,475	472,240
入院調剤料	8,765	8,108	8,971	8,414	8,698	8,175	8,462	7,858	7,579	8,394	8,187	8,082	99,693
麻薬加算	1,735	1,465	1,818	1,937	1,863	1,638	1,929	1,651	1,610	1,681	1,758	1,664	20,749
入院調剤技術基本料	511	585	599	516	533	548	500	483	445	485	464	458	6127

注射処方箋

	1月	2月	3月	4月	5月	6月	7月	8月	9月	10月	11月	12月	合計
外来	2,931	2,739	2,795	2,744	2,860	2,653	2,950	2,867	2,905	3,008	2,644	2,979	34,075
無菌製剤処置件数(外来)	204	175	162	182	188	154	156	166	175	217	185	172	2,136
入院	11,000	10,646	11,894	11,250	11,070	10,467	11,499	10,563	10,511	11,740	11,058	11,064	132,762
無菌製剤処置1件数(入院)	165	145	156	88	107	117	143	161	169	118	100	112	1,581
無菌製剤処置2件数(入院)	269	222	229	283	267	284	269	284	256	280	193	135	2,971

ジェネリック

	1月	2月	3月	4月	5月	6月	7月	8月	9月	10月	11月	12月	合計
使用率	-	-	-	25.7%	24.7%	28.2%	22.8%	22.5%	28.0%	29.2%	26.2%	24.1%	26.7%
新規切替品目数	-	-	-	1	3	0	0	0	0	0	0	0	4

8.手術室

手術件数集計表

		1月	2月	3月	4月	5月	6月	7月	8月	9月	10月	11月	12月	合計
外科	全身麻酔	27	34	40	34	42	27	32	33	25	40	32	33	399
	硬膜外麻酔	7	11	10	8	8	9	19	5	8	7	6	9	107
	局所麻酔	9	9	12	10	8	7	8	7	15	15	12	11	123
整形	全身麻酔	18	16	12	15	14	14	23	14	11	21	16	20	194
	硬膜外麻酔	22	12	23	18	15	17	6	10	10	17	9	16	175
	局所麻酔	11	16	19	14	16	16	13	11	16	11	10	11	164
脳外	全身麻酔	10	9	18	8	12	8	11	11	10	14	5	11	127
	硬膜外麻酔	0	0	0	0	0	0	0	0	0	0	0	0	0
	局所麻酔	7	7	2	8	4	5	6	2	2	6	8	1	58
胸外	全身麻酔	24	28	29	29	33	24	28	20	26	28	27	22	318
	硬膜外麻酔	0	0	0	0	0	0	0	0	0	0	0	0	0
	局所麻酔	1	6	1	4	2	3	5	5	4	2	5	11	49
産婦	全身麻酔	11	8	16	11	9	10	17	23	10	15	11	13	154
	硬膜外麻酔	5	4	6	3	5	3	8	2	4	2	2	3	47
	局所麻酔	17	8	9	18	13	8	8	9	8	15	14	13	140
泌尿	全身麻酔	4	5	10	6	8	5	10	8	4	11	9	8	88
	硬膜外麻酔	15	18	15	10	16	20	9	15	10	9	13	18	168
	局所麻酔	30	39	34	38	34	35	32	34	24	28	29	31	388
眼科	全身麻酔	1	1	0	1	1	1	1	1	0	1	1	1	10
	硬膜外麻酔	0	0	0	0	0	0	0	0	0	0	0	0	0
	局所麻酔	22	21	19	21	23	23	25	14	21	23	25	15	252
耳鼻	全身麻酔	0	0	0	0	0	0	0	0	0	0	0	0	0
	硬膜外麻酔	0	0	0	0	0	0	0	0	0	0	0	0	0
	局所麻酔	0	0	0	0	0	0	0	0	0	0	0	0	0
皮膚	全身麻酔	0	0	0	0	0	0	0	0	0	0	0	0	0
	硬膜外麻酔	0	0	0	0	0	0	0	0	0	0	0	0	0
	局所麻酔	0	0	0	0	0	0	0	0	0	0	0	0	0
内科	全身麻酔	0	0	0	0	0	0	0	0	0	0	0	0	0
	硬膜外麻酔	0	0	0	0	0	0	0	0	0	0	0	0	0
	局所麻酔	0	0	0	0	0	0	0	0	0	0	0	0	0
神内	全身麻酔	0	0	0	0	0	0	0	0	0	0	0	0	0
	硬膜外麻酔	0	0	0	0	0	0	0	0	0	0	0	0	0
	局所麻酔	0	0	0	1	1	0	1	0	0	1	0	0	4
胃腸	全身麻酔	0	0	0	0	0	0	0	0	0	0	0	0	0
	硬膜外麻酔	0	0	0	0	0	0	0	0	0	0	0	0	0
	局所麻酔	0	0	0	0	0	0	0	0	0	0	0	0	0
麻酔	全身麻酔	0	0	0	0	0	0	0	0	0	0	0	0	0
	硬膜外麻酔	1	0	0	0	0	4	0	0	0	0	1	0	6
	局所麻酔	0	0	0	0	0	1	1	1	0	3	1	0	7
合計	全身麻酔	95	101	125	104	119	90	122	110	86	130	101	109	1,292
	硬膜外麻酔	50	45	54	39	44	53	42	32	32	35	31	46	503
	局所麻酔	97	106	96	114	101	98	99	83	90	104	104	93	1,185
総合計		242	252	275	257	264	241	263	225	208	269	236	248	2,980

胸部外科月別手術件数

部位	手術術式	1月	2月	3月	4月	5月	6月	7月	8月	9月	10月	11月	12月	計
心臓	CABG	3	1	1		3	1	1	1		2	1	2	16
	弁膜症	2	3	3	4	2	3	4		2	4	2	3	32
	弁膜症+CABG												1	1
	先天性心疾患													0
	心臓腫瘍											1		1
	ペースメーカー											1		1
	その他	1		1	1		2	2		2	1		1	11
肺	原発性肺癌(胸腔鏡)	2	3	5	2	1	2	1			1	3	1	21
	原発性肺癌(開胸)					1								1
	転移性肺癌(胸腔鏡)				2					1		1	1	5
	転移性肺癌(開胸)													0
	気胸(胸腔鏡)	2	1		1	3				3		1		11
	気胸(開胸)		2											2
	その他	1		1	2			2	2		2		1	11
縦隔	縦隔腫瘍				1		2		1		1	1	1	7
大動脈	急性大動脈解離	3	3	3			1			1	3	1	4	19
	胸部大動脈瘤		1	1	6		2	1		1	1	1	1	15
	腹部大動脈瘤	2		1		3	1	1	2		3	3	1	17
	その他													0
末梢動脈	バイパス術	1				1		2						4
	その他	1		1		2		1	1			1		7
静脈	ストリッピング術・その他下肢静脈瘤手術	18	22	23	17	23	19	28	23	26	17	25	23	264
	その他													0
	計	36	36	40	36	39	33	43	30	36	36	41	40	446

眼科月別手術件数

	1月	2月	3月	4月	5月	6月	7月	8月	9月	10月	11月	12月	計
緑内障手術													0
白内障手術	18	20	15	17	23	21	23	12	20	20	24	11	224
網膜剥離手術													0
斜視手術			2		1	1	2	2		1		1	10
眼瞼内反症手術	2											1	3
翼状片切除術	1			2		1						1	5
結膜腫瘍	1												1
眼瞼腫瘍	1		1	2		1	1		1				7
霰粒腫手術		2								2	2	1	7
角膜縫合													0
強膜縫合術								1					1
結膜縫合術			1										1
その他				1						1		1	3
計	23	22	19	22	24	24	26	15	21	24	26	16	262

整形外科月別手術件数

	1月	2月	3月	4月	5月	6月	7月	8月	9月	10月	11月	12月	計
骨・関節外傷観血的整復術													
鎖骨骨折	1			1	1	1	1	1	1	1			8
肩鎖関節脱臼												1	1
上腕骨頸部骨折		1					1						2
上腕骨骨幹部骨折	1											2	3
上腕骨顆上・顆部骨折			1		1	1	3	1					7
Monteggia 骨折													0
前腕骨折	5		1	2	3	3	3	2	3		5	3	30
手根骨・手指骨折		1	6	4	1	8	2	4	3		2	1	32
上肢・脱臼 その他	2		2	3		4		3	3		6	2	25
骨盤骨折													0
大腿骨頸部骨折	7	8	9	5	6	3	9	12	7		8	10	84
大腿骨骨幹部骨折	1	1						1					3
大腿骨顆部骨折							1		1		1		3
膝蓋骨骨折	2	1		1					3		1		8
脛骨顆部骨折									1			1	2
脛骨骨幹部骨折	1	1						1				1	4
足関節顆部骨折		1		4	1	1		1	1		1		10
踵骨骨折		1	1					1	2		1		6
下肢・脱臼 その他	6	2	4	2	3	3	3	3	4		3	1	34
頸椎脱臼骨折													0
胸腰椎脱臼骨折													0
脊椎その他													0
軟部組織に対する手術													
筋性斜頸切筋術													0
開放創のデブリドマン	1				1	1	3	4	1		2	3	16
遊離皮膚移植													0
有茎皮膚移植	1												1
ばね指		3		1	1	1	1		2		4	3	16
手の腱手術			1	1	1			1					4
Achilles 腱縫合		1				2			1			2	6
腱移行術													0
神経剥離・縫合・移植													0
その他			2		3			1	1				7
切断													
上肢													0
手指			1		1								2
股												1	1
大腿				1		1			1			1	4
下腿		3	4			1							8
その他													0
血管・神経													
血管吻合・移植 (Microsurgical)													0
神経縫合・移植 (Microsurgical)													0
神経剥離 (Microsurgical)	1	4	4	4		1	3	5	5		1	1	29
肢指再接着 (Microsurgical)													0
複合組織移植 (Microsurgical)													0
その他 (Microsurgical)													0
関節外科													
人工骨頭	5	3	5	5	2	5	2	5	1		5	5	43
人工股関節	1		1	3	2	2	1		1		2	1	14
人工膝関節		3	1	1	1	2	1						9
人工足関節													0
人工関節その他													0

	1月	2月	3月	4月	5月	6月	7月	8月	9月	10月	11月	12月	計
骨盤骨切り術													0
大腿骨骨切り術													0
高位脛骨骨切り術													0
外反母趾矯正術	1			1		2							4
骨切りその他													0
再発性・習慣性膝蓋骨脱臼													
肩腱板断裂							1						1
足関節靭帯損傷				1									1
膝靭帯縫合・再建								1					1
半月板手術(観血)		1	2										3
関節鏡検査	1					1		2					4
鏡視下手術		1							3	1		1	6
滑膜切除術					1	1							2
関節固定術													0
関節形成術								1					1
関節その他	1												1
脊椎外科													
頸椎前方固定術													0
頸椎脊柱管拡大術	1					2	1				2		6
腰椎椎弓切除術	2	6	2		5	4	3	4	3	1	2	2	34
腰椎love法		1		1		1		2	1		2	1	9
腰椎固定術	2	1		1		2		1		3	1	1	12
側弯症手術													0
脊髄腫瘍摘出術													0
脊椎カリエスに対する手術													0
脊椎その他													0
腫瘍手術													
良性軟部腫瘍	1	4	2	2	2	5	1	1		3	3	2	26
良性骨腫瘍		2				1	1		1		1	1	7
悪性軟部腫瘍													0
悪性骨腫瘍													0
転移性骨腫瘍													0
その他		1											1
先天性疾患													
手・足先天奇形													0
股関節脱臼					1								1
内反足													0
その他													0
感染性疾患													
化膿性骨髄炎													0
化膿性関節炎													0
骨結核													0
関節結核													0
その他	3	1	3		1		1						9
その他													0
総計	47	52	52	44	38	59	42	58	50	9	53	47	551

脳神経外科月別手術件数

		1月	2月	3月	4月	5月	6月	7月	8月	9月	10月	11月	12月	計
脳腫瘍	摘出術	3	1	2	0	2	0	4	3	2	3	1	1	22
	生検術	0	0	0	0	0	0	0	0	2	1	0	1	4
	開頭術 定位手術	0	0	0	0	0	0	0	0	0	0	0	0	0
	経蝶形骨洞手術	0	0	1	0	0	0	0	0	1	0	0	0	2
	広範囲頭蓋底腫瘍切除・再建術	0	0	0	0	0	0	0	0	0	0	0	0	0
	その他	0	0	0	0	0	0	0	0	0	0	0	0	0
脳血管障害	破裂動脈瘤	2	1	5	1	3	2	1	2	2	1	0	4	24
	未破裂動脈瘤	0	1	2	1	2	0	1	0	1	0	1	1	10
	脳動静脈奇形	0	0	0	0	0	0	0	0	0	0	0	0	0
	頸動脈内膜剥離術	0	1	0	0	0	0	0	0	0	0	1	0	2
	バイパス手術	0	0	0	1	0	0	0	0	0	0	0	0	1
	高血圧性脳内出血 開頭血腫除去術 定位手術	1	2	3	1	0	0	0	1	0	0	0	2	10
	その他	0	0	1	0	1	0	0	0	0	0	0	0	2
外傷	急性硬膜外血腫	0	0	0	0	0	1	0	0	0	1	0	0	2
	急性硬膜下血腫	1	1	0	0	0	1	1	2	0	0	0	0	6
	減圧開頭術	0	0	0	0	0	0	0	0	0	0	0	0	0
	慢性硬膜下血腫	3	1	1	5	3	3	5	2	2	5	7	1	38
	その他	0	0	0	0	0	0	0	0	0	0	1	0	1
奇形	頭蓋・脳	0	0	0	0	0	0	0	0	0	0	0	0	0
	脊髄・脊椎	0	0	0	0	0	0	0	0	0	0	0	0	0
	その他	0	0	0	0	0	0	0	0	0	0	0	0	0
水頭症	脳室シャント術	1	0	0	0	0	0	1	1	0	2	0	0	5
	内視鏡手術	0	0	0	0	0	0	0	0	0	0	0	0	0
	その他	0	1	3	3	1	2	0	1	1	1	0	0	13
脊椎・脊髄	腫瘍	0	0	0	0	1	0	0	0	0	0	0	0	1
	動静脈奇形	0	0	0	0	0	0	0	0	0	0	0	0	0
	変性疾患	0	0	0	1	1	0	1	1	1	1	1	1	8
	変形性脊椎症 椎間板ヘルニア 後縦靭帯骨化症	0	0	0	0	0	0	0	0	0	0	0	0	0
	脊髄空洞症	0	0	0	0	0	0	0	0	0	0	0	0	0
	その他	0	0	0	1	0	0	0	0	0	1	0	0	2
機能的手術	てんかん	0	0	0	0	0	0	0	0	0	0	0	0	0
	不随意運動・頑痛症 刺激術 破壊術	0	0	0	0	0	0	0	0	0	0	0	0	0
	脳神経減圧術	0	0	0	0	0	1	0	0	0	0	0	0	1
	その他	0	0	0	0	0	0	0	0	0	0	0	0	0
	血管内手術	0	0	0	0	0	0	0	0	0	0	0	0	0
血管内手術	動脈瘤塞栓術	0	0	2	1	0	0	0	0	0	0	0	0	3
	破裂動脈瘤 未破裂動脈瘤	0	1	1	0	0	0	0	0	0	0	0	0	2
	動静脈奇形	0	0	0	0	1	0	0	0	0	0	0	0	1
	脳 脊髄	0	0	0	0	0	0	0	0	0	0	0	0	0
	閉塞性脳血管障害(ステント含む)	0	0	1	1	0	0	0	0	0	0	0	0	2
	その他	0	0	0	0	0	0	0	0	0	0	0	0	0
脳定位的放射線治療	総数	0	0	0	0	0	0	0	0	0	0	0	0	0
	腫瘍	0	0	0	0	0	0	0	0	0	0	0	0	0
	脳動静脈奇形	0	0	0	0	0	0	0	0	0	0	0	0	0
	機能的疾患	0	0	0	0	0	0	0	0	0	0	0	0	0
	その他	0	0	0	0	0	0	0	0	0	0	0	0	0
その他	上記の分類にすべて当てはまらない	4	2	2	3	2	0	3	1	0	2	0	1	20
合計		15	12	24	19	17	11	17	14	12	19	12	12	184

産婦人科手術件数

分娩総数	294
帝王切開	42
多胎 / 骨盤位	0/0
腹式良性手術 (子宮全摘/その他)	67(27/40)
膣式良性手術 (子宮全摘/その他)	89(30/59)
腹腔鏡手術 (単独のみ)	13
子宮頸癌手術 (円錐切除術/子宮全摘術)	17(17/0)
広汎子宮全摘術 (リンパ節郭清あり)	0
子宮体癌手術 (リンパ節郭清あり/なし)	12(11/1)
卵巣癌手術 (リンパ節郭清あり/なし)	5(4/1)
その他の悪性腫瘍手術	0

外科手術件数

	手術総数	529
	全身麻酔	400
	硬膜外・腰椎麻酔	129
消化管	食道癌切除	1
	食道癌非切除	0
	胃癌切除	44
	胃癌非切除	1
	胃・十二指腸良性	7
	小腸疾患・イレウス	20
	胃瘻・腸瘻造設	4
	大腸癌切除	72
	大腸癌非切除	5
	大腸良性・大腸その他	12
	虫垂切除	48
	腹部血管疾患	0
	消化管癌再発切除	1
肝胆膵・脾	肝細胞癌切除	0
	転移性肝癌切除	2
	肝良性	0
	胆道癌切除	5
	乳頭部癌切除	3
	胆道良性	58
	膵癌切除	7
	膵・乳頭部良性	3
	肝胆膵癌非切除	1
	門亢症・脾	0
	*肝切除(亜区域以上 [#])	1
*膵頭十二指腸切除	12	
*肝膵同時切除	0	
乳腺	乳癌切除	45
	乳腺良性	0
	乳腺その他	0
その他	鼠径・大腿ヘルニア 小児	14
	成人	101
	閉鎖孔ヘルニア	3
	腹壁癒痕ヘルニア	5
	臍ヘルニア	3
	甲状腺癌切除	12
	甲状腺良性	2
	痔瘻・痔核	26
	直腸脱・脱肛	6
	その他	18

#外側区域切除を除く

泌尿器科手術件数

手術名	計	手術名	計
副腎摘除術(開腹)	0	膀胱碎石術	17
副腎摘除術(鏡視下)	0	顕微鏡下精索静脈瘤手術	1
副腎摘除術(小切開)	0	内視尿道切開	3
経皮的腎・尿管碎石術(PNL)	5	陰嚢水腫根治術	4
体外衝撃波碎石術(ESWL)	200	経皮的シヤント血管形成術	10
腎部分切除術(開腹)	7	膀胱部分切除(開腹)	1
腎部分切除術(鏡視下)	0	包茎手術	4
腎部分切除術(小切開)	0	膀胱水圧拡張	3
単純腎摘除術(開腹)	3	シヤント血栓除去術	2
単純腎摘除術(鏡視下)	0	尿道ステント留置術	0
単純腎摘除術(小切開)	0	尿道内異物除去術	1
根治的腎摘除術(開腹)	5	陰茎全切除術	0
根治的腎摘除術(鏡視下)	2	精巣上体摘出術	0
根治的腎摘除術(小切開)	0	後腹膜リンパ節郭清	0
腎尿管全摘膀胱部分切除術(開腹)	3	上皮小体亜全摘除	1
腎尿管全摘膀胱部分切除術(鏡視下)	1	精液瘤切除	0
腎尿管全摘膀胱部分切除術(小切開)	0	精巣上体付属器切除	0
腎盂形成術(開腹)	0	精巣白膜修復術	0
腎盂形成術(鏡視下)	0	尿道全摘除術	0
腎盂形成術(小切開)	0	腸管利用膀胱拡大術	1
移植用腎採取術(開腹)	0	尿道憩室摘除	1
移植用腎採取術(鏡視下)	0	陰嚢内腫瘍摘除	1
腎移植術	0	尿管切石術	0
経尿道的尿管碎石術(TUL)	48	尿管尿管吻合術	0
尿管膀胱吻合術(VUR防止手術を含む)	1	尿管狭窄バルン拡張術	0
膀胱脱メッシュ修復術	3	経尿道的上部尿路内視鏡	0
膀胱全摘除術(開腹)	6	膀胱止血術	0
膀胱全摘除術(鏡視下)	0	腎のう胞エタノール注入療法	0
膀胱全摘除術(小切開)	0	腹腔鏡下大網切除術	0
尿管皮膚瘻造設術(膀胱全摘除術を伴うもの)	2	腹腔内腫瘍切除	0
尿管皮膚瘻造設術(膀胱全摘除術を伴わないもの)	0	計	496
回腸(結腸)導管造設術(膀胱全摘除術を伴うもの)	4		
回腸(結腸)導管造設術(膀胱全摘除術を伴わないもの)	0		
新膀胱造設術	0		
経尿道的膀胱腫瘍切除術	61		
尿道形成術	0		
尿道下裂形成術	0		
尿失禁手術(TVT、TOT)	0		
精巣摘出術	0		
停留精巣摘出術(開腹)	0		
停留精巣摘出術(鏡視下)	0		
高位精巣摘出術	1		
精巣固定術(精巣捻転に対する)	0		
停留精巣固定術	1		
停留精巣固定術(鏡視下)	0		
経尿道的前立腺切除術(TUR-P)	19		
経尿道的前立腺核出術(HoLeP)	0		
前立腺被膜下摘出術(開腹)	0		
前立腺全摘除術(開腹)	7		
前立腺全摘除術(鏡視下)	0		
前立腺全摘除術(小切開)	0		
ロボット支援下根治的前立腺全摘除術	0		
ブラッドアクセス造設術	67		
CAPD用カテーテル設置	0		

9. ICU、CCU室

胸部外科利用状況

年齢	性	1月	2月	3月	4月	5月	6月	7月	8月	9月	10月	11月	12月	計
0～10才	男													
	女							1						1
11～20才	男					1						2		3
	女								1					1
21～30才	男					1								1
	女				1				1					2
31～40才	男					1								1
	女													
41～50才	男		2	1			1	1		1	1	1		8
	女							1				3	2	6
51～60才	男		1		2	6	3	2	1		1			16
	女	2			1	1	2	4	3		4	5	1	23
61～70才	男	4	2	6	5	8	4	5	3	5	8	3	4	57
	女	4	5	1	3		3	6	4	10	3	9	5	53
71～80才	男	7	4	10	6	14	8	4	5	2	2	5	3	70
	女	4	3	6	7	1	2	3	3	6	5	3	7	50
81～90才	男	2	6		1	3	3	1		3	7	1	1	28
	女	2	1	1	1	1		3	1	1		1	2	14
91～100才	男							1						1
	女													
計		25	24	25	27	37	26	32	22	28	31	33	25	335

内科利用状況

年齢	性	1月	2月	3月	4月	5月	6月	7月	8月	9月	10月	11月	12月	計
0～10才	男													
	女													
11～20才	男						1							1
	女							1						1
21～30才	男			1			1		1	1				4
	女					1								1
31～40才	男					1				1	2			4
	女		1		1					1				3
41～50才	男	1		2		2	3	2	3			2	4	19
	女											2		2
51～60才	男	2	2	2	1	2			3	2		2	3	19
	女	2	1	2	1			1	3	1				11
61～70才	男	3	5	10	1	2	4	2	4	4	6	7	4	52
	女	1	3		5	2	2	2	2	1	1	2	2	23
71～80才	男	12	6	5	4	5	5	2	4	6	5	3	6	63
	女	2	4		5	3	2	7	2	2	2	1	2	30
81～90才	男	4	3	1	2	1	2	3	1	3	8	8	1	37
	女	2	6	4		3	3	1	1		1	1	2	24
91～100才	男													
	女				1	1	2	1	1	2				8
計		29	31	27	21	23	25	20	25	24	25	28	24	302

10.CE部

CE部管理機器

人工呼吸器	20台
シリンジポンプ	117台
輸液ポンプ	128台
経腸栄養ポンプ	20台
患者監視装置(モニター)	144台
除細動除去装置	12台
自動体外式除細動機(AED)	10台
人工透析装置	53台
その他 血液浄化装置	3台
低圧持続吸引器	18台
パルスオキシメータ	60台
加圧バッグ	21個
カフ圧計	13個
その他	人工心肺装置、補助循環装置(PCPS、IABP)、自己血回収装置、電気メス、ポンプチェッカー、無影灯、チューブシーラー、吸入器等

機器貸出し・返却点検・修理件数

	1月	2月	3月	4月	5月	6月	7月	8月	9月	10月	11月	12月	合計
貸出し	719	715	896	782	767	709	807	678	615	787	743	764	8,982
返却・点検	703	719	847	807	726	707	848	710	615	767	770	723	8,942
修理	92	86	84	90	113	117	153	119	124	123	112	81	1,294
業者依頼	33	13	14	29	52	48	89	55	50	55	51	35	524

機器修理割合

CE部にて修理・対応	59.5%
業者に修理依頼	40.5%

臨床業務

	1月	2月	3月	4月	5月	6月	7月	8月	9月	10月	11月	12月	合計
CAG	51	34	55	29	49	60	38	36	26	35	29	35	477
PCI	31	24	22	18	25	26	20	19	26	20	20	22	273
PPI	3	2	2	0	2	5	5	3	2	5	1	3	33
IABP	0	1	0	1	0	0	0	0	0	1	1	0	4
ペースメーカー	4	3	4	5	4	4	1	6	5	8	7	2	53
ペースメーカークリニック	56	40	43	41	38	60	63	39	42	51	55	54	582
EPS	5	7	6	5	7	9	6	7	6	6	7	9	80
ABL	3	2	0	0	0	0	2	3	0	3	4	3	20
人工心肺装置を用いた手術	6	10	8	10	5	7	5	1	5	10	4	8	79
自己血回収装置を用いた手術	9	10	9	10	8	8	8	3	5	13	8	9	100
脳ナビゲーションシステム	3	1	4	1	3	0	4	3	5	4	1	2	31
新規透析導入患者数	4	5	5	1	3	2	7	3	0	1	5	3	39
緊急血液浄化	1	0	1	0	0	0	0	0	0	0	0	0	2
病棟出張透析	2	14	17	5	10	5	8	4	0	0	2	3	70
持続的血液浄化(CHDF等)	9	6	11	31	32	15	6	0	9	6	10	29	164
吸着(LDL、GCAP、LCAP等)	6	0	3	3	3	0	0	0	1	7	9	12	44
腹水濃縮	0	0	0	0	0	2	3	3	1	1	1	4	15
末梢血幹細胞採取(PBSC/Lym)	0	3	3	3	2	0	0	0	3	2	5	3	24
睡眠時無呼吸検査	1	0	3	0	4	1	2	4	4	2	2	0	23

11.分娩・未熟児・新生児

		1月	2月	3月	4月	5月	6月	7月	8月	9月	10月	11月	12月	計
分娩数		25	17	29	21	18	30	40	21	30	21	22	20	294
年齢	～19歳	0	0	0	1	2	1	2	1	1	1	1	1	11
	20～34歳	20	14	21	12	13	25	25	14	19	13	16	14	206
	35歳～	5	3	8	8	3	4	13	6	10	7	5	5	77
	初産	14	8	11	12	11	10	16	9	14	8	12	10	135
	経産	11	9	18	9	7	20	24	12	16	13	10	10	159
分娩週数	～21週	2	0	1	0	1	1	2	0	0	1	0	2	10
	22～36週	2	0	3	1	1	1	1	0	0	0	2	0	11
	37～41週	21	17	25	20	16	27	37	21	30	20	20	18	272
	42週～	0	0	0	0	0	1	0	0	0	0	0	0	1
性別 (不明 1)	男児	19	9	21	13	11	18	20	8	19	12	11	9	170
	女児	6	8	8	8	7	12	20	13	11	9	11	10	123
出生体重	～1999g	2	0	1	0	3	1	3	0	0	1	0	2	13
	2000～2499g	2	1	4	1	3	1	1	1	1	1	2	1	19
	2500～3999g	21	16	24	20	12	27	36	20	28	19	20	17	260
	4000g～	0	0	0	0	0	1	0	0	1	0	0	0	2
アプガースコア (不明2)	8～10	20	14	25	21	15	27	37	21	26	18	20	17	261
	4～7	3	3	1	0	2	1	1	0	4	2	1	1	19
	0～3	2	0	2	0	1	1	2	0	0	1	1	2	12
分娩時出血量 (不明 1)	～499g	10	4	19	12	8	17	24	10	18	10	9	9	150
	500g～	15	13	10	9	10	13	16	11	12	11	13	10	143
帝王切開		4	4	3	3	5	3	8	2	4	1	3	2	42
吸引分娩		0	1	1	0	1	0	1	0	0	0	0	2	6
前期破水		3	2	1	2	2	2	0	5	4	3	4	3	31
陣痛誘発		4	3	3	6	4	3	5	2	4	7	4	7	52
陣痛促進		2	3	2	0	1	2	5	1	7	0	2	3	28
弛緩出血		2	0	2	4	2	4	1	1	1	3	3	2	25
PGE1使用		1	0	1	0	1	1	2	0	0	1	0	2	9

メロ使用	6
VBAC	0
胎盤用手剥離	3
回旋異常	7
妊娠高血圧	10
胎盤早剥	0
DM合併	2
双胎妊娠	0
奇形	1
口唇口蓋裂	0

帝王切開の適応(重複)	
反復	17
胎児仮死	2
骨盤位	9
分娩遷延	2
前置胎盤	0
妊娠高血圧	7
DM合併	0
子宮筋腫(核出後)	4
コンジローマ	0
精神科疾患	1
母体疾患	2

12.血液浄化センター

血液透析患者数実態調査

	1年未満	2年未満	3年未満	4年未満	5年未満	6年未満	7年未満	8年未満	9年未満	10年未満	11年未満	12年未満	13年未満	14年未満	15年未満	15年以上	合計
男性	7	4	1	2	2	1	2	6	3	1	3	3	1	5	0	15	56
女性	5	5	2	1	0	0	0	1	1	5	0	0	3	1	2	16	42
合計	12	9	3	3	2	1	2	7	4	6	3	3	4	6	2	31	98

13.リハビリテーションセンター

月別理学療法実施件数

		1月	2月	3月	4月	5月	6月	7月	8月	9月	10月	11月	12月	合計
入院	脳血管	848	697	722	779	759	709	834	814	543	684	601	519	8,509
	運動器	751	813	863	948	1,082	1,006	1,022	942	823	1,092	1,056	923	11,351
	呼吸器	319	227	138	114	85	94	98	84	168	240	264	189	2,020
	廃用	179	223	225	213	328	217	289	260	159	103	76	57	2,329
	がん	112	152	177	135	131	141	137	155	190	194	197	227	1,948
外来	脳血管	76	86	111	124	114	99	116	111	97	88	82	74	1,178
	運動器	264	301	300	281	299	278	334	312	352	376	373	403	3,873
	呼吸器	4	2	5	6	7	5	6	3	4	4	8	4	58
	廃用	5	16	15	4	6	13	11	10	7	3	3	2	95

月別作業療法実施件数

		1月	2月	3月	4月	5月	6月	7月	8月	9月	10月	11月	12月	合計
入院	脳血管	790	661	732	697	681	620	709	676	471	601	605	552	7,795
	運動器	40	42	1	87	31	15	24	12	62	72	36	23	485
	呼吸器	116	76	62	44	39	46	71	72	15	239	258	152	1,290
	廃用	108	92	131	149	293	195	172	157	99	71	45	46	1,558
	がん	101	72	74	71	54	80	73	90	56	56	51	70	848
外来	脳血管	114	111	132	115	129	104	138	134	131	133	105	101	1,447
	運動器	25	17	15	20	30	61	48	56	42	44	34	39	431
	呼吸器	3	1	2	2	2	2	2	2	4	4	3	4	31
	廃用	3	5	3	0	2	5	7	5	4	0	0	0	34

リハビリテーション科処方 リハビリ患者の退院先とFIMの推移(1~12月)

帰来先	人数	%	在院日数	機能的自立度評価表(FIM)	
				入院時	退院・転床時
急性期の医療機関へ	9人	1.9%	40.56日	65.89	79
回復期の医療機関へ	153人	18.6%	41.96日	40.95	64.92
その他の医療機関へ	111人	13.5%	78.71日	31.87	38.19
介護老人保健施設へ	28人	3.4%	99.68日	33.68	39.25
居宅系施設へ	50人	6.1%	46.38日	37.1	45.7
家庭へ	400人	48.5%	32.99日	71.74	86.92
死亡退院	73人	8.9%	136.08日	32.79	18
合計	824人		68.05日	44.86	55.45

整形外科処方 リハビリ患者の退院先とFIMの推移(1~12月)

帰来先	人数	%	在院日数	機能的自立度評価表(FIM)	
				入院時	退院・転床時
急性期の医療機関へ	2人	0.45%	46日	72	73.5
回復期の医療機関へ	79人	17.91%	44.63日	43.65	69.6
その他の医療機関へ	17人	3.85%	45.4日	54	70.67
介護老人保健施設へ	6人	1.36%	44.33日	34.33	49.17
居宅系施設へ	16人	3.63%	54.81日	42.88	52.38
家庭へ	317人	71.88%	40.98日	81.61	107.08
死亡退院	4人	0.91%	69.75日	37.75	18
合計	441人		43.25日	71.17	94.88

14. 栄養管理科

疾患別指導件数 総数 1,988 入院 1,220 外来 768

	1月	2月	3月	4月	5月	6月	7月	8月	9月	10月	11月	12月
入院	105	103	85	82	91	120	116	117	78	115	96	112
外来	64	55	101	25	98	21	120	21	112	21	27	103
糖尿病	35	33	28	29	24	33	36	37	20	34	26	28
糖尿病性腎症	3	8	2	3	1	2	7	1	0	6	6	4
腎臓病	7	11	7	14	7	23	21	17	9	9	15	13
透析	56	42	90	4	89	10	97	16	98	11	10	101
心臓病	17	20	19	15	15	22	20	18	13	21	20	23
高血圧症	11	5	5	10	2	15	10	14	11	7	6	6
脂質異常症	1	1	2	0	4	1	4	2	2	6	1	0
胃腸病	11	5	2	5	5	5	7	8	10	7	8	12
肝臓病	2	8	9	7	10	5	2	1	2	3	3	7
膵臓病	4	4	5	4	3	4	5	2	5	6	3	6
痛風	0	2	0	0	0	0	0	0	1	0	0	0
貧血	0	1	0	0	2	1	1	2	0	1	1	0
術後食	10	10	5	7	19	7	8	4	9	16	8	2
その他	12	8	12	9	8	13	18	16	10	9	16	13
計	169	158	186	107	189	141	236	138	190	136	123	215

栄養指導(集団指導)年間件数

	実施回数	外来人数	入院人数
糖尿病	12	27	39
減塩	11	13	69
母親教室	12	54	

糖尿病チーム(医師・看護師・管理栄養士)による 糖尿病透析予防指導件数 総数 108

	1月	2月	3月	4月	5月	6月	7月	8月	9月	10月	11月	12月
	13	8	12	7	11	10	9	10	6	12	6	4

糖尿病チームによる 糖尿病教室 (食事療法)

対象:糖尿病患者及びその家族 他、糖尿病について知りたい方

2月14日 食事療法(食品交換表の使い方・献立の立て方) 10名
～シックデイの食事について～

7月11日 食事療法(食品交換表の使い方・献立の立て方) 18名
～夏場の水分補給にご注意を～

10月10日 食事療法(食品交換表の使い方・献立の立て方) 6名
～低GIについて～

栄養サポートチーム(NST)加算算定件数 総数 1,170

	1月	2月	3月	4月	5月	6月	7月	8月	9月	10月	11月	12月
	84	74	92	108	132	93	96	108	96	96	98	93

患者給食実施状況

	1月	2月	3月	4月	5月	6月	7月	8月	9月	10月	11月	12月
常食	5,461	5,366	6,130	6,382	6,979	5,852	6,229	5,484	5,568	6,469	5,616	4,747
産食	260	278	393	289	192	324	477	332	400	320	243	206
小児食	314	512	487	411	440	404	301	344	232	237	350	401
軟食	642	619	227	392	638	414	486	421	523	435	353	310
全粥食	2,562	1,904	2,088	1,663	1,970	1,862	2,185	1,738	1,876	2,206	2,009	2,084
7分粥食	103	30	100	44	47	79	253	233	140	94	201	125
5分粥食	268	317	449	351	270	326	384	511	430	441	245	232
3分粥食	143	101	145	165	95	157	187	136	101	164	91	171
流動食	179	54	138	52	149	151	62	81	144	74	170	69
その他	2,204	2,207	2,817	2,509	2,432	2,288	2,476	2,501	2,646	2,608	2,244	2,670
小計	12,136	11,388	12,974	12,258	13,212	11,857	13,031	11,781	12,060	13,048	11,522	11,015
腎臓食	3,403	3,434	2,979	2,807	2,713	3,027	3,587	2,874	2,154	3,137	3,791	3,046
高血圧食	1,763	1,595	1,969	1,363	1,728	1,915	1,486	1,693	1,764	1,666	1,881	2,203
透析食	1,011	942	1,167	912	766	793	673	683	713	750	753	761
糖腎食	321	321	198	136	83	93	256	176	103	74	339	276
糖尿食	2,365	1,806	2,608	2,561	2,233	2,345	2,361	1,688	1,371	1,600	1,996	2,153
肝臓食	525	420	637	774	584	501	501	202	295	276	123	394
膵臓食	362	475	431	403	631	320	528	466	815	703	599	633
潰瘍食	554	520	497	278	228	429	251	452	557	253	233	243
術後食	322	271	180	340	450	436	241	203	302	282	225	81
検査食	8	4	3	9		13	7	6		13	1	11
経管栄養(特食)	199	237	461	633	545	376	289	323	320	339	191	232
経管栄養(一般)	2,727	2,228	2,209	1,922	1,906	1,423	1,488	1,825	1,501	1,561	1,803	1,680
嚥下食	2,899	2,898	2,454	2,075	2,402	2,707	2,372	2,212	2,513	2,500	2,250	2,633
その他	123	102	53	157	128	74	130	123	46	143	203	75
小計	16,582	15,253	15,846	14,370	14,397	14,452	14,170	12,926	12,454	13,297	14,388	14,421
総計	28,718	26,641	28,820	26,628	27,609	26,309	27,201	24,707	24,514	26,345	25,910	25,436
透析弁当	414	350	357	330	296	284	347	337	327	311	284	295
ディケア	77	90	72	75	82	82	92	84	82	109	77	83

15.中央監視室

電気・ガス・水道使用量

	1月	2月	3月	4月	5月	6月	7月	8月	9月	10月	11月	12月	計
売電電力 kWh	518,184	476,376	516,072	499,512	530,544	556,152	631,896	641,208	586,200	569,568	514,872	535,008	6,575,592
ガス使用量 kg	65,400	65,610	55,580	49,260	49,320	73,760	90,490	104,720	80,350	57,920	49,630	65,920	807,960
水道使用量 m ³	7,716	7,611	9,280	9,181	10,134	10,520	12,619	12,589	10,557	10,237	8,802	8,225	117,471

16. 健康管理施設

保健活動実績

			1月	2月	3月	4月	5月	6月	7月	8月	9月	10月	11月	12月	年間件数
施設内検診	ドック	人間ドック	564	636	385	484	653	774	855	857	746	857	789	683	8,283
		脳ドック(単独)	26	30	16	9	9	9	8	19	31	31	24	8	220
		(併用脳ドック)	30	19	25	45	58	66	53	38	51	52	43	40	520
		特定健診	9		10		3			3	4	5	10	41	85
		骨密度検査	16	36	10	8	7	8	31	19	18	28	22	26	229
	小計		645	721	446	546	730	857	947	936	850	973	888	798	9,337
	その他検診	子宮癌検診	24	112	3		57	22	36	30	36	65	86	47	518
		乳癌検診	57	129	15		65	34	45	55	51	87	104	55	697
		胃癌検診	36	28					4	28	30	41	28	49	244
		(内視鏡再掲)							4	13	18	19	14	26	94
		肺癌検診	32	26						32	25	27	17	37	196
		大腸癌検診	39	44					16	28	31	41	33	39	271
		前立腺検査	4	2						6	4	7	5	5	33
		肝炎検査	10	11						9	6	7	4	11	58
		役職員検診	114	170	444								433		1,161
その他	204	316	886	2	14	58	8	1	43	4	5	39	1,580		
小計		520	838	1,348	2	136	114	109	189	226	712	282	282	4,758	
合計			1,165	1,559	1,794	548	866	971	1,056	1,125	1,076	1,685	1,170	1,080	14,095

			1月	2月	3月	4月	5月	6月	7月	8月	9月	10月	11月	12月	年間件数
教育指導	ドック	特定保健指導	10	19	3	15	19	12	26	11	24	15	10	12	176
	施設外など	健康講演会	15	16	15	15	127	87	25		15	27	355	7	704
		健康相談(集団)						23				35	40		98
		健康相談(個人)	1		1		7	1	4	4	3	6		4	31
		検診結果説明会 JAイベント等他										272	432		5 704
合計			16	16	16	15	134	88	52	4	18	340	832	11	1,542

施設内検診当院精査状況

項目	ドック受診数	要精査・要治療		精査受診数				精査結果						
		実数	率	実数	率	当院受診	当院受診	異常なし	観察	治療	その他	(癌)	(癌発見率)	
尿潜血	8,283	78	0.9%	21	26.9%	21	26.9%	8	1	2	0	0	0	0%
便潜血	7,862	408	5.2%	167	40.9%	145	35.5%	55	79	25	8	0	0	0.00%
腫瘍マーカー	4,147	280	6.8%	118	42.1%	107	38.2%	22	71	18	7	7	7	0.17%
腹部エコー	6,817	799	11.7%	398	49.8%	367	45.9%	47	317	27	7	8	8	0.12%
胸部レントゲン	8,156	171	2.1%	94	55.0%	89	52.0%	53	33	5	3	0	0	0.00%
胃透視	5,515	152	2.8%	63	41.4%	10	6.6%	9	37	16	1	0	0	0.00%
胃内視鏡	2,011	186	9.2%	118	63.4%	117	62.9%	3	39	71	5	1	1	0.05%
子宮癌検査	2,757	144	5.2%	61	42.4%	56	38.9%	12	37	12	0	0	0	0.00%
乳癌検査	2,884	322	11.2%	189	58.7%	171	53.1%	60	122	3	4	3	3	0.10%
甲状腺検査	96	41	42.7%	22	53.7%	20	48.8%	0	21	0	1	0	0	0.00%
貧血	8,512	197	2.3%	59	29.9%	49	24.9%	5	20	32	2	0	0	0.00%
白血球数減少	8,512	188	2.2%	67	35.6%	62	33.0%	22	41	1	3	0	0	0.00%
MR	773	50	6.5%	42	84.0%	41	82.0%	1	32	6	3	0	0	0.00%
肺CT	274	5	1.8%	5	100.0%	4	80.0%	0	1	2	0	1	1	0.36%
ABC	1,248	503	40.3%	253	50.3%	206	41.0%	13	9	218	13	2	2	0.16%

癌発見数 22名

※要精査者数

*腹部エコー所見・腫瘍マーカーに関しては、複数項目Dの場合は1人1カウントとした。

癌発見率 0.26%

精査結果については悪い方の結果とした。

(子宮・卵巣に関してDの場合は子宮ガン検査と数が重複している場合もある)

*精査の「その他」は、1度当院受診したが、その後の追跡結果が不明確なものである。

17. 患者統計

入院患者統計

	1月	2月	3月	4月	5月	6月	7月	8月	9月	10月	11月	12月	総数
新入院患者数	790	736	767	718	754	800	803	743	678	743	716	726	8,974
退院患者数	707	726	824	700	769	797	790	779	651	748	753	794	9,038
入院患者延数	12,249	11,422	12,562	11,335	12,052	11,449	12,012	10,973	10,724	11,313	11,161	10,853	138,105
1日平均患者数	395	408	405	378	389	382	387	354	357	365	372	350	4,542
病床利用率	89.8%	92.7%	92.1%	85.9%	88.4%	86.7%	88.1%	80.4%	81.2%	82.9%	84.6%	79.6%	86.0%
平均在院日数	15.4	14.6	14.7	15.0	14.8	13.3	14.1	13.4	15.2	14.2	14.2	13.2	172

診療科別【入院】延患者数

	1月	2月	3月	4月	5月	6月	7月	8月	9月	10月	11月	12月	総数
内科	3,447	3,104	3,316	2,755	3,085	2,854	2,938	3,025	2,808	2,861	3,150	3,089	36,432
胃腸科	1,919	1,663	1,642	1,758	1,914	1,840	2,209	1,893	2,046	1,804	1,582	1,618	21,888
小児科	296	327	401	299	408	312	267	287	249	222	227	304	3,599
神経内科	1,292	1,067	1,109	1,118	1,179	1,202	1,270	1,031	940	1,106	1,042	1,005	13,361
外科	901	1,012	1,073	889	905	906	1,021	905	962	959	924	812	11,269
整形外科	1,518	1,436	1,715	1,740	1,922	1,775	1,648	1,614	1,515	1,733	1,815	1,756	20,187
脳外科	1,046	974	1,141	942	905	751	749	732	576	647	661	753	9,877
胸部外科	594	679	718	578	570	601	495	372	405	608	587	572	6,779
産婦人科	523	385	529	429	321	421	618	498	568	617	433	372	5,714
眼科	79	103	75	104	105	104	110	63	99	112	114	46	1,114
耳鼻科	0	0	6	10	3	0	7	14	23	11	24	0	98
泌尿器科	634	672	837	713	735	683	680	539	533	633	602	526	7,787
計	12,249	11,422	12,562	11,335	12,052	11,449	12,012	10,973	10,724	11,313	11,161	10,853	138,105

病棟別【入院】延患者数

	1月	2月	3月	4月	5月	6月	7月	8月	9月	10月	11月	12月	総数
3階西	1,049	1,015	1,074	953	1,007	981	970	871	883	970	963	915	11,651
4階西	1,423	1,245	1,369	1,266	1,345	1,284	1,282	1,193	1,049	1,190	1,261	1,176	15,083
4階東	951	926	1,042	840	888	809	979	717	833	789	697	777	10,248
5階西	1,452	1,353	1,536	1,401	1,448	1,392	1,463	1,387	1,321	1,421	1,400	1,376	16,950
5階東	1,246	1,140	1,228	1,139	1,237	1,135	1,163	1,036	1,013	1,135	1,060	993	13,525
6階西	1,222	1,173	1,259	1,098	1,212	1,213	1,270	1,146	1,153	1,176	1,134	1,093	14,149
6階東	1,410	1,285	1,389	1,329	1,426	1,360	1,443	1,343	1,312	1,293	1,272	1,069	15,931
7階西	1,308	1,215	1,352	1,262	1,301	1,102	1,195	1,258	1,187	1,292	1,283	1,286	15,041
7階東	1,472	1,344	1,477	1,347	1,419	1,376	1,457	1,243	1,322	1,299	1,338	1,374	16,468
計	11,533	10,696	11,726	10,635	11,283	10,652	11,222	10,194	10,073	10,565	10,408	10,059	129,046

外来患者統計

	1月	2月	3月	4月	5月	6月	7月	8月	9月	10月	11月	12月	総数
初診患者数	1,422	1,275	1,545	1,436	1,661	1,536	1,690	1,726	1,443	1,539	1,412	1,448	18,133
平均通院日数	11.5	12.2	10.9	11.8	10.4	10.5	10.5	9.9	11.1	11.1	11.3	11.4	132.6
診療実日数	19	19	20	21	21	20	22	22	19	22	20	19	243
1日平均患者数	915	879	892	859	881	884	891	846	926	874	883	948	10,678

診療科別【外来】延患者数

	1月	2月	3月	4月	5月	6月	7月	8月	9月	10月	11月	12月	総数
内科	3,353	3,248	3,086	3,345	3,416	3,208	3,605	3,415	3,177	3,522	3,248	3,424	40,047
胃腸科	1,633	1,438	1,535	1,586	1,593	1,593	1,890	1,813	1,705	1,984	1,844	1,893	20,507
小児科	877	819	1,029	909	915	793	894	901	742	742	664	724	10,009
神経内科	916	850	931	994	1,047	1,081	1,053	1,062	991	1,040	941	977	11,883
精神神経科	950	912	943	1,019	1,003	953	1,022	994	951	1,081	919	933	11,680
外科	1,350	1,322	1,378	1,417	1,431	1,278	1,495	1,402	1,381	1,542	1,415	1,409	16,820
整形外科	1,703	1,765	1,969	1,950	1,977	2,024	2,097	2,055	1,970	2,083	1,971	2,040	23,604
脳神経外科	360	307	357	418	404	397	470	391	371	415	383	413	4,686
胸部外科	334	385	394	374	440	377	399	349	382	379	352	397	4,562
産婦人科	1,134	1,083	1,109	1,131	1,116	1,113	1,206	1,126	1,109	1,211	1,129	1,117	13,584
眼科	931	872	990	954	977	995	1,104	990	926	1,053	933	930	11,655
耳鼻咽喉科	511	595	732	621	547	494	544	533	435	539	513	492	6,556
皮膚科	113	117	110	112	142	131	99	107	89	125	82	83	1,310
泌尿器科	1,257	1,150	1,300	1,231	1,294	1,211	1,441	1,290	1,267	1,373	1,218	1,304	15,336
放線科	351	375	407	451	617	637	588	557	523	478	489	377	5,850
麻酔科	56	61	67	62	62	64	64	52	53	55	53	47	696
リハビリ科	325	303	332	318	339	296	366	308	314	346	288	262	3,797
人工透析	1,240	1,095	1,162	1,142	1,172	1,044	1,265	1,257	1,202	1,259	1,210	1,185	14,233
計	17,394	16,697	17,831	18,034	18,492	17,689	19,602	18,602	17,588	19,227	17,652	18,007	216,815

18.地域医療連携室

患者紹介率月別推移表 地域医療支援病院紹介率

	4月	5月	6月	7月	8月	9月	10月	11月	12月	1月	2月	3月	年間
初診紹介患者	783	885	814	926	867	814	854	787	789	761	673	820	9,773
救急入院患者数(初診患者)	179	228	203	188	201	160	195	187	196	212	200	201	2,350
初診患者	1,436	1,661	1,536	1,690	1,726	1,443	1,539	1,412	1,448	1,480	1,334	1,524	18,229
休日・夜間の救急来院患者	410	485	459	486	536	408	381	384	468	471	366	424	5,278
休日・夜間の救急入院患者	89	106	100	88	101	90	100	82	101	119	98	92	1,166
紹介率	86.3%	86.8%	86.4%	86.2%	82.8%	86.6%	83.4%	87.7%	91.1%	86.3%	81.9%	85.7%	85.9%
逆紹介患者(診情 I+II)	849	951	979	1,035	884	820	923	798	854	872	835	906	10,706
逆紹介率	76.1%	74.2%	83.2%	80.1%	68.5%	72.9%	73.4%	71.9%	79.0%	77.3%	78.3%	76.0%	75.8%

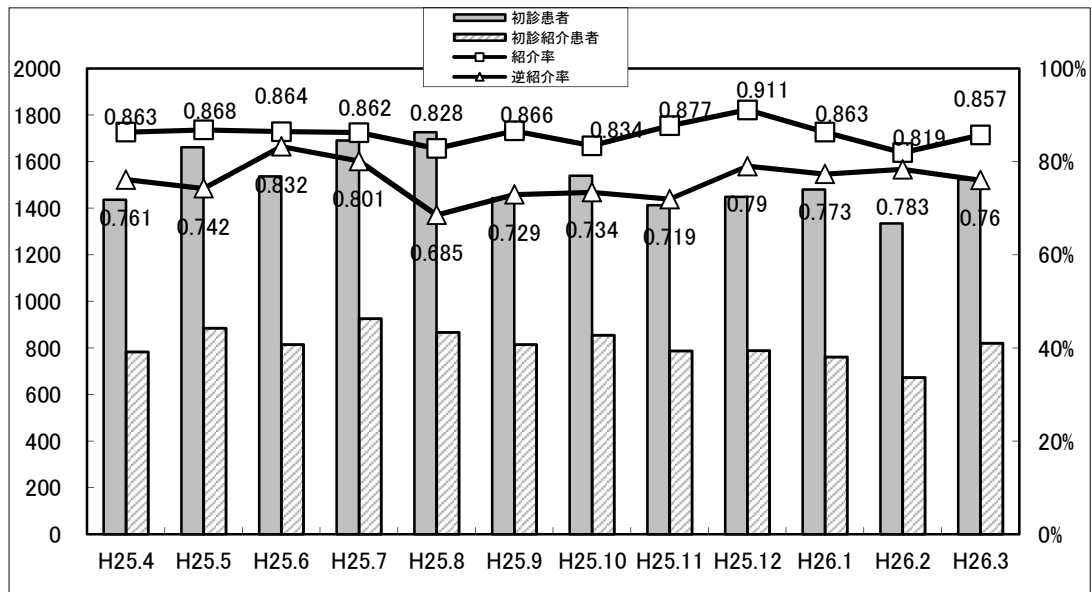

高度医療機器共同利用実績

利用機器	4月	5月	6月	7月	8月	9月	10月	11月	12月	1月	2月	3月	合計
MR	86	124	111	107	86	114	108	104	85	102	81	104	1,212
CT	48	60	55	62	56	66	74	64	60	45	31	51	672
マンモグラフィ	37	45	43	42	28	36	36	32	35	37	35	37	443
シンチその他	3	2	1	1	0	0	2	1	2	1	0	3	16
生理検査他	10	7	3	4	6	2	5	2	8	6	1	5	59
合計	184	238	213	216	176	218	225	203	190	191	148	200	2,402

開放型病床利用実績

医療機関数(延べ)	14
受入れ患者数(延べ)	99
延利用日数(延べ)	1217
平均病床利用率	67.9%

セカンドオピニオン外来利用実績

平成25年7月	前立腺癌	男
平成25年8月	胆嚢癌	男
平成25年9月	膵がん	女
平成25年10月	肺癌	男

登録医数

松阪地区医師会	168
津地区医師会	9
紀北医師会	10
久居一志地区医師会	20
松阪地区歯科医師会	54
伊勢市医師会	20
無所属	1
合 計	282

登録医総会 第10回 開催

平成26年 3月 13日(木) フレックスホテルにて

特別講演

『 アレルギー病はなぜ増えたか

～きれい好きの功罪検証～ 』

人間総合科学大学教授 東京医科歯科大学名誉教授

藤田 紘一郎 氏

登録医・来賓参加人数 : 67名

院内参加人数 : 63名

合計 参加人数 : 130名

学術講演会・研修会実績

開催年月日	講演会・検討会等名	研修内容	講師等	開催場所	参加者数	院外者数
2013/4/10	松阪消化器病理研究会	第197回		院内	17	2
2013/4/16	乳腺カンファレンス	第127回	3例	院内	18	9
2013/4/18	地域連携バス情報交換会	第17回大腿骨頸部骨折		院内	47	32
2013/4/24	松阪消化器病理研究会	第198回		院内	20	2
2013/5/21	乳腺カンファレンス	第128回	3例	院内	18	7
2013/5/22	松阪消化器病理研究会	第199回		院内	18	1
2013/6/6	松阪地区外科系連合医学会・総会	第57回 特別講演:放射線治療 最近の話題、講演:血行再建を要した脳動脈瘤治療例について	放射線治療科 山下 恭史 脳神経外科 津田 和彦	院内	41	41
2013/6/13	松阪地区臨床懇話会	前立腺がんの診断と治療	泌尿器科 雄谷 剛士	華王殿	37	37
2013/6/18	乳腺カンファレンス	第129回	2例	院内	20	9
2013/6/18	松阪循環器プレミアムセミナー	心エコーフル活用術ー救急対応から病態解明までー	三重大学大学院循環器・腎臓内科学 講師 土肥 薫	院内	13	4
2013/6/20	学術講演会	B型肝炎の最新情報ー肝細胞癌に対する集学的治療を含めてー	三重大学肝胆膵移植外科教授 伊佐地 秀司	院内	99	14
2013/7/10	松阪消化器病理研究会	第201回		院内	15	3
2013/7/11	市民公開講座	海山町がん予防講演会 ”乳がん”の予防と”胃がん”と「ピロリ菌」	院長 玉置久雄、 診療部長 小林一彦	紀北町老人福祉センター	87	87
2013/7/25	学術講演会	H.pylori除菌治療のアドバイスーABC分類との関連も含めてー	川崎医科大学 総合臨床医学准教授 井上 和彦	院内	65	14
2013/8/8	学術講演会	当院の新しいMRIのご紹介ー3テス7MRIの新規導入と1.5テスの32チャンネルコイル化ー 放射線治療の現状と展望ー当院の症例紹介を兼ねてー	放射線科医長 市川 泰崇 放射線治療科医長 山下 恭史	院内	92	3
2013/8/22	学術講演会	三重県の救急医療	三重大学医学部附属病院 救命救急センター長 今井 寛	院内	88	14
2013/8/28	松阪消化器病理研究会	第203回		院内	17	1
2013/9/11	松阪消化器病理研究会	第204回		院内	17	1
2013/9/12	学術講演会	重症消化器疾患の新時代 消化器科における Thrombomodulin α (γ TM)使用経験ー感染症から固形癌までー 致命的感染症と戦うために	大阪府済生会中津病院 消化器内科 江口 考明 三重大学大学院 血液腫瘍内科学・ 三重大学救命救急センター助教 鈴木 圭	院内	51	3
2013/9/19	学術講演会	当院の放射線治療科症例について 肺がん放射線診療	放射線治療科医師 落合 悟 三重大学病院放射線診断科 講師 村嶋 秀市	院内	58	1
2013/10/3	松阪地区外科系連合医学会	自己心膜による大動脈弁再建術40例の検討・整形外科疾患に対する心理・社会的アプローチ	胸部外科 駒田拓也・ 整形外科佐藤 誠久	済生会 松阪病院	34	19
2013/10/10	学術講演会	インスリンからインクレチン関連薬までー糖尿病治療進歩の歴史ー	三重中央医療センター 内分泌・代謝診療部長 田中 剛史	院内	73	18

開催年月日	講演会・検討会等名	研修内容	講師等	開催場所	参加者数	院外者数
2013/10/15	乳腺カンファレンス	第130回	6例	院内	19	6
2013/10/16	松阪消化器病理研究会	第206回		院内	16	2
2013/10/19	市民公開講座	骨と関節の日「ロコモティブシンドロームと関節の変形」	済生会松阪総合病院 整形外科 友田 良太 リハビリテーション課 小野義仁	院内	24	24
2013/10/24	学術講演会	佐久総合病院の地域医療への取り組み～医療の民主化をめざして～	佐久総合病院 副診療部長 小海診療所所長 北澤 彰浩	院内	92	31
2013/11/13	松阪消化器病理研究会	第207回		院内	15	2
2013/11/14	学術講演会	ATISを考えるー循環器医としての全身管理の重要性ー	豊橋ハートセンター 副院長 松原 徹夫	院内	63	3
2013/11/19	乳腺カンファレンス	第131回	6例	院内	16	7
2013/11/27	松阪消化器病理研究会	第208回		院内	13	2
2013/12/9	神経疾患の在宅医療懇談会	事例報告. 意見交換 神経疾患特有の問題点、リハビリテーションやケアの関わり、社会資源の活用など		院内	45	20
2013/12/11	松阪消化器病理研究会	第209回		院内	15	2
2013/12/16	松阪地区合同感染対策研修会	第2回 洗剤メーカーが推奨する効果的な環境清掃	東栄部品株式会社 梅田 安明	院内	116	
2014/1/15	病診連携懇話会	第1回 PHILIPS製アンギオ装置について 当院における心臓カテーテルアブレーションの新しいやりかたについて	松阪中央総合病院 放射線技師 大倉雄斗、 循環器科部長 松岡宏治	院内	50	12
2014/1/20	神経疾患の在宅医療懇談会	ALS(筋萎縮性側索硬化症)患者さんへの関わり	済生会明和病院 訪問看護ステーション 理学療法士 山本 久美子	院内	47	25
2014/1/21	乳腺カンファレンス	第132回	6例	院内	13	3
2014/1/22	松阪消化器病理研究会	第210回		院内	14	1
2014/2/6	学術講演会	在宅医療の最前線	いしが在宅ケアクリニック 院長 石賀 丈士	院内	87	18
2014/2/6	松阪地区外科系連合医会	異所性静脈瘤破裂の1例	外科 加藤 憲治	院内	53	50
2014/2/12	松阪消化器病理研究会	第211回		院内	14	1
2014/2/18	乳腺カンファレンス	第133回	5例	院内	16	4
2014/2/26	松阪消化器病理研究会	第212回		院内	13	1
2014/2/27	学術講演会	変わりゆく心房細動治療	豊橋ハートセンター 循環器内科部長 山城 荒平	院内	72	4
2014/3/12	松阪消化器病理研究会	第213回		院内	8	1
2014/3/22	市民公開講座『がんと生きる』	「人生を豊かにする医療への期待～「物語を生きる人間」の視点から～」	柳田 邦男	クラギ文化ホール	300	300
合計人数					2,066	841

19.医療相談室

月間報告

		経 済 問 題										退 院 援 助			心理・精神的説明		連 絡 調 整						受診・受療援助	福祉Sの紹介	介護保険の紹介	福祉用具の紹介	その他	在宅酸素	計	
		貸付	委任払	償還払代行	限度額認定	生保	年金	身障	特定疾患	全般	その他	在宅	施設	戻院・施設	転院	療養上	その他	市町村	施設	病院	訪問看護	居宅介護								その他
依 頼 者	Dr	5	0	0	0	6	2	2	5	2	1	115	26	103	917	79	20	3	12	22	9	15	127	39	7	13	2	24	4	1,560
	Ns	0	0	0	2	1	1	28	1	3	2	7	2	0	6	11	9	3	1	11	1	1	22	1	9	4	0	4	7	137
	本人	7	0	0	1	0	0	0	6	1	5	0	0	0	1	32	9	0	0	0	2	0	41	1	0	0	0	0	0	106
	家族	1	0	0	1	3	1	0	2	0	5	5	8	0	15	14	4	0	0	1	1	0	21	3	1	4	1	7	0	98
	行政	0	0	0	0	1	2	0	0	0	0	0	0	0	0	0	0	140	2	0	0	0	1	0	0	0	0	1	0	147
	アンケート	0	0	0	0	0	0	0	0	0	0	0	0	0	0	0	0	0	0	0	0	0	0	0	0	0	0	0	0	0
他依頼	0	0	0	1	2	2	1	0	0	4	3	3	2	5	3	1	4	26	15	3	40	5	1	3	2	0	5	0	131	
計	13	0	0	5	13	8	31	14	6	17	130	39	105	944	139	43	150	41	49	16	56	217	45	20	23	3	41	11	2,179	
診 療 科	内科	6	0	0	2	6	2	29	0	3	3	39	22	56	131	25	9	30	12	14	2	16	36	23	10	5	0	11	4	496
	胃腸科	0	0	0	0	4	0	0	5	1	3	16	7	22	126	72	19	26	13	12	4	18	130	9	3	5	0	3	4	502
	外科	7	0	0	0	1	0	0	0	0	1	7	0	0	30	16	5	10	1	1	1	1	21	0	3	2	0	5	1	113
	脳神経外科	0	0	0	0	1	0	0	0	1	0	16	5	5	192	0	3	6	3	4	0	3	2	1	0	0	0	4	0	246
	胸部外科	0	0	0	0	0	0	2	0	0	2	1	0	0	23	2	0	5	0	0	0	1	0	0	2	2	0	2	1	43
	産婦人科	0	0	0	2	0	0	0	0	1	0	2	0	0	10	1	2	8	0	1	0	0	2	0	0	0	0	0	1	30
	眼科	0	0	0	1	0	1	0	0	0	0	0	0	0	0	0	0	3	0	0	0	0	0	0	0	0	0	0	0	5
	耳鼻科	0	0	0	0	0	0	0	0	0	0	0	0	0	0	0	0	3	0	0	0	0	0	0	0	0	0	0	0	3
	小児科	0	0	0	0	1	0	0	0	0	2	1	0	0	0	0	0	7	0	0	0	0	0	0	0	0	0	2	1	14
	整形外科	0	0	0	0	0	3	0	0	0	2	26	2	8	192	1	0	17	3	6	3	9	2	7	1	4	1	7	0	294
	皮膚科	0	0	0	0	0	0	0	0	0	0	0	0	0	2	0	0	0	0	0	0	0	1	0	0	1	0	0	0	4
	泌尿器科	0	0	0	0	0	0	0	0	0	0	6	0	4	28	6	4	3	2	3	0	0	17	1	0	1	0	1	0	76
	放射線科	0	0	0	0	0	0	0	0	0	0	0	0	0	0	0	0	0	0	0	0	0	0	0	0	0	0	0	0	0
	神経内科	0	0	0	0	0	1	0	9	0	0	16	3	10	205	6	0	10	5	2	6	8	4	4	0	2	0	7	0	298
	麻酔科	0	0	0	0	0	0	0	0	0	0	0	0	0	0	0	0	0	0	0	0	0	0	0	0	1	0	0	0	1
	透析	0	0	0	0	0	0	0	0	0	0	0	0	0	0	0	0	0	0	1	0	0	0	0	0	0	0	0	0	1
	精神科	0	0	0	0	0	1	0	0	0	3	0	0	0	0	10	0	20	1	1	0	0	0	0	1	0	0	0	0	37
	リハビリ	0	0	0	0	0	0	0	0	0	1	0	0	0	0	0	1	2	0	2	0	0	2	0	0	0	0	0	0	8
	呼吸	0	0	0	0	0	0	0	0	0	0	0	0	0	0	0	0	0	0	1	0	0	0	0	0	0	0	0	0	1
	放射線治療	0	0	0	0	0	0	0	0	0	0	0	0	0	0	0	0	0	0	0	0	0	0	0	0	0	0	0	0	0
健診	0	0	0	0	0	0	0	0	0	0	0	0	0	0	0	0	0	0	0	0	0	0	0	0	0	0	0	0	0	
救急	0	0	0	0	0	0	0	0	0	0	0	0	0	5	0	0	0	1	1	0	0	0	0	0	0	0	0	0	7	
他	0	0	0	0	0	0	0	0	0	0	0	0	0	0	0	0	0	0	0	0	0	0	0	0	0	0	0	0	0	
計	13	0	0	5	13	8	31	14	6	17	130	39	105	944	139	43	150	41	49	16	56	217	45	20	23	3	41	11	2,179	
患 者 の 年 齢	40未満	0	0	0	1	1	0	1	1	1	2	1	0	0	2	4	1	14	0	2	1	0	12	0	2	0	2	7	0	55
	40代	7	0	0	0	2	2	1	0	1	1	1	0	0	19	14	3	21	0	9	0	0	13	4	1	2	0	4	0	105
	50代	4	0	0	0	0	5	0	1	1	4	4	5	3	38	20	9	13	1	8	1	1	43	4	1	1	0	2	0	169
	60代	2	0	0	1	5	0	5	11	2	6	22	1	4	111	39	12	39	5	4	2	5	57	13	2	3	0	7	0	358
	70代	0	0	0	3	4	1	13	1	1	4	44	10	13	235	44	12	46	5	10	10	19	66	9	9	5	1	4	4	573
	80以上	0	0	0	0	1	0	11	0	0	0	58	23	85	539	18	6	17	30	16	2	31	26	15	5	12	0	17	7	919
不明	0	0	0	0	0	0	0	0	0	0	0	0	0	0	0	0	0	0	0	0	0	0	0	0	0	0	0	0	0	
計	13	0	0	5	13	8	31	14	6	17	130	39	105	944	139	43	150	41	49	16	56	217	45	20	23	3	41	11	2,179	

稼働日数 244日

実人数 2,179人

1日平均 29.8件

延人数 7,269人

転院援助についての統計と考察

病院別

	4月	5月	6月	7月	8月	9月	10月	11月	12月	1月	2月	3月	合計
七栗サナトリウム	9	10	10	8	2	5	10	3	8	9	2	6	82
七栗サナトリウム緩和ケア	0	1	0	0	2	0	0	1	0	5	1	0	10
大西病院	2	1	2	3	1	0	4	3	1	1	2	4	24
大台厚生病院	0	0	0	1	1	2	1	0	3	0	0	0	8
若葉病院	0	0	1	0	1	1	2	0	1	0	1	0	7
県立一志病院	0	0	0	0	0	0	0	1	0	0	0	0	1
済生会明和病院	5	6	5	5	3	5	8	5	5	8	9	3	67
花の丘病院	4	12	9	10	7	4	6	9	6	6	8	11	92
榊原白鳳病院	2	3	2	6	4	1	2	0	1	2	1	0	24
榊原温泉病院	1	0	0	0	1	1	2	2	1	1	2	0	11
松阪厚生病院	2	3	1	0	0	2	1	2	0	0	3	2	16
松阪厚生病院緩和ケア	3	0	2	2	3	2	3	5	0	3	3	3	29
伊勢慶友病院	0	0	1	1	0	0	0	1	0	0	0	0	3
松阪市民病院緩和ケア	2	0	1	2	1	0	1	0	0	1	0	0	8
済生会松阪緩和ケア	1	1	0	0	0	1	2	0	0	2	1	2	10
その他の病院等	3	6	2	3	5	2	3	2	1	4	3	6	40
在宅復帰援助	8	7	10	12	7	1	5	12	12	9	9	8	100
老人保健施設等	13	11	9	6	13	9	8	9	11	13	14	12	128
合計	55	61	55	59	51	36	58	55	50	64	59	57	660

病棟別

	4月	5月	6月	7月	8月	9月	10月	11月	12月	1月	2月	3月	合計
7東	16	14	12	12	10	4	22	10	11	13	10	10	144
7西	2	6	1	4	0	1	2	3	1	5	2	0	27
6東	4	4	5	5	4	2	4	5	2	4	5	12	56
6西	2	2	4	2	2	3	3	1	3	0	4	1	27
5東	3	4	6	1	2	2	3	4	6	7	7	5	50
5西	4	9	12	14	10	6	6	12	9	9	6	12	109
4東	2	1	2	1	1	1	3	2	3	4	4	3	27
4西	17	16	11	16	15	10	13	13	13	16	16	10	166
3西	4	5	1	3	2	4	2	1	2	5	4	0	33
外来	整形	0	0	0	0	2	1	0	3	0	1	0	7
	神内	0	0	0	0	0	0	0	0	0	0	0	0
	救急	1	0	1	0	1	1	0	1	0	1	2	8
	その他	0	0	0	1	2	1	0	0	0	0	2	6
合計	55	61	55	59	51	36	58	55	50	64	59	57	660

科別 (外来分を含む)

	4月	5月	6月	7月	8月	9月	10月	11月	12月	1月	2月	3月	合計
内科	14	15	11	13	14	8	11	11	15	18	17	13	160
外科	1	0	0	0	0	3	1	1	3	0	4	0	13
脳外科	16	12	7	10	9	8	5	7	4	13	10	7	108
神経内科	14	13	11	13	6	2	17	11	11	9	9	6	122
整形外科	4	11	13	13	15	7	9	15	10	14	6	12	129
胃腸科	4	6	8	7	6	5	9	5	6	6	10	13	85
胸部外科	0	2	1	3	0	1	1	0	0	2	1	0	11
泌尿器科	1	2	3	0	1	1	4	3	1	1	1	3	21
その他	1	0	1	0	0	1	1	2	0	1	1	3	11
合計	55	61	55	59	51	36	58	55	50	64	59	57	660

7東	内科・神経内科	7西	内科(血液内科)
6東	胃腸科・外科	6西	外科
5東	整形・泌尿器・皮膚科	5西	整形
4東	産婦人科・小児科・眼科	4西	脳外科・神経内科・耳鼻咽喉科
		3西	内科・胸部外科

居住地別

	4月	5月	6月	7月	8月	9月	10月	11月	12月	1月	2月	3月	合計
松阪市	39	48	37	42	32	21	42	38	31	45	40	38	453
多気郡明和町	6	2	5	3	3	4	1	3	3	4	4	4	42
多気町	4	5	4	5	3	4	2	4	7	4	6	3	51
大台町	2	3	3	4	2	2	1	4	4	1	2	1	29
伊勢市	1	0	0	0	1	0	0	0	1	0	0	1	4
度会郡大紀町	0	0	3	3	3	2	4	1	3	1	2	1	23
北牟婁郡紀北町	0	0	0	1	2	0	1	3	0	0	1	2	10
津市	1	2	3	0	3	2	3	1	0	8	4	4	31
その他の県内	2	1	0	1	2	1	4	1	1	1	0	2	16
県外	0	0	0	0	0	0	0	0	0	0	0	1	1
合計	55	61	55	59	51	36	58	55	50	64	59	57	660

20.医療安全管理室

発生部署レベル別集計

レベル／部署(部門)名	0-a)	0-b)	0-c)	1)	2)	3)	4)	5)	接遇上の問題	不明	その他	合計
医師部門	1			5	2						2	10
薬剤部	32	5		17	1					1		56
中央検査科	1			7							2	10
放射線科	1			4						1		6
リハビリセンター				9	1							10
栄養管理科	9	1		12								22
外来(救急外来・中央処置室他)	14	2		37		1			2		11	67
血液浄化センター	3			40		1				1		45
手術室		2	1	5						1	2	11
3階西病棟	3			183	4	1					1	192
4階東病棟	3	5		77	1					2	5	93
4階西病棟	6	2	1	157	14				1		9	190
5階東病棟	3	1		170	6				1		1	182
5階西病棟	3			94	3						2	102
6階東病棟	5			192	8	1				1	4	211
6階西病棟	2			137	6					3	1	149
7階東病棟	4	1		159	16	1					2	183
7階西病棟	5	2		135	16	2				3		163
事務部門				8						1	1	10
エボック				2							5	7
感染室				1								1
その他												
合計	95	21	2	1,451	78	7			4	14	48	1,720

アクシデント・インシデント事例報告区分・原因・要因等一覧表

(区分/原因)

種 類	件数
・オーダー・指示出し・情報伝達過程	
指示出し、指示受け、情報伝達忘れ	12
指示出し、情報伝達遅延	
指示出し、情報伝達不十分	10
誤指示、情報伝達間違い	6
その他	15
小計	43
・処方・与薬(点滴・注射・内服・外用他)	
処方量間違い	24
過剰与薬	49
過少与薬	25
与薬時間・日付間違い	42
重複与薬	6
禁忌薬剤の組合せ	1
投与速度速すぎ	35
投与速度遅すぎ	6
その他の投与速度ミス	
患者間違い	17
薬剤間違い	34
単位間違い	5
投与方法間違い	12
無投薬	96
その他	74
小計	426
・診察・手術・麻酔・出産・処置・その他の治療	
患者取り違え	3
部位取り違え	2
医療材料取り違え	1
方法(手技)の誤り	5
未実施、忘れ	15
中止、延期	
日程、時間の誤り	1
順番の誤り	
不必要行為の実施	
消毒、清潔操作の誤り	1
患者体位の誤り	
誤飲、誤嚥	
その他	16
小計	44
・医療機器、用具等の使用・管理	
条件設定間違い	9
設定忘れ、電源入れ忘れ	2
不適切使用	
故障	6
破損	1
医療用具(機器)の点検管理ミス	10
その他	8
小計	36
・ドレーン・チューブ類の使用・管理	
自己抜去	468
自然抜去	18
接続はずれ	15
未接続	3
破損、切断	18
閉塞	6
点滴漏れ	3
その他	29
小計	560

種 類	件数
・検査	
患者取り違え	6
検査手技、判定技術の間違い	5
検体採取時のミス	23
検体取り違え	4
検体紛失	1
検体破損	
データ取り違え	3
データ紛失	1
計算、入力、転記間違い	2
その他	34
小計	79
・療養上の世話、療養生活の場面	
転倒	286
転落	107
衝突	
蒸散、蒸嘩	
誤配膳	
安静指示の不履行	14
その他	26
小計	433
・給食、栄養	
内容の間違い	14
量の間違い	3
中止の忘れ	8
延食の忘れ	3
異物混入	13
その他	10
小計	51
・その他	
その他	48
小計	48
合計	1,720

(発生要因)

確認を怠った	392
観察を怠った	60
判断を誤った	126
知識が不足していた	47
技術・手技が未熟だった	61
報告忘れ・遅れ・間違いだった	23
寝不足・体調不良であった	
慌てていた・他のことに気をとられていた	37
思い込んでいた	88
システムに問題があった	17
連携ができていなかった	40
記録などの不備	10
患者の外見・姓名が似ていた	
勤務が繁忙であった	6
環境に問題があった	7
医療機器の問題	8
施設・設備の問題	3
教育・訓練に問題があった	4
説明不足であった	30
患者側の要因	752
その他	9
合計	1,720

21. DPC (MDC6桁) 別 件数・平均在院日数

(件数上位20件)

MDC6		疾患群名	退院月	1月	2月	3月	4月	5月	6月	7月	8月	9月	10月	11月	12月	合計	平均
1	50050	狭心症、慢性虚血性心疾	件数	47	53	60	27	53	56	40	35	34	30	34	37	506	42
			平均在院日数	5.1	5.6	4.3	20.7	3.9	4.5	5.2	4.6	4.0	4.5	5.5	4.5	4.5	72.5
2	40080	肺炎、急性気管支炎、急性細気管支炎	件数	46	35	47	41	34	26	31	34	34	40	37	30	435	36
			平均在院日数	11.5	11.7	14.7	12.6	8.7	19.8	8.5	10.6	10.8	9.9	16.4	12.0	147.1	12.3
3	10060	脳梗塞	件数	27	29	19	25	34	30	34	28	11	24	19	19	299	25
			平均在院日数	33.2	22.4	23.5	30.3	25.2	18.1	20.4	27.6	18.2	28.5	21.1	28.0	296.5	24.7
4	60020	胃の悪性腫瘍	件数	24	33	23	14	21	19	21	19	28	32	24	21	279	23
			平均在院日数	12.9	13.1	14.8	14.9	17.0	14.2	14.6	14.4	18.4	13.7	13.5	13.3	174.7	14.6
5	60100	小腸大腸の良性疾患(良性腫瘍を含む)	件数	26	22	12	25	18	27	18	26	14	16	35	20	259	22
			平均在院日数	3.0	3.1	3.1	3.3	3.4	3.4	3.5	3.3	3.9	3.0	3.3	3.6	39.9	3.3
6	40081	誤嚥性肺炎	件数	18	16	23	17	13	29	20	18	25	26	24	22	251	21
			平均在院日数	25.7	27.4	32.1	18.1	29.5	27.1	21.1	21.8	20.8	34.5	24.0	21.5	303.5	25.3
7	11012x	上部尿路疾患	件数	14	12	16	13	20	19	19	19	18	18	21	19	208	17
			平均在院日数	4.2	4.2	8.8	8.2	6.4	4.4	7.2	6.8	3.4	3.9	4.9	4.9	67.3	5.6
8	110080	前立腺の悪性腫瘍	件数	13	17	22	20	17	31	13	17	5	12	16	12	195	16
			平均在院日数	4.8	11.2	11.0	8.7	7.8	9.7	12.9	8.1	7.6	18.5	8.4	8.3	117.1	9.8
9	50180	静脈・リンパ管疾患	件数	9	15	18	14	17	16	15	19	18	18	16	19	194	16
			平均在院日数	5.9	5.9	7.4	6.3	7.2	7.1	4.4	5.9	6.3	8.7	6.0	4.1	75.1	6.3
10	50130	心不全	件数	20	17	16	18	22	15	11	15	6	10	12	30	192	16
			平均在院日数	16.6	15.8	14.3	24.6	16.0	14.2	19.9	17.8	34.8	9.6	10.4	21.3	215.2	17.9
11	60035	大腸(上行結腸からS状結腸)の悪性腫瘍	件数	17	18	18	18	14	20	14	15	12	15	11	18	190	16
			平均在院日数	7.8	9.7	14.9	15.7	8.8	11.4	14.5	11.7	11.6	15.7	13.8	15.9	151.5	12.6
12	20110	白内障、水晶体の疾患	件数	14	16	15	14	14	21	20	10	14	15	22	11	186	16
			平均在院日数	5.0	5.6	5.4	8.1	6.6	5.2	5.5	4.6	5.4	8.3	5.1	4.3	69.2	5.8
13	150010	ウイルス性腸炎	件数	23	11	28	18	17	10	7	15	11	2	6	17	165	14
			平均在院日数	5.5	4.1	3.8	4.2	3.6	4.1	4.7	2.9	5.2	2.0	6.5	3.9	50.5	4.2
14	110310	腎臓または尿路の感染症	件数	10	12	11	11	19	7	15	16	16	23	13	5	158	13
			平均在院日数	13.7	16.6	16.8	17.2	19.7	10.6	15.2	10.5	12.3	15.4	12.8	17.4	178.2	14.8
15	160800	股関節大腿近位骨折	件数	13	18	13	11	14	12	14	11	7	5	10	10	138	12
			平均在院日数	31.8	41.2	49.2	54.7	52.5	52.8	41.9	39.0	29.7	73.0	57.6	31.0	554.5	46.2
16	110280	慢性腎炎症候群・慢性間質性腎炎・慢性腎不全	件数	11	14	11	6	8	9	13	17	15	5	15	12	136	11
			平均在院日数	34.7	15.5	20.2	11.8	18.6	14.8	22.9	12.1	12.7	11.4	14.1	28.2	217.0	18.1
17	60340	胆管(肝内外)結石、胆管炎	件数	5	7	7	9	9	6	13	6	12	11	21	12	118	10
			平均在院日数	9.0	13.4	20.1	13.0	11.3	40.7	15.7	36.0	12.3	19.9	12.6	9.8	213.8	17.8
18	130030	非ホジキンリンパ腫	件数	13	10	5	11	10	8	7	11	13	6	14	10	118	10
			平均在院日数	29.8	20.3	71.4	60.6	46.4	40.5	37.0	31.5	42.1	84.8	32.1	49.4	546.0	45.5
19	60160	鼠径ヘルニア	件数	6	9	12	8	9	9	18	11	9	7	7	11	116	10
			平均在院日数	4.7	4.6	5.1	5.1	5.3	5.0	5.1	4.3	4.9	4.6	4.6	4.4	57.5	4.8
20	90010	乳房の悪性腫瘍	件数	6	8	11	8	6	2	6	13	11	14	14	12	111	9
			平均在院日数	28.3	4.6	10.1	8.9	50.0	18.5	7.3	8.0	22.2	8.4	10.4	7.3	184.0	15.3

附 1 : 所藏雜誌一覽

歐 文 編

A

Acta Cytologica 32(1988)–42(5) (1998).
Acta Orthopaedica 76(2005)+
Acta Orthopaedica Scandinavia
40(1969) – 75(2004).
Acat Orthopaedica Scandinavia Supple
128(1969) – 144(1972).
154(1974) – 314(2004).
Acat Orthopaedica Supple
315(2005)+
American Heart Journal 109(1985) +
American Journal of Cardiology 37(1976) +
American Journal of Clinical Pathology
67(1977) +
American Journal of Diseases of Children
129(1975) – 147(1993)
American Journal of Gastroenterology 97(2002)+
American Journal of Medicine
59(3) (1975) +
American Journal of Nephrology 2(1982) +
American Journal of Neuroradiology
20(1999) +
American Journal of Obstetrics and Gynecology
119(3) (1974) +
American Journal of Ophthalmology
79(1975) +
American Journal of Psychiatry
148(1991) +
American Journal of Respiratory and Critical Care
Medicine 149(1994) +
American Journal of Roentgenology 122(1974) +
American Journal of Surgery 127(6) (1973) +
American Journal of Surgical Pathology 18(1994) +
American Journal of Surgical Pathology
Diagnostic Molecular Pathology 4(1995)–7(1999).
Anesthesiology 45(3) (1976) +
Annals of Internal Medicine 80(1974) +
Annals of Neurology 37(1995) +
Annals of Surgery 181(1975) +
Annals of Thoracic Surgery 29(1980) +
Archives of Dermatology 121(1985)+
Archives of Disease in Childhood 70(1994) +
Archives of Internal Medicine 137(1977)+
Archives of Neurology 32(9)(1975)+
Archives of Ophthalmology 112(1994)+
Archives of Pediatrics & Adolescent Medicine
148(1994)+

B

Baillier's Clinical Haematology 1(1987)–11(1998).
Baillere's Best Practice & Research in Clinical
Haematology 12(1999)–13(2000).
Best Practice & Research Clinical Haematology
14(2001)+
BJU International 85(2000) +
Blood 45(1975) +
Bone Marrow Transplantation 15(1995) – 17(4) (1996).
21(1998) +
Brain: Journal of Neurology 117(1994) +
British Heart Journal 36(1974) – 74(1995).
British Journal of Haematology 77(1991) +
British Journal of Radiology 47(559)(1977)+

C

Cancer (Journal of the American Cancer Society)
34(1974)+
Cancer Research 37(1977)–67(2007).
Chest 115(1999)+
Circulation 52(1975)+
Clinical Cancer Research 1(1995)+
Clinical Nephrology 25(1986)+
Clinical Neurophysiology 110(1999)+
Clinical Orthopaedics and Related Research.
185(1984)–357(1998).

E

Electroencephalograph and Clinical Neurophysiology.
78(1991)–109(1998).
Epilepsia 35(1994)+
European Heart Journal 20(1999)+
European Journal of Haematology. 46(1991)+

G

Gastroenterology 66(1974)+

H

Head & Neck 10(1987)+
Heart. 75(1996)+
Hematology/Oncology Clinics of North America
1(1987)+
Hepatology 7(1987)+
Human Pathology 25(1994)+

J

JAMA 229(7)(1974)+
Journal of the American Academy of Dermatology
12(1985)+
Journal of the American College of Cardiology
5(1985)+
Journal of the American College of Surgeons
178(1994)+
Journal of Bone and Joint Surgery (American vol.)
52(5-8)(1970)+
Journal of Bone and Joint Surgery (British vol.)
53(1971)+
Journal of Clinical Gastroenterology
18(1994)+
Journal of Clinical Oncology 12(1994)+
Journal of Computer Assisted Tomography
2(4,5)(1978)+
Journal of Neurosurgery 26(1967)+
Journal of the National Cancer Institute
80(1988)-93(2001).
Journal of Thoracic and Cardiovascular Surgery
79(1980)+
Journal of Orthopaedic Science 13(2008)+
Journal of Pediatrics 83(1973)+
Journal of Urology 109(1973)+

K

Kidney International 7(2)(1975)+

L

The Lancet 2(7884)(1974)+
Laryngoscope 98(1988)+
Liver Transplantation 10(2004)+

N

nature Clinical Practice UROLOGY
5(2008)-6(1-3)(2009).
nature Reviews UROLOGY 6(4)(2009)+
Nephron 20(1978)-107(2008).
Neurology 25(1975)+
Neuroradiology 27(1985)+
Neurosurgery 12(1983)+
New England Journal of Medicine 284(1971)+

O

Ophthalmic Surgery and Lasers 8(1977)-33(2002).
Ophthalmic surgery. LASERS & IMAGING 34(2003)+
Orthopaedic Clinics of North America 5(3)(1974)+

P

Progress of the American Thoracic Society. 1(2004)+
Progress in Cardiovascular Diseases 20(1977)+

S

Skull Base Surgery 4(1994)+
Spine 20(1995)+
Stroke 16(1985)+
Surgery 57(1965)+
Surgery, Gynecology and Obstetrics
144(1977)-177(1993).
Surgical Clinics of North America 57(1977)+

T

Thorax 30(5)(1975)+

U

Urological Research. 8(1980)-35(2007).

和 文 編

A

Advances in Aging and Health Research 1992+
Annals of Thoracic and Cardiovascular Surgery
1(1995)+

B

Brain and Nerve 29(2007)+
病院 38(1979)+
病院図書館 20(2000)+
病院図書室 8(1988)-19(1999).
病理と臨床 1(1983)+

C

地域医療 network 1(2008)+
治療 71(1989)+
Clinical Engineering 1(1990)+
Coronary 2(1985)+16(4)(1999).

E

EBM ジャーナル 1(2000)-9(2008).
映像情報 medical 10(1978)+

G

眼科 17(1975)+
眼科臨床医報 67(1973)-95(2001).
癌の臨床 25(1975)+
外科 37(1975)+
月刊地域医学 2(1988)+
月刊ナーシング 27(2007)+
月刊新医療 21(1994)+
月刊薬事 17(4)(1975)+
現代医療 22(4)(1990)+31(1999).

H

ハートナーシング 10(1997)+
皮膚科の臨床 15(1973)+
泌尿器科外科 1(1988)+
保健婦雑誌 40(12)(1984)-59(2003).
保健師ジャーナル 60(2004)-62(2006).
訪問看護と介護 1(1996)-11(2006).
ホルモンと臨床 23(6)(1975)+
ほすびたる らいぶらりあん 7(1982)+

I

ICUとCCU 1(6)(1978)+
医学図書館 28(1981)+

Informed Prescriber 11(1996)+
Internal Medicine 31(10)(1992)+39(2000).
Internathional Journal of Hematology 54(3)(1991)+
胃と腸 8(6)(1973)+
医薬ジャーナル 30(4)(1994)+

J

Japanese Journal of Cancer Research
82(1991)-91(2000).
耳鼻咽喉科・頭頸部外科 44(1972)+
腎と透析 1(1976)+
腎と骨代謝 5(1992), 9(1996)+
JOHNS 9(1993)+
Journal of Clinical Rehabilitation 1(1992)+
Journal of Integrated Medicine 4(4)(1994)+8(1998).
助産婦雑誌 38(1984)-56(2002).
助産雑誌 57(2003)-60(2006).
循環器科 16(4)(1984)+

K

化学療法の領域 3(1987)-20(2004).
看護 32(7)(1980)-38, 43(1991)+
看護学雑誌 44(1980)-45, 48(10)(1984)+
看護技術 26(1980)+
看護人材教育 4(2007)+
看護管理 1(1991)+
看護研究 40(2007)+
看護教育 25(1984)+
看護展望 32(2007)+
緩和ケア 17(2007)+
家族療法研究 14(1997)+
クリニカルファーマシー 5(1986)+13(52)1997.
形成外科 32(9)(1989)+
血液・腫瘍科 4(1973)+
血液・免疫・腫瘍 1(1996)-4(1999).
呼吸 6(1987)+
呼吸器ケア 5(2007)+
呼吸と循環 22(11)(1974)+
骨・関節・靭帯 6(1993)-20(2008).
胸部外科 27(1974)+
救急医学 5(1981)+
救急・集中治療 14(2002)+

L

LISN 83(1995)+104(2000).

M

毎日ライフ 14(10)(1983). 15(3)(1984).
麻酔 25(1976)+
メディカル・テクノロジー 4(4)(1976)+
MEDICINA 10(7)(1973)+
MIE MEDHICAL JOURNAL 31(1981)+

N

内科 24(1969)+
NHKきょうの健康 64(1993)+
Neurologia medico-chirurgica 26(1986)+40(2000).
脳神経外科 19(1991)+
日本臨床 31(7)(1973)+
日本消化器外科学会雑誌 1(1969)-40(3)(2007).
日本消化器病学会雑誌
74(1,5,6)(1977)-85(1988). 91(7)(1994)+
日本消化器内視鏡学会雑誌
35(11, 12)(1993)-

小児内科 9(1977)+
小児科 5(1974)+
小児看護 14(1991)+
小児科臨床 1(1997)+
手術 32(1978)+
週刊医学のあゆみ 96(3)(1976)+
周産期医学 15(6)(1985)+

Y

薬局 25(6)(1974)+

P

ペインクリニック 1(1975)+

R

理学情報ジャーナル 14(1980)+
臨床病理 24(1976)+
臨床栄養 46(1975)+
臨床画像 8(1992)+
臨床皮膚科 29(1975)+
臨床泌尿器科 34(1980)+
臨床放射線 24(1979)+
臨床看護 8(1982)+
臨床検査 21(1977)+
臨床血液 32(7)(1991)+
臨床免疫 7(1975)-45(2006).
臨床免疫・アレルギー科 46(2006)+
臨床脳波 27(1985)+
臨床成人病 8(1978)-31(2001).
臨床整形外科 19(1984)+
臨床精神医学
12(1)1983-19(6)1990, 20(1991)+
臨床と微生物 20(1993)+
臨床と薬物治療 11(1992)-23(2004).

S

作業療法ジャーナル 23(1989)+
最新医学 29(1974)-59(2004).
産婦人科の実際 27(1978)+
産婦人科治療 27(1973)+
成人病と生活習慣病 32(2002)+
精神医学 23(12)1981-33(1991)+
精神療法 23(1997)+
診断と治療 64(1976)+
神経研究の進歩 33(1989)+
神経内科 10(1979)+
神経生理学 9(2)(1993)+15(1999).
心臓 7(1975)+
総合リハビリテーション 21(1993)+
総合臨床 24(1975)+
消化器外科 2(1979)+
小児外科 2(1979)+