

Matsusaka Chuo General Hospital

松阪中央総合病院年報

2012

Vol. 31

病院の理念

目次

三重県厚生連
松阪中央総合病院



病院の理念 ○

- ・ 患者様の人権を尊重し、信頼される医療を提供します。
- ・ 地域医療支援病院としての使命を果たし、
質の高い安全な医療の目指します実践をめざします。

基本方針 ○

- ・ 救急医療、福祉医療に積極的に取り組み、
地域住民に信頼される病院づくりを進める。
- ・ 健全経営基盤の確立と、経営の長期的な安定を図る。

私たちの行動目標 ○

- ・ 全職員が患者さまの窓口になります。
- ・ 患者さまにあたたかい気持ちで接します。
- ・ 患者さまの話を十分に聴きます。
- ・ わかりやすく、ていねいに説明します。

目次

○ 病院概要

○ 学術研究業績・研修記録

○ 病院統計

○ 付録

病院概要

沿	革	2	
組	織	図	4
職	員	数	5
学会施設認定	6		
主な病院行事	8		
施設・設備	10		
機器備品一覧	12		

沿革

- 昭和36年 7月 厚生連中央病院開院（松阪市鎌田町 515）。
院長 波利井清一 病床数 212 床（一般病床 132、結核病床 80）
- 37年 6月 総合病院の承認を受け、厚生連中央総合病院に改称
- 38年 3月 293 床に増床（一般病床 215、結核病床 78）
- 45年 1月 新病棟増築により 343 床（一般病床 265、結核病床 78）となる
人工透析開始
- 49年 1月 竹内藤吉院長就任
- 51年 5月 管理棟完成。一般病床 50 床を増床し 393 床（一般病床 355、結核病床 38）
- 52年 1月 厚生省臨床研修指定病院に認可
- 52年 5月 小児科外来増改築
- 52年 6月 名称を松阪中央総合病院に変更
- 53年 4月 結核病床 38 を一般病床に、また ICU, CCU の増床 4 により一般病床 397 床
- 53年 7月 人工透析 24 床に増床
- 56年 3月 新病棟増築により一般病床 92 床増加し 489 床となる。人工透析 34 床
- 57年 5月 既設診療棟の増改築と CT スキャナ室を設置
- 59年 9月 岡林義弘院長就任
- 60年 1月 麻酔科新設
- 60年 1 1月 医事コンピュータシステム導入
- 60年 1 2月 医療用ライナック設置
- 62年 4月 神経内科新設、無菌室 2 室及び R I 室移設完成
- 平成 元年 7月 体外衝撃波尿路結石破碎装置（E SW L）設置
- 2年 7月 精神神経科新設、磁気共鳴断層診断装置（MR I）設置
- 7年 4月 幸治隆一院長就任
- 9年 4月 新病院開院（新築移転：松阪市川井町字小望 102）
一般病床 440 床、17 診療科、オーダーリングシステム導入
在宅介護支援センター開設。検診センター“エポック”開設
- 10年 1 1月 訪問看護ステーション開設
- 12年 1月 日本医療機能評価機構による一般病院種別 B 合格
- 15年 8月 高速全身 MR I 装置設置（MR I 装置 2 台で稼動）
医薬分業開始
- 16年 3月 地域医療支援病院認定
- 17年 1月 日本医療機能評価機構による一般病院種別 Ver. 4 合格
地域がん診療連携拠点病院指定
- 17年 7月 松阪地区小児救急拠点病院として小児二次救急医療を担当
- 18年 6月 D P C 導入
- 18年 1 0月 玉置久雄院長就任

- 19年 3月 外来化学療法センター完成
- 19年 4月 日本人間ドック学会 人間ドック健診施設機能評価認定
- 21年 3月 卒後臨床研修評価機構による臨床研修機能評価認定
- 21年 4月 放射線治療器（IMRT）を導入し、放射線治療科を開設
- 22年 1月 日本医療機能評価機構による一般病院 Ver. 6 合格
- 23年11月 開院50周年記念 病院祭
- 23年12月 訪問看護ステーション廃止
- 24年 2月 災害拠点病院指定

組織図

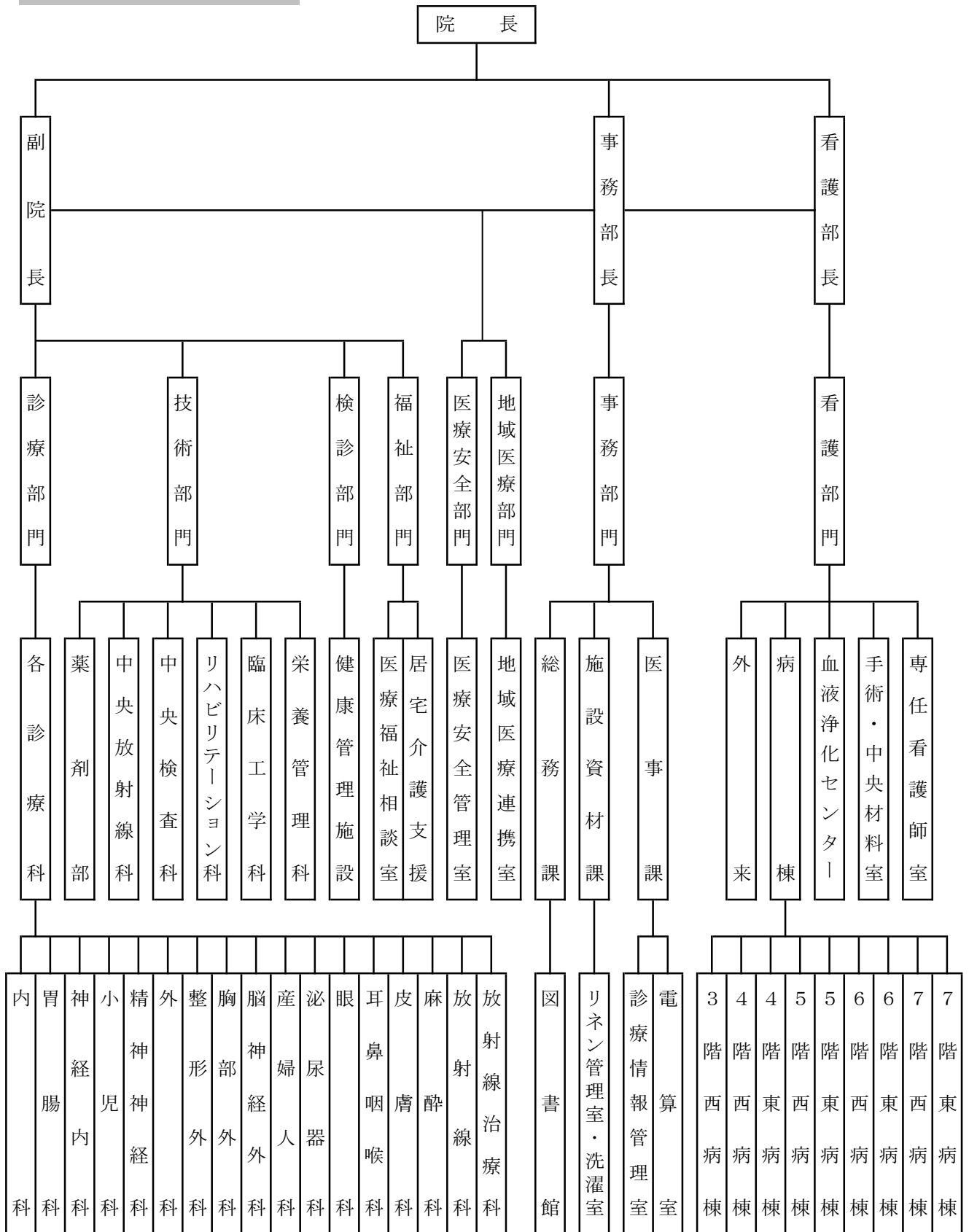

職員数

平成25年3月31日現在

職 種	科 部 署	人 員	職 種	科 部 署	人 員
医 師	内 科	10	医 療 技 術 員	社 会 福 祉 士	3
	胃 腸 科	7		精 神 保 健 福 祉 士	1
	神 經 内 科	2		臨 床 心 理 士	1
	小 児 科	6		視 能 訓 練 士	1
	精 神 神 經 科	1		技 術 補 助 員	
	外 科	6	小 計		96
	整 形 外 科	6	看 護 部 門	看 護 師	347
	腦 神 經 外 科	4		助 産 師	15
	胸 部 外 科	4		保 健 師	4
	産 婦 人 科	4		准 看 護 師	7
	泌 尿 器 科	4		看 護 補 助 員	22
	耳 鼻 咽 喉 科	1	小 計		395
	眼 科	2	事 務 部 門	事 務 部 長	1
	皮 膚 科	0		事 務 次 長	2
	放 射 線 科	3		総 務 課	6
	放 射 線 治 療 科	2		施 設 資 材 課	4
	麻 酔 科	6		医 事 課	29
	リハビリテーション科	1		健 康 管 理 施 設	2
	臨 床 病 理 科	1		診 療 情 報 管 理 室	2
	健 康 管 理 施 設	1		図 書 館	1
		医 療 安 全 管 理 室		2	
		地 域 医 療 連 携 室		2	
	小 計		小 計	51	
研 修 医	1 年 次	4	そ の 他 技 術 員	電 気 技 師	0
	2 年 次	4		運 転 士	0
	3 年 次 以 降	16		調 理 師	3
	小 計	24		電 話 交 換 手	0
医 療 技 術 員	薬 剤 師	16	小 計		3
	臨 床 検 査 技 師	24	そ の 他	調 理 員	10
	診 療 放 射 線 技 師	18		洗 濯 係 員	0
	管 理 栄 養 士	5	小 計		10
	理 学 療 法 士	9	合 計		650
	作 業 療 法 士	6			
	言 語 聴 覚 士	1			
臨 床 工 学 技 士	11				

学会施設認定

内 科	日本内科学会認定医制度教育病院 日本血液学会認定血液研修施設 日本循環器学会認定循環器専門医研修施設 日本心血管インターベンション学会研修関連施設 日本臨床腫瘍学会認定研修施設 日本がん治療認定医機構認定研修施設 日本不整脈学会専門医研修施設 日本高血圧学会専門医認定研修施設
胃 腸 科	日本消化器病学会専門医制度認定施設 日本消化器内視鏡学会指導施設 日本肝臓学会認定施設
神 經 内 科	日本神経学会専門医制度教育施設
小 児 科	日本小児科学会専門医制度研修施設
精 神 神 經 科	日本精神神経学会専門医制度研修施設
外 科	日本外科学会専門医制度修練施設 日本消化器外科学会専門医修練施設 日本乳癌学会認定医・専門医制度関連施設
脳 神 經 外 科	日本脳神経外科学会専門医指定訓練施設
胸 部 外 科	日本胸部外科学会認定医認定制度指定施設 日本呼吸器外科専門医認定機構関連施設 日本呼吸器外科学会指導医制度関連施設 三学会構成心臓血管外科専門医認定機構関連施設
整 形 外 科	日本整形外科学会専門医制度研修施設
産 婦 人 科	日本産婦人科学会専門医制度卒後研修指導施設 日本周産期・新生児医学会補完研修施設 婦人科悪性腫瘍化学療法研究機構登録参加認定施設
泌 尿 器 科	日本泌尿器科学会専門医教育施設 日本透析医学会認定医制度認定施設
眼 科	日本眼科学会専門医制度研修施設
麻 酔 科	日本麻酔科学会研修施設麻酔指導病院 日本緩和医療学会認定研修施設

放射線科	日本医学放射線学会放射線科専門医修練機関 (放射線診断学、核医学) 日本核医学会専門医教育病院 日本放射線腫瘍学会認定協力施設 マンモグラフィ健診精度管理中央委員会認定 マンモグラフィ検診施設
放射線治療科	日本医学放射線学会放射線科専門医総合修練機関 日本放射線腫瘍学会認定協力施設 日本核医学会専門医教育病院
リハビリテーション科	日本リハビリテーション医学会研修施設
救急科	日本プライマリ・ケア学会認定医研修施設 日本救急医学会救急科専門医指定施設
中央検査科	日本病理学会B認定病院 日本臨床検査医学会認定病院 日本臨床細胞学会認定施設 日本超音波医学会認定超音波専門医研修施設
栄養管理科	日本静脈経腸栄養学会NST稼働施設 日本病態栄養学会栄養管理・NST実施施設

主な病院行事

- 1月 4日 年賀式
20日 医師対象接遇研修
22日 DMA T実働訓練<中部ブロック> (三重大学)
25日 がん予防講演会 (松阪市飯高町宮前老人福祉センター)
- 2月 9日 平成23年度地域がん診療連携拠点病院 学術講演会
(講師:めぐみ在宅医療クリニック 小澤 竹歳先生)
21日 第2回厚生連臨床研修医症例発表会
23日 学術講演会 (講師:静仁会静内病院 院長 井齋 偉矢先生)
28日 市民公開講座 (熊野市保健福祉センター)
- 3月 8日 職員健康診断 (~9日・15日)
10日 市民公開講座 (松阪市コミュニティーセンター)
15日 第7回登録医総会
16日 セクシュアル・ハラスメント研修会
25日 MMC臨床研修病院合同説明会 (津市)
28日 平成23年度臨床研修医修了式
- 4月 2日 新規採用者オリエンテーション (~10日)
26日 学術講演会 (講師:岐阜大学大学院医学系研究科内分泌代謝病態学
教授 武田 純先生)
28日 第7回松阪中央総合病院ICLSコース
- 5月 13日 東海北陸地区臨床研修病院合同説明会 (名古屋市)
15日 生命の駅伝
21日 地元自治会との防水会議
- 6月 2日 地元自治会料理教室
9日 三重県厚生連臨床研修病院説明会 (津市)
10日 東海四県農村医学会 (浜松市)
21日 学術講演会 (講師:盛岡内科 副院長 森岡 浩平先生)
23日 第4回松阪中央総合病院PCECコース
- 7月 14日 緩和ケア研修会 (~15日)
24日 保育所地鎮祭 (起工式)
26日 医療安全研修会 (30日・8月1日・20日)

- 8月 1日 平成24年度永年勤続表彰式
- 11日 初期臨床研修医面接試験
- 23日 学術講演会（講師：昭和大学医学部 内科学講座
循環器内科学部門 木庭 新治先生）
- 26日 MMC臨床研修病院合同面接会（津市）
- 9月13日 学術講演会（講師：静仁会静内病院 院長 井齋 偉矢先生）
- 26日 防災訓練
- 27日 学術講演会（講師：三重大学大学院医学系研究科病態修復医学講座
肝胆膵・移植外科学教授 伊佐地 秀司先生）
- 28日 ボランティア交流会
- 10月 5日 医療監視（三重県）
- 6日 第3回松阪中央総合病院PSLSコース
- 12日 第5回厚生連病院研修医全国大会（～13日：津市）
- 21日 乳がん無料健診
- 25日 学術講演会（講師：藤田保健衛生大学医学部 精神神経科学講座
教授 内藤 宏先生）
- 11月 1日 学術講演会（講師：洛和会音羽病院 脈管外科部長 ）
- 11月 8日 学術講演会（講師：三重大学大学院医学系研究科 脳神経外科学
教授 鈴木 秀謙先生）
- 11月27日 院内保育施設「ドレミ保育園」竣工式
- 12月23日 地元自治会料理教室

施設・設備

名称	三重県厚生農業協同組合連合会 松阪中央総合病院
所在地	松阪市川井町字小望 102 (〒515-8566)
病床数	一般 440 床 (ICU・CCU : 6 床、HC : 25 床、クリーンルーム : 2 床、準クリーンルーム : 4 床)
診療科	内科、循環器科、胃腸科、神経内科、精神神経科、外科、整形外科、脳神経外科、胸部外科、産婦人科、小児科、眼科、耳鼻咽喉科、泌尿器科、皮膚科、放射線科、放射線治療科、麻酔科、リハビリテーション科 (19 診療科)

● 建物の概要

敷地面積	44,528 m ²
病院本館	鉄筋鉄骨コンクリート造 地上 7 階、塔屋 2 階 建築面積 11,845 m ² 延床面積 30,082 m ²
附属棟	鉄骨造(エネルギー棟 2 階・車庫 1 階・キャノピー 1 階) 建築面積 1,386 m ² 延床面積 1,220 m ²

● 電気設備

受変電設備	吸引方式 1 回線受電 受電電圧 6.6KV 変圧器容量 4,750KVA
発電機設備	熱電併給のコ・ジェネレーション方式
発電機定格	3 相 3 線 6.6KV60HZ300KW × 3 台 エンジン ディーゼル 燃料 A 重油 別置地下タンク(20kl×2)
無停電電源装置	定格出力 : 50KVA 用途 : 医療用
電話交換設備	デジタル式電子交換機、中継台方式、局線 36/16 内線 544/499 一般電話機、多機能電話機、コードレス電話機、PHS
放送設備	非常・業務兼用 定格出力 1,440W 系統 40
ナースコール	通話方式 : ベッド単位方式同時通話、ハンディーナース
自動火災報知器	R 型 620 回線(防排煙、ガス漏れ等含む) 投薬表示、テレビ共聴(UHF、VHF、BS)、インターホン、液晶ビジョン

● 空気調和設備

主電源	プロパンガス焚冷温水発生機 4 台、コージェネ用冷房専用機 1 台 合計約 1,200 冷凍トン
主空調方式	空気調和機プラスファンコイルユニット
排煙設備	法的必要箇所に配置

自動制御設備	マイクロコンピューターによる温湿度等の自動制御及び発電、発電機、空調、給排水等の中央監視
換気設備	給気設備、排気設備

● 給排水衛生設備

井戸給水設備	全館井戸水供給 井戸 50 m ³ /H×2 本、沈砂受水槽 140 m ³ ×2 受水槽 57 m ³ ×2、高架水槽 23 m ³ ×2
給湯設備	プロパンガス焚ボイラーによる 800,000cal/H×2 台
R I 処理設備	分離接触抜気方式 5 人槽
排水設備	一般排水系、中和処理排水系、R I 排水系、自現機廃液回収系の 4 系統
消火設備	スプリンクラー設備(全館)
プロパンガス設備	プロパンタンク 15ton よりの供給
蒸気設備	ガス焚ボイラーによる蒸気供給 1,500kg/H×2 台
医療ガス設備	酸素、窒素、笑気、圧縮空気、合成空気装置、吸引設備

● 汚水処理設備

合併処理浄化槽 650 m³/日、4,001 人槽 BOD : 10PPM、COD : 10PPM、SS : 10PPM

● エレベーター設備

常用 2 台、寝台用 2 台、配膳用 1 台、業務用 1 台、ダムウェーター 1 台(1 階～2 階間、検体搬送用)

● 特殊搬送設備

自走台車搬送設備	10 ステーション 1 系統
トレイ式垂直搬送設備	7 ステーション 1 系統

機器備品一覧

500万円以上

機器名称	メーカー名称	型式	台数
血液成分分離採集装置	血液成分分離装置	COM.TEC 一式	1
高圧蒸気滅菌器	高圧蒸気滅菌装置	VSSR-G12W 一式	1
透析用逆浸透水処理装置	人工透析用逆浸透精製水システム	SHR-82HNFS 一式	1
超音波白内障手術装置		ホワイトスターシグネチャー 一式	1
耳鼻咽喉科ビデオシステム	耳鼻科ビデオスコープシステム	VISERA ELITE 一式	1
超音波診断装置	デジタル超音波診断装置	HI VISION Avius 一式	1
多人数用透析供給装置	多人数用透析液供給装置	DAB-30NX	1
多人数用透析供給装置	多人数用透析液供給装置	DAB-30NX	1
大動脈内バルーンポンプ装置	大動脈内バルーンポンプ	CS100 一式	1
患者監視装置	生体情報モニターシステム	DS-7780W他 一式	1
高周波手術器	cool-tip RFシステム Eシリーズ	cool-tip RFシステム Eシリーズ 一式	1
心臓用多用途患者監視装置	アンギオ検査・解析システム	RMC-4000M 一式	1
胎児監視装置	母体胎児集中監視システム	MF-7400A-20W 一式	1

學術研究業績

研修記録

1. 学会・研究会演題発表数	14
2. 論文発表数	14
3. 学会発表	15
4. 論文発表	20
5. 学会・研修会参加記録	21

1. 学会・研究会演題発表数

科 別	2003	2004	2005	2006	2007	2008	2009	2010	2011	2012	計
内 科	10	11	3	4	22	23	1	2	9	3	88
循環器科							7	3	5	9	24
神経内科	2	4	2	5	1	4	5	4	4	4	35
胃腸科	7	9	10	5	3	3	2	3	5	9	56
小児科	3					1	1	2		3	7
外科	7	6	6	2	7	4	5	3	4	2	46
整形外科		1	1	5	3	1	4	3		1	18
胸部外科	1					1	1	7	12	12	34
脳神経外科	2					3	5	4	2	2	18
産婦人科											0
眼 科		1					1				2
耳鼻咽喉科	14										14
皮膚科											0
泌尿器科	12	10	1	6	2	2	1	2	3	3	42
精神神経科											0
放射線科	4	1	1	2		1	2		1	1	13
放射線治療科								3	2		5
麻 酔 科								2	2		4
リハビリテーション科	3	4	6	3	2						18
中央検査部	18	14	8	10	5	4		5	2	11	77
臨床病理部				16	3						19
薬剤部	6	10	6	5	3			3	1		34
健康管理部		2		3	2	1	1	4	2	1	16
リハビリテーションセンター		4		3	3	7	6	2			25
看護部	4	8		5		4		6			27
栄養管理部					1	6					7
血液浄化センター						1	1				2
C E 部											0
言語室			1								1
図書室											0
診療情報管理室											0
計	93	85	45	74	57	66	43	58	54	61	636

2. 論文発表数

科 別	2003	2004	2005	2006	2007	2008	2009	2010	2011	2012	計
内 科	1			1	1	4	4	1	1	1	14
循環器科							2	1			3
神経内科	1			2						1	3
胃腸科			2	3	1	1	2	1			10
小児科								1			1
外科			1								1
整形外科		1				1	3	2			7
胸部外科									1	1	1
脳神経外科						1			1		2
産婦人科											0
眼 科					2						2
耳鼻咽喉科	6								1		7
皮膚科											0
泌尿器科	1	1		1	1			2			6
精神神経科											0
放射線科	5	5	2	3							15
放射線治療科											0
麻 酔 科											0
リハビリテーション科				4					1		5
中央検査部	7	3	2	1	1	2		1	2		19
臨床病理部				3	1	2	1	1			8
薬剤部		2			1						3
健康管理部						2					2
リハビリテーションセンター			1								1
看護部					2	2	2		2		8
栄養管理室											0
血液浄化センター											0
図書室											0
計	21	12	8	18	10	15	14	10	9	3	120

3. 学会発表

● 内科

1. 肝細胞癌、大腸癌との鑑別が必要であった悪性リンパ腫の1例

岩塚 圭介

大矢 瑛子, 水谷 実, 関根 隆夫

第216回日本内科学会東海地方会 2012/2/4 名古屋

2. 敗血症性ショックをきたした気腫性膀胱炎の1例

刑部全晃

景山裕紀, 坂口春奈, 大矢瑛子, 水谷 実, 関根隆夫

第6回三重大学内科集談会 2012/7/14 津

3. Lenalidomide、dexamethazone 併用にて induction を行い auto-PBSCT を施行した治療抵抗性多発性骨髄腫の1例

大矢 瑛子

水谷 実, 関根 隆夫

第216回日本内科学会東海地方会 2012/2/4 名古屋

● 循環器科

4. 待機的 PCI 患者における EPA/AA 比と各種臨床パラメータとの関連性についての検討

坂井正孝

第21回日本心血管インターベンション治療学会学術集会

2012/7/12-14 新潟

5. タリウム運動負荷心筋シンチグラフィが施行され運動誘発性冠攣縮性狭心症が疑われた1例

小島 真一

坂井 正孝, 吉村 あゆみ, 武内 哲史郎, 宮村 有紀子, 水谷 英夫, 幸治 隆文, 松岡 宏治, 宮原 眞敏

第216回日本内科学会東海地方会 2012/2/4 名古屋

6. 無症候性心室細動をホームモニタリングによって早期発見できた Brugada 症候群の2例

松岡 宏治

福岡 秀介, 宮村 有紀子, 泉 大介, 坂井 正孝,

幸治 隆文, 野田 英毅, 倉田 直哉, 宮原 眞敏

第25回心臓性急死研究会 2012/12/15 東京

7. 最近経験した両側 SFA 完全閉塞 (Type D) に対する PPI 症例

水谷英夫

宮原眞敏, 武内哲史郎, 坂井正孝, 幸治隆文, 松岡宏治

第49回東海インターベンション 2012/3/24 名古屋

8. Evaluation of clinical predictor of coronary arterial remodeling in patients with stable angina

水谷英夫

宮原眞敏, 吉村あゆみ, 武内哲史郎, 坂井正孝, 幸治隆文, 松岡宏治

第76回日本循環器学会学術集会 2012/3/16-18 福岡

9. 心室頻拍を繰り返した左室心室瘤の1例

千代延 和貴

松岡 宏治, 伊藤 実花, 吉村 あゆみ, 武内 哲史郎,

宮村 有紀子, 坂井 正孝, 水谷 英夫, 幸治 隆文,

宮原 眞敏

第216回日本内科学会東海地方会 2012/2/4 名古屋

10. IVUS 抜去時に stent 変形をきたした症例の IVUS 所見

泉 大介

宮原眞敏, 福岡秀介, 坂井正孝, 幸治隆文, 松岡宏治

日本心血管インターベンション治療学会 第28回東海北陸地方

会 2012/9/28-29 金沢

11. 片側無機能腎を伴う動脈硬化性腎動脈狭窄症に対して PTRR を行った一例

福岡 秀介

幸治 隆文, 宮村 有紀子, 泉 大介, 坂井 正孝, 松

岡 宏治, 宮原 眞敏

日本循環器学会第139回東海地方会 2012/7/7 浜松

12. 最近当院で経験した膠原病性心膜心筋炎の3例

福岡 秀介

宮村 有紀子, 泉 大介, 坂井 正孝, 幸治 隆文, 松

岡 宏治, 宮原 眞敏

日本循環器学会 第140回東海・第125回北陸合同地方

● 神経内科

13. 汎発性帯状疱疹を合併した水痘帯状疱疹ウイルス脊髄炎の1例

伊藤 実花

石川 英洋, 牧 聡樹, 大達 清美, 川田 憲一

第216回日本内科学会東海地方会 2012/2/4 名古屋

14. 無菌性髄膜炎様の症状で発症し、Protein S欠乏症による脳静脈血栓症と判明した1例

石川英洋

牧 俊樹, 大達清美, 川田憲一, 富本秀和

「臨床神経学」52(10):762-768, 2012

15. 少量のsertralineとtandospironeによりセロトニン症候群を呈した高齢男性の1例

川田憲一

大達清美

第30回 日本神経治療学会総会 2012/11/28-30 北九州

16. 急性呼吸不全で発見された先天性ミオパチー2例の検討

大達清美

第53回日本神経学会学術大会 2012/5/22-25 東京

17. 呼吸不全を合併した先天性ミオパチー（良性先天性型）の嚥下障害

大達清美

尾関保則, 太田喜久夫

第49回日本リハビリテーション医学会学術集会 2012/5/31-6/2 福岡

● 胃腸科

18. 原発性AFP産生小腸癌の1例

玉井 康将

小林 一彦, 春木 祐司, 矢田 崇純, 浦出 伸治,

原田 哲朗, 別府 徹也, 直田 浩明, 山中 猛成

第216回日本内科学会東海地方会 2012/2/4 名古屋

19. 骨髄異形成症候群に対する鉄剤投与にてヘモクロマトーシスを合併した一例

玉井 康将

別府 徹也, 矢田 崇純, 原田 哲朗, 浦出 伸治, 直田 浩明, 山中 猛成, 小林 一彦

第116回日本消化器病学会東海支部定例会 2012/6/23 津

20. 骨髄異形成症候群に対する鉄剤投与にてヘモクロマトーシスを合併した一例

玉井 康将

黒田 直起, 矢田 崇純, 原田 哲朗, 井口 正士, 別府 徹也, 直田 浩明, 山中 猛成, 小林 一彦

第6回三重大学内科集談会 2012/7/14 津

21. 保存的に治療しえた孤立性腹腔動脈解離の1例

玉井康将

第61回日本農村医学会学術総会 2012/11/1-2 松江

22. H. pylori 除菌療法後に発症した偽膜性腸炎の1例

原田 哲朗

玉井 康将, 黒田 直起, 矢田 崇純, 別府 徹也, 直田 浩明, 山中 猛成, 小林 一彦

第116回日本消化器病学会東海支部定例会 2012/6/23 津

23. 重症インフルエンザ感染症の1剖検例

小島真一

第61回日本農村医学会学術総会 2012/11/1-2 松江

24. 陳旧性日本住血吸虫卵が見られたS状結腸穿孔の1例

中島 謙

小林 一彦, 矢田 崇純, 原田 哲朗, 浦出 伸治, 別府 徹也, 直田 浩明, 山中 猛成, 加藤 憲治

第216回日本内科学会東海地方会 2012/2/4 名古屋

25. 総胆管結石による急性胆管炎の治療戦略

直田 浩明

玉井 康将, 矢田 崇純, 原田 哲朗, 浦出 伸治, 藤原雅也, 高山 玲子, 石井 紀光, 別府 徹也, 今井 奈緒子, 山中 猛成, 小林 一彦

第83回日本消化器内視鏡学会総会 2012/5/12-14 東京

26. H. pylori 陰性胃 MALT リンパ腫の放射線治療後に発生した胃低分化型腺癌の一例

矢田 崇純

純、小林 一彦、玉井 康将、黒田 直起、原田 哲朗、井口 正士、別府 徹也、直田 浩明、山中 猛成

第 116 回日本消化器病学会東海支部定例会

2012/6/23 津

春木祐司、真川祥一、石原明德

第 74 回日本臨床外科学会総会 2012/11/29-12/1 東京

32. 潜在性乳癌の一例

真川祥一

玉置久雄、三田孝行、岩田真、加藤憲治、奥田善大、松井俊樹、春木祐司、石原明德

第 278 回三重外科集談会 2012/6/24 津

● 小児科

27. Vit. B12 欠乏に伴う神経障害を来し治療した一例

鎌田尚樹

大槻静 前川佳代子 池山夕起子 神谷敏也 谷本康夫

第 23 回日本小児科医会総会フォーラム 2012/6/9-10 札幌

28. 歩行障害を来した 14 歳男児の一例

大槻静

前川佳代子 鎌田尚樹 池山夕起子 神谷敏也 谷本康夫

第 34 回三重大学小児科教室学会白圭会総会

2012/6/2-3 菰野

29. Vit. B12 欠乏に伴う神経障害の一例

大槻静

前川佳代子 鎌田尚樹 池山夕起子 神谷敏也 谷本康夫

第 254 回日本小児科学会東海地方会 2012/1/29 津

● 外科

30. GT にて診断し腹腔鏡下にて修復した骨盤部内ヘルニアの 2 例

加藤憲治

玉置久雄、三田孝行、岩田 真、奥田善大、松井俊樹、春木祐司

第 25 回 日本内視鏡外科学会総会 2012/12/6-8 横浜

31. Ball valve syndrome をきたした胃腫瘍の 2 例

岩田真

玉置久雄、三田孝行、加藤憲治、奥田善大、松井俊樹、

● 整形外科

33. RA 患者に対し後頭軸椎後方固定術後、嚥下障害のため 1 年後に再手術を行った 1 例

飯田 仁

小泉宗久、岩田栄一郎、倉 智彦、佐藤誠久、田中康仁

第 119 回中部日本整形外科災害外科学会・学術集会

2012/10/5-6 福井

● 胸部外科

34. Subfascial endoscopic perforator surgery using screw-type ports is a very useful component of a comprehensive treatment program for chronic venous insufficiency.

Kusagawa H

Shomura S, Komada T, Katayama Y, Haruta N

「Annals of vascular diseases」5(3):357-63, 2012

35. 腹部正中切開にて切除・血行再建した右腎動脈瘤の 1 例

駒田拓也

押 正徳、赤池美恵、庄村 心、草川 均、片山芳彦

第 40 回日本血管外科学会学術総会 2012/5/23-25 長野

36. 高齢者の大動脈弁置換術を形成術の ADL についての検討

駒田拓也

赤池美恵、庄村 心、草川 均、片山芳彦

第 42 回日本心臓血管外科学会学術総会 2012/4/18-20

秋田

37. 術前にピルフェニドンを投与した特発性肺繊維症合併肺癌の1手術例

庄村 心

第29回日本呼吸器外科学会総会 2012/5/17-18 秋田

38. 術前にエルトロンボパを投与した特発性血小板減少性紫斑病合併慢性大動脈瘤の1手術例

庄村 心

駒田 拓也, 片山 芳彦, 草川 均, 赤池 美恵

第40回日本血管外科学会学術総会 2012/5/23-25 長野

39. 下腿静脈うっ滞性潰瘍の治療経験

草川 均

第32回日本静脈学会総会 2012/6/6-7 さいたま

40. In situ SVG を用いて大腿-膝下膝窩動脈バイパス術を施行した完全型遺残坐骨動脈瘤の1手術例

草川 均

赤池美恵, 庄村 心, 駒田拓也, 片山芳彦, 渋谷 卓

第20回日本血管外科学会東海・北陸地方会 2012/3/3

津

41. 先天性血管疾患に伴う慢性下肢静脈不全に対する2手術例

草川 均

第40回日本血管外科学会学術総会 2012/5/23-25 長野

42. 慢性下肢静脈不全症治療における内視鏡下筋膜下不全穿通枝切離術の有用性について

草川 均

Vascular 2012 Conference 2012/10/20-23 メルボルン

43. 下腿下部後外側の不全穿通枝を伴う下腿潰瘍に対する腹臥位でのSEPS

草川 均

第32回日本静脈学会総会 2012/6/6-7 さいたま

44. 下腿うっ滞性皮膚病変を伴う不全穿通枝に対する内視鏡下筋膜下切離術

草川 均

庄村 心, 駒田拓也, 片山芳彦, 春田直樹

第283回東海外科学会 2012/4/8 名古屋

45. 当院における内視鏡下筋膜下不全穿通枝切離術(SEPS)の導入状況と成績

草川 均

第25回日本内視鏡外科学会総会 2012/12/6-8 横浜

46. 右肺上葉と鏡面構造を呈した左肺上葉上区域に発生した肺癌の1切除例

片山 芳彦

草川 均, 駒田 拓也, 庄村 心, 赤池 美恵

第29回日本呼吸器外科学会総会 2012/5/17-18 秋田

● 中央検査科

47. 当院の血液培養の分離状況について

伊藤 忍

一見 啓子, 大西 昌子, 上森 昭

第34回三重県医学検査学会 2012/2/19 津

48. 臨床分離株(ブドウ球菌・腸球菌)でのMALDI Biotyperによる微生物迅速同定法の検討

一見啓子

中部圏支部医学検査学会(第51回) 2012/11/3-4

多治見市

49. ギラン・バレー症候群疑いで受診した3症例

岡野 緑

第61回日本医学検査学会 2012/6/9-10 津市

50. 乳腺Luminal AおよびB typeの細胞学的検討

河合美穂

石原明德, 水谷伊津子, 上森昭

第53回日本臨床細胞学会春期大会 2012/6/1-3 千葉市

51. 乳腺Luminal AおよびB typeの細胞学的検討

河合美穂

石原明德, 水谷伊津子, 上森昭

第31回日本臨床細胞学会東海連合会学術集会

2012/3/10 名古屋

52. 右鎖骨窩動脈起始部狭窄に認められた、椎骨動脈盗血現象の一症例

山路孝美

中西 繁夫, 高倉 留美, 上阪 弘矛, 上森 昭, 岩田 真

真

第14回三重県超音波研究会 2012/7/22 津市

53. 同時同側多発乳癌（多中心性乳癌）の1症例

山路孝美

中西繁夫、高倉留美、上阪浩矛、河井美穂、上森昭

日本超音波医学会第32回中部地方会学術集会

2012/2/5 津

54. 3つの異なる組織型を呈した同時同側多発乳癌の1症例

山路孝美

中西 繁夫, 高倉 留美, 上阪 浩矛, 河合 美穂, 上森昭

第61回日本医学検査学会 2012/6/9-10 津市

55. 亜急性性連合性脊髄変性症の1症例

新良 恭子

岡野 緑

第34回三重県医学検査学会 2012/2/19 津

56. HbF報告によりサラセミア診断に至った1症例

大川一正

上森昭, 大西昌子, 山内みゆき

第61回日本医学検査学会 2012/6/9-10 津市

● 健康管理施設

57. 当施設における特定保健指導拒否者の動向と対策について

中村 繁美

中西早百合 木平悦子 平谷恵

第53回日本人間ドック学会学術大会 2012/9/1-2

東京

● 救急科

58. 軽微なくも膜下出血を伴った Reversible cerebral vasoconstriction syndrome の2例

星野 有

第40回日本救急医学会総会・学術集会 2012/11/13-15

京都

59. 軽微なくも膜下出血を伴った Reversible cerebral vasoconstriction syndrome の2例

星野有

第40回日本救急医学会総会 2012/11/14 京都

● リハビリテーションセンター

60. 簡易型舌圧測定器を用いた舌圧強化訓練の効果

青木佑介

田中貴志、太田喜久夫

第17・18回共催日本摂食・嚥下リハビリテーション学会学術大会 2012/8/31-9/1 札幌

61. 終末期乳癌患者のリハビリテーションを経験して～目標設定に難渋した1症例～

中島由季

山田高士郎、辻聡浩

第28回東海北陸理学療法学術大会 2012/11/10 四日市

4. 論文発表

● 内科

1. 多発性骨髄腫治療中に発症した reversible posterior leukoencephalopathy の1例

村上 瑛子

水谷 実, 関根 隆夫

「日本内科学会雑誌」101(1):168-171, 2012

● 神経内科

2. 無菌性髄膜炎様の症状で発症し、Protein S 欠乏症による脳静脈血栓症と判明した1例

石川英洋

牧 俊樹、大達清美、川田憲一、富本秀和

「臨床神経学」52(10):762-768, 2012

● 胸部外科

3. Subfascial endoscopic perforator surgery using screw-type ports is a very useful component of a comprehensive treatment program for chronic venous insufficiency.

Kusagawa H

Shomura S, Komada T, Katayama Y, Haruta N

「Annals of vascular diseases」5(3):357-63, 2012

5. 学会・研修会参加記録

1. 医師部門

開催日	学会・研修会名	開催地	参加人数	備考
1月21～22日	JMM Knee Forum 2012	福岡	1	
1月28日	第43回 I S L S 中部コース	愛知	1	
1月29日	第254回日本小児科学会東海地方会	津	1	
2月3～5日	愛知県厚生連指導医講習会	愛知	1	
2月3～4日	第6回 I C L S 指導者養成ワークショップ	岐阜	1	
2月3～4日	第24回日本高精度放射線外部照射研究会	横浜	1	
2月4日	日本内科学会第216回東海地方会	名古屋	11	発表
2月4～5日	第31回重点卒後教育セミナー	東京	1	
2月7日	平成23年度薬剤投与講習人形実習	鈴鹿	1	講師
2月15～18日	A O T r s u m a A d v a n c e s C o u r s e	神戸	1	
2月17日	第71回東海総合画像医学研究会	名古屋	1	
2月17～18日	第19回日本呼吸器内視鏡学会気管支鏡専門医大会	岡山	1	
2月17～19日	J a p a n E n d o v a s c u l a r T r e a t m e n t C o n t e r e n c e	東京	1	
2月23～24日	第27回日本静脈経腸栄養学会	神戸	1	
2月24～25日	第34回日本造血細胞移植学会総会	大阪	1	
2月25日	第23回日本腎性骨症研究会	東京	1	
2月28日	第74回日本心臓血管放射線研究会	名古屋	1	
3月3日	第20回日本血管外科学会	津	1	発表
3月3～4日	第19回日本臨床腫瘍学会教育セミナー	横浜	1	
3月10日	第20回 I S L S 三重コース	桑名	1	講師
3月10日	第36回近畿川崎病研究会	大阪	1	
3月10～11日	第35回日本脳神経外傷学会	東京	1	発表
3月10～11日	平成23年度難病緩和ケア研修研究会	東京	1	
3月10～11日	第11回国際消化器内視鏡セミナー	横浜	1	
3月11日	第25回近畿小児科学会	京都	1	
3月15～17日	第76回日本循環器学会学術集会	福岡	4	発表
3月17～18日	眼科診療アップデートセミナー2012	京都	1	
3月17～18日	平成23年度 J A T E C 名古屋コース	名古屋	1	講師
3月20日	第2回 I S L S 奈良コース	奈良	1	指導者
3月24日	第49回東海インターベンション	名古屋	1	発表
3月25日	第46回 I S L S 中部コース	滋賀	1	講師
3月25日	第130回東海産科婦人科学会	四日市	1	
4月6～7日	C V I T 第27回東海北陸地方会	名古屋	1	
4月6～8日	第9回がんのリハビリテーション研修会	岡山	1	
4月8日	第283回東海外科学会	名古屋	1	発表
4月12～13日	第71回日本医学放射線学会総会	横浜	5	発表
4月12～15日	第64回日本産科婦人科学会	神戸	3	
4月12～14日	京都大学病院アブレーション研修	京都	1	
4月13日	第109回日本内科学会総会	京都	4	
4月13～14日	第112回日本外科学会定期学術集会	千葉	3	
4月13～15日	第15回日本整形外傷セミナー (J O T S)	東京	3	
4月14～15日	平成24年度三重厚生連メディカルプラネックス研修	神奈川	4	
4月18～20日	第42回日本心臓血管外科学会学術総会	秋田	1	発表
4月18～22日	第41回日本脊椎脊髄病学会	福岡	1	
4月21～22日	第100回日本泌尿器科学会総会	横浜	2	
4月21～22日	第115回日本小児科学会	福岡	1	
4月24日	第13回東海呼吸器外科学会	名古屋	1	
4月26～27日	第101回日本病理学会総会	東京	1	
4月27～29日	S T R O K E 2 0 1 2	福岡	2	発表
5月10～12日	第113回日本耳鼻咽喉科学会総会	新潟	1	
5月11日	社会保険小集団指導講習会	津	4	

開催日	学会・研修会名	開催地	参加人数	備考
5月11～14日	第83回日本消化器内視鏡学会総会	東京	4	発表
5月12～13日	第32回日本脳神経外科コンgres総会	横浜	2	
5月16～18日	第29回日本呼吸器外科学会総会	秋田	2	発表
5月16～20日	第85回日本整形外科学会学術総会	京都	4	
5月20日	第255回日本小児科学会東海地方会	愛知	2	
5月23～25日	第40回日本血管外科学会学術総会	長野	3	発表
5月24日	第2回MMC臨床研修指導医ブラッシュアップセミナー	津	2	
5月24～25日	第53回日本神経学会学術集会	東京	4	発表
5月24～26日	第2回豊橋ライブデモンストレーションコース	愛知	3	
5月24～26日	第108回日本精神神経学会学術総会	札幌	1	
5月27日	第48回 I S L S 中部コース	愛知	1	
5月29～30日	第35回日本呼吸器内視鏡学会学術総会	東京	1	
5月31～6月1日	第49回日本リハビリテーション医学会学術集会	福岡	2	
6月1日	第55回日本腎臓学会学術総会	横浜	2	
6月1～3日	第53回日本臨床細胞学会総会	千葉	1	
6月3日	第34回三重大学小児科教室学会	菰野	1	発表
6月5～7日	第32回日本静脈学会総会	埼玉	1	発表
6月6～8日	第36回日本頭頸部部癌学会	島根	1	
6月7日	大紀町がん予防講演会	三重度会	1	
6月7日	第1回スキルアップ専門研修	津	1	
6月7日	三重県産業保健研修会	津	1	
6月7～8日	日本麻酔科学会第59回学術集会	神戸	9	
6月8日	行列ができるスキルアップ研修会	津	1	
6月8～10日	第23回日本小児科医会総会フォーラム	札幌	1	発表
6月8～10日	第7回北海道胆膵内視鏡セミナー	札幌	4	
6月9日	第18回奈良県医師会泌尿器科部会研究会	奈良	1	
6月9～10日	第9回急性心不全研究会	東京	2	
6月14～16日	第52回日本リンパ網内系学会総会	福島	1	
6月15～16日	C O T C l u b	名古屋	1	
6月17～18日	弘前大学医学部病院アプリケーション研修	青森	1	
6月20～22日	第27回日本脊髄外科学会	千葉	1	
6月22日	第17回日本緩和医療学会学術大会	神戸	2	
6月22～24日	第57回日本透析医学会学術集会	札幌	1	
6月23日	日本消化器病学会東海支部第116回例会	津	2	発表
6月24日	第278回三重外科集談会	津	1	
6月27～29日	第20回日本乳癌学会総会	熊本	1	
6月28～30日	第18回日本ヘリコバクター学会学術集会	岡山	1	
6月28～7月1日	第9回麻酔科学サマーセミナー	沖縄	4	
6月29日	第14回三重・大阪脳腫瘍カンファランス	津	1	
6月30～7月1日	第28回認定内科医資格認定試験	横浜	2	
7月1日	平成24年度 A i 学術シンポジウム	東京	1	
7月5～7日	第27回日本不整脈学会学術大会	横浜	1	
7月5～7日	脳血管外科フォーラム2012. 第17回脳血管外科治療セミナー	大阪	2	
7月6～7日	日本ペインクリニック学会	島根	1	
7月6～8日	B e s t o f A S C O 2012	東京	1	
7月6～8日	第9回医師のための筋電図. 神経筋電気診断セミナー	東京	2	
7月7日	第139回日本循環器学会東海地方会	静岡	4	発表
7月10日	第14回東海呼吸器外科学研究会	名古屋	1	
7月11～14日	第21回日本心血管インターベンション治療学会学術集会	新潟	1	
7月14日	第4回日本下肢救済. 足病学会学術集会	名古屋	1	
7月14日	第6回三重大学内科集談会	津	2	
7月14～15日	日本耳鼻咽喉科学会静岡県地方部会	静岡	2	
7月19日	三重県産業保健研修会—第2回スキルアップ専門研修	津	1	
7月19日	第25回三重県小児内分泌代謝研究会	津	1	
7月19日	第6回三重大学内科集談会	津	3	

開催日	学会・研修会名	開催地	参加人数	備考
7月19～20日	第67回日本消化器外科学会	富山	1	
7月21日	L-P Shunt Hands-on Seminar	名古屋	2	
7月21～22日	日本放射線専門医会ミッドサマーセミナー	神戸	4	
7月25日	第10回日本臨床腫瘍学会	大阪	3	
7月26～28日	TOPIC 2012	東京	1	
7月27～29日	7th Zimmer Trauma Course	福岡	1	
7月28日	三重外科ポストグラデュエートコース2012	津	4	
7月28日	新生児蘇生法講習会	名古屋	1	
7月28～29日	腹腔鏡下大腸切除講習会	福島	2	
7月28～29日	第20回日本臨床腫瘍学会教育セミナー	大阪	1	
7月28～29日	全国厚生連病院会研修会	東京	1	
8月4日	第29回浜松カンファレンス	浜松	1	
8月4～5日	第45回JABO研修会	東京	1	
8月10～11日	第3回Sendai New Tokyo Live	千葉	1	
8月16～18日	第21回放射線治療専門医認定試験	東京	1	
8月23～25日	IMRT用放射線治療計画トレーニング	東京	1	
8月23～25日	第48回中部日本小児科学会	福井	2	
8月31～9月2日	第17.18回共催日本摂食・嚥下リハビリテーション学会学術集会	札幌	1	発表
9月1日	東海・北陸支部第10回学術集会	名古屋	1	
9月1～2日	小児科専門医試験	東京	1	
9月6日	第5回安濃津リサーチカンファレンス	津	1	
9月7～8日	第7回日独血管外科学会	兵庫	1	
9月8日	第一内科談話会2012学術講演会	津	1	
9月9日	日本超音波医学会第33回中部地方会学術集会	愛知	1	
9月16～17日	小児呼吸器感染治療Update	東京	1	
9月19日	粥見小学校PTA教育講演会	松阪	1	
9月19～21日	第48回日本胆道学会学術集会	東京	1	
9月20～22日	第28回日本サイコオンコロジー学会総会	福岡	1	
9月28～29日	第28回東海北陸地方会	金沢	2	発表
9月28～29日	第51回日本耳鼻科学会学術講演会	千葉	1	
9月29～30日	バイオエレクトロニック研究会	東京	1	
9月29～30日	第48回日本医学放射線学会秋期大会	長崎	1	
9月29～30日	第15回重症心不全治療フォーラム	仙台	3	
9月30～10月1日	SIU2012 JAPAN	福岡	1	
9月30～10月1日	第32回日本泌尿器科学会総会	博多	1	
10月4日	第106回三重循環器研究会	松阪	2	
10月4～6日	第119回中部日本整形外科災害外科学会学術集会	福井	1	発表
10月6日	第22回日本耳科学会総会	愛知	1	
10月6日	体幹末梢神経ブロック	大阪	1	
10月10日	第59回日本化学療法学会東日本支部総会	東京	1	
10月11～13日	第53回日本脈管学会総会	東京	1	
10月12日	第6回パーキンソン病運動障害疾患コンgres	京都	1	
10月12日	第13回三重大阪脊椎脊髄外科シンポジウム	津	1	
10月12～13日	第20回日本消化器関連学会週間	神戸	7	
10月12～13日	第20回日本消化器内視鏡学会総会	神戸	1	
10月13日	第15回日本救急医学会中部地方会総会.学術集会	愛知	1	
10月14日	平成24年度みえ出産前後からの親子支援講習会	津	1	
10月18日	三重県産業保健研修会第3回スキルアップ専門研修	津	1	
10月18～20日	第65回日本胸部外科学会定期学術集会	福岡	2	
10月18～20日	日本脳神経外科学会第71回学術総会	大阪	3	
10月19日	第77回日本泌尿器科学会東部総会	東京	1	
10月19～20日	第74回日本血液学会学術集会	京都	5	
10月19～21日	第8回北海道胆膵内視鏡ライブセミナー	札幌	4	
10月20～21日	日本循環器学会第140回.第125会北陸合同地方会	名古屋	2	
10月20～21日	JATECコース	津	1	

開催日	学会・研修会名	開催地	参加人数	備考
10月26～27日	第34回腹腔鏡下大腸切除研究会追加講習会	静岡	1	
10月27～28日	第10回循環器Physical examination講習会	神戸	3	
10月28日	第256回日本小児科学会東海地方会	愛知	1	
10月31～11月3日	日本臨床麻酔学会第32回大会	福島	3	
11月2～4日	CCT 2012	神戸	2	
11月2～4日	第36回日本死の臨床研究会	京都	1	
11月3～4日	第5回Nguro Imaging Refresher Club	東京	1	
11月4日	第7回ICLS指導者養成ワークショップ	岐阜	1	
11月7～8日	第64回日本気管食道科学会総会学術講演会	東京	1	
11月7～9日	第53回日本肺癌学会総会	岡山	1	
11月8～10日	第51回日本臨床細胞学会秋季大会	新潟	1	
11月8～11日	第42回日本臨床神経生理学学会学術大会	東京	2	
11月10日	第17回近畿下肢静脈瘤研究会	大阪	1	
11月12～15日	第40回日本救急医学会総会	京都	3	発表
11月15日	平成24年度産業医研修会	津	1	
11月16日	PVクラブ研究会参加	京都	1	
11月16日	三重心不全フォーラム	津	1	
11月17日	第24回奈良県医師会泌尿器科部会学術講演	奈良	1	
11月17日	日本消化器病学会東海支部第117回例会	名古屋	1	
11月17日	第46回JPTEC三重プロバイダーコース	尾鷲	1	
11月17日	日本リハビリテーション医学会専門医会学術集会	名古屋	1	
11月21～24日	日本不整脈学会カテーテル・アブレーション研修セミナー	山口	1	
11月22～23日	第58回日本病理学会秋季特別総会	名古屋	1	
11月22～23日	第26回日本泌尿器内視鏡学会総会	仙台	1	発表
11月22～25日	日本放射線腫瘍学会第25回学術大会	東京	2	
11月23～25日	第44回日本小児感染症学会総会	北九州	1	
11月28日	第28回内科学会東海地方会	名古屋	1	
11月28～30日	第30回日本神経治療学会総会	北九州	1	発表
11月29日	第74回日本臨床外科学会総会	東京	1	発表
11月29～12月1日	第59回日本臨床検査医学会学術集会	京都	1	
11月29～12月1日	第25回日本総合病院精神医学会総会	東京	1	
11月30～12月1日	第11回婦人科悪性腫瘍研究機構JGOG総会	東京	1	
12月1～2日	JATEコース	滋賀	1	
12月5～8日	第25回日本内視鏡外科学会総会	横浜	2	発表
12月7日	第20回乳腺病理診断研究会	東京	1	
12月7～9日	日本研究皮膚科学会第37回年次学術大会. 総会	沖縄	2	
12月8日	心エコーハンズオンセミナー	愛知	3	
12月9日	第258回日本泌尿器科学会東海地方会	名古屋	2	
12月12日	第24回津地域MC JPTECプロバイダーコース	津	1	
12月14～15日	第25回心臓性急死研究会	東京	2	発表
12月15～17日	第40回日本頭痛学会総会	東京	1	
12月16～17日	第1回Clinical Immersion Program	神奈川	1	
12月22日	第10回JPTEC三重インストラクターコース	鈴鹿	1	

2. 中央検査科

開催日	学会・研修会名	開催地	参加人数	備考
1月21～22日	第23回日本臨床微生物学会	横浜	1	
1月25日	三重SHCDセミナー	津	1	
1月27日	三重県輸血療法検査部会	津	1	
1月28日	第28回糖尿病療養指導士育成のための講習会	津	2	
2月2日	第5回輸血検査研究班勉強会	津	1	
2月5日	第32回中部地方会学術集会	津	6	
2月9日	平成23年度情報セキュリティ研修会	津	1	
2月17日	三重県輸血療法委員会冬季講演会	津	4	
2月19日	第34回三重県医学検査学会	津	6	

開催日	学会・研修会名	開催地	参加人数	備考
2月25～26日	平成23年度感染制御講習会	東京	1	
3月2日	第18回三重県超音波研究会循環器分科会	津	1	
3月3日	第18回地方会学術集会	津	1	
3月3日	第5回脳波・筋電図セミナー	京都	1	
3月4日	J S S 中部第16回地方会	名古屋	3	
3月10日	第31回日本臨床細胞学会	名古屋	2	
3月11日	第55回東海エコーカンファレンス	岐阜	1	
3月17日	第18回三重乳腺診断フォーラム	津	1	
3月18日	第30回東海超音波研究会	名古屋	2	
4月7日	第85回日本糖尿病学会中部地方会	津	2	
4月14日	平成24年度厚生連検査研究会	鈴鹿	6	
4月28日	第17回日本神経生理検査研究会	名古屋	1	
4月28日	第10回内膜細胞診勉強会	京都	1	
4月28日	尿検査フォーラム中部2012	名古屋	1	
5月10日	第1回輸血研究班勉強会	津	3	
5月24日	一般社団法人三重県臨床衛生検査技師会定期総会	津	6	
5月25～26日	一般社団法人日本臨床衛生検査技師会定期総会	東京	1	
6月2日	第53回日本臨床細胞学会春期大会	千葉	2	
6月8日	行列ができるスキルアップ研修会 P a r t Ⅲ 微生物検査	津	2	
6月9～10日	第61回日本医学検査医学会	津	20	
6月9～10日	日本臨床神経生理学会認定試験	東京	1	
6月30日	第1回神経生理検査勉強会	桑名	1	
7月8日	第34回緊急臨床検査士認定試験	名古屋	1	
7月18日	第1回微生物・公衆衛生検査研究班勉強会	津	1	
7月21日	第5回東海血流感染セミナー	名古屋	2	
7月21日	厚生連管理・監督者研修会	津	1	
7月22日	第14回三重県超音波研究会	津	4	
7月26日	第1回超音波勉強会	松阪	2	
7月28日	第3回シスメックス一般検査セミナー	名古屋	2	
7月29日	第113回医用超音波講義講習会	名古屋	1	
8月4日	第7回臨床神経生理技術講習会	東京	1	
9月1日	第18回日本神経生理検査研究会	名古屋	1	
9月1日	第29回糖尿病療養指導士育成のための講習会	津	1	
9月1～2日	第64回細胞検査士教育セミナー	大阪	1	
9月3日	三重県輸血療法委員会作業部会	津	1	
9月9日	日本超音波医学会第33回中部地方会	愛知	2	
9月13日	第2回輸血検査研究班勉強会	津	2	
9月15日	第14回東海病原微生物研究会	名古屋	1	
9月19日	第12回三重県院内感染対策研究会	津	1	
9月27日	第9回感染症 C a s e C o n f e r e n c e	津	1	
9月30日	防災・災害支援研修会	津	1	
10月11日	第3回輸血検査研究班勉強会	津	4	
10月12～13日	日本臨床検査自動化学会第44回大会	横浜	1	
10月17日	第1回病理細胞検査研修会	津	1	
10月21日	J S S 中部第17回地方会学術集会	名古屋	1	
10月25日	第2回超音波勉強会	津	1	
11月2～3日	平成24年度日臨技中部圏支部会・中部地区臨床検査協議会	岐阜	2	
11月3日	第19回乳腺フォーラム	津	3	
11月8～9日	第49回日本臨床神経生理学会技術講演会	東京	1	
11月15日	平成24年度第三回精度管理委員会	津	3	
11月18日	生理研究班超音波部門実技講習会	津	2	
11月23～24日	第42回日本消化器がん検診学会東海北陸地方会	石川	1	
12月1日	第59回日本臨床検査医学会学術集会	京都	2	
12月1日	第7回 A S O フォーラム	名古屋	1	
12月9日	平成24年度三重県技師会精度管理報告会	津	3	

開催日	学会・研修会名	開催地	参加人数	備考
12月23日	第116回医用超音波講義講習会	大阪	1	

3. 栄養管理科

開催日	学会・研修会名	開催地	参加人数	備考
1月14～15日	第15回日本病態栄養学会年次学術集会	京都	2	
2月9日	三重の食フォーラム平成23年度三重県栄養改善大会	津	1	
2月18日	三重県栄養士. 臨床栄養研究会合同研修	津	1	
2月19日	平成23年給食施設従事者研修会	松阪	1	
2月23～24日	第27回日本静脈経腸栄養学会	神戸	1	
3月10～11日	第31回食事療法学会	東京	1	
3月17日	三重県栄養士会研究発表	津	2	
4月14日	三重県臨床栄養研究会研究業績発表研修会	津	5	
6月9日	三重県臨床栄養研究会平成24年度総会	津	5	
7月20～22日	平成24年度全国厚生連栄養部所属長会議. 研修会	東京	1	
8月1日	平成24年度給食施設管理者研修会	津	1	
9月26日	平成24年度給食施設従事者研修会	松阪	1	
10月20日	平成24年度三重県病院協会栄養. 給食部門研修会	津	2	

4. 薬剤部

開催日	学会・研修会名	開催地	参加人数	備考
1月18日	D I 委員会	津	1	
1月21日	厚生連薬剤師会学術研究発表会	津	9	
2月5日	平成23年度新任薬剤師研修会	津	2	
2月15日	D I 委員会	津	1	
2月19日	第11回東海地区感染制御研究会抗菌薬セミナー	四日市	2	
2月23～24日	第27回日本静脈経腸栄養学会	神戸	1	
2月25日	厚生連病院薬剤師業務研究研修会	東京	2	
3月10日	病院経営シンポジウム名古屋2012	名古屋	1	
3月20日	第40回三重県病院薬剤師会学術研究発表会	津	7	
3月28日	D I 委員会	津	1	
4月7日	三重県厚生連薬剤師会	津	11	
4月25日	D I 委員会	津	1	
5月23日	D I 委員会	津	1	
5月27日	第12回東海地区感染制御研究会抗菌薬セミナー	静岡	1	
6月16～17日	平成24年度がん専門薬剤師集中教育講座	京都	1	
6月23～24日	平成24年度感染制御認定薬剤師認定試験	東京	1	
6月26日	平成24年度第1回感染対策合同カンファレンス	松阪	2	
6月27日	D I 委員会	津	1	
7月25日	D I 委員会	津	1	
7月29日	Pharmaceutical Care Forum Mie	四日市	3	
8月22日	D I 委員会	津	1	
8月31日	平成24年度日本病院薬剤師会医薬品管理責任者講習会	東京	1	
9月9日	三重県病院薬剤師会新任薬剤師研修会	津	1	
9月13日	メンタルヘルス研修会	津	1	
9月21～22日	第54回全日本病院学会	横浜	1	
9月26日	D I 委員会	津	1	
10月7～8日	第45回日本薬剤師会学術大会	浜松	2	
10月19～20日	第34回厚生連薬剤師研修会	東京	1	
10月24日	D I 委員会	津	1	
11月10日	一步進んだ臨床薬剤業務のための輸液バイタルサインチェック研修会	津	1	
11月18日	第22回日本病院薬剤師会東海ブロック学術大会	岐阜	1	
11月22日	第7回三重造血器腫瘍セミナー	津	2	
11月28日	D I 委員会	津	1	
12月22日	愛知学院大学薬学部「学内合同企業説明会」	名古屋	1	

5. 放射線科

開催日	学会・研修会名	開催地	参加人数	備考
1月7日	第8回若葉セミナー学術講演会	津	4	
1月15日	放射線医薬品取り扱いガイドライン講習会	大阪	2	
1月21日	第35回東海循環器画像研究会	名古屋	1	
1月28日	日本放射線技術学会中部部会第47回画像研究会	名古屋	1	
1月29日	診療放射線技師基礎技術講習MR I 検査	鈴鹿	6	
2月3～4日	第24回日本高精度放射線外部照射研究会	横浜	2	
2月4日	第5回三重厚生連放射線技師勉強会	桑名	12	
2月4日	第21回日本乳癌画像研究会	名古屋	2	
2月9日	第45回南勢地区消化管撮影技術研究会	伊勢	2	
2月10日	第53回東海四県放射線技師学術大会	岐阜	6	
2月11日	第13回放射線治療品質管理士講習会	大阪	2	
2月11日	第62回北勢消化器画像研究会	四日市	1	
3月3日	第31回関西乳房画像研究会	大阪	3	
3月4日	第1回X線CT認定技師認定試験	京都	2	
3月9～10日	臨床医学物理セミナー	東京	1	
3月10日	診療放射線技術フォーラム	鈴鹿	4	
3月17日	第111回放射線治療かたろう会	兵庫	2	
3月18日	平成23年度中部部会放射線治療研究会（東海ブロック）	名古屋	1	
3月24日	CT画像研究会・日本救急撮影技師認定機構合同研究会	大阪	3	
3月31日	第6回全国X線撮影技術読影研究会	奈良	1	
3月31～4月1日	第6回全国X線撮影技術読影研究会	奈良	2	
4月6日	日本心血管インターベンション治療学会第27回東海北陸地方会	名古屋	1	
4月13～15日	第68回日本放射線技術学会	横浜	8	
4月21日	第54回三重県核医学談話会	津	3	
4月21日	第2回三重胸部CT技術研究会	鈴鹿	4	
4月26日	松阪地区医師会臨床懇話会	松阪	1	
4月28日	第63回北勢消化器画像研究会	四日市	1	
5月8日	改正放射線障害防止法講習会	名古屋	1	
5月19日	第21回中部放射線治療技師勉強会	名古屋	1	
6月7日	第9回みえてく	津	3	
6月10日	救急セミナー	名古屋	1	
6月15～16日	放射線取扱主任者定期講習会	東京	1	
6月16日	三重県放射線技師会学術講演会	津	6	
6月16日	初任監督職研修	津	1	
6月17日	第14回デジタルマンモグラフィ講習会	名古屋	1	
6月21日	第46回南勢地区消化管撮影技術研究会	伊勢	4	
6月24日	第26回三重乳腺勉強会	津	2	
6月30日	第36回東海循環器画像研究会	名古屋	8	
6月30日	第8回中部SOMATOM研究会	名古屋	1	
7月7～8日	注腸X線検査臨床指導者研修者養成講習会	東京	2	
7月8日	平成24年度消化管撮影技術向上セミナー	名古屋	1	
7月13～15日	第35回放射線治療分科会セミナー	東京	1	
7月21日	管理監督職研修	津	1	
7月21日	第15回Philips Plus eNEWS	東京	3	
7月21日	第16回デジタルマンモグラフィ技術講習会	名古屋	2	
7月27日	第30回三重総合画像研究会	津	8	
7月28日	平成24年度三重消化器画像研究会記念講演会	四日市	4	
7月29日	診療放射線技師基礎技術講習	鈴鹿	1	
8月4日	心臓MRワークショップ2012第5回SCMRJapanChapter	東京	3	
8月4日	第16回CTサミット	名古屋	1	
8月4日	X-ray先端医療&技術講演会2012	神戸	2	
8月4～5日	第11回DRセミナー	東京	1	
8月18日	診療放射線技師マネージャーセミナー2012	名古屋	1	
8月18日	医療放射線従事者のための放射線障害防止法講習会	大阪	1	

開催日	学会・研修会名	開催地	参加人数	備考
8月24～25日	平成24年度X I OトレーニングM o n a c o 操作初級コース	東京	1	
9月1日	第25回京都マンモグラフィ研究会	京都	1	
9月1日	第167回日本核医学技術学会東海地方会	名古屋	2	
9月8日	C Tテクノロジーフォーラム東海第8回セミナー	名古屋	6	
9月8日	第113回放射線治療かたろう会	大阪	2	
9月12～15日	第104回日本医学物理学会学術大会	茨城	1	
9月15日	2012年度医療情報技師生涯研修セミナー	東京	1	
9月16日	第27回三重乳腺勉強会第39回中部部会乳房画像研究会	津	2	
9月23日	平成24年度医用画像情報研修セミナー	大阪	1	
9月27～30日	第28回日本診療放射線技師学術大会	名古屋	16	
10月4～6日	第40回日本放射線技術学会秋季学術大会	東京	2	
10月6～7日	高精度放射線治療ガイドライン講習会	東京	1	
10月10日	三重M D C Tセミナー	津	7	
10月20日	平成24年度秋季勉強会	大阪	1	
10月20日	東海循環器画像研究会. サマーセミナー	津	2	
10月25日	第47回南勢地区消化管撮影技術研究会	伊勢	3	
10月27日	第3回三重胸部C T技術研究会	鈴鹿	5	
10月27日	一般職研修	津	1	
10月15～11月9日	平成24年度がん診療に従事する診療放射線技師指導者研修	東京	1	
11月3～4日	第5回中部放射線医療技術学術大会	静岡	5	
11月7日	第10回みえてく	津	2	
11月8～11日	第22回日本乳癌健診学会学術総会	沖縄	1	
11月9日	第31回三重総合画像研究会	津	4	
11月10日	第55回三重県核医学談話会	津	3	
11月11日	第4回胃X線検診読影力向上のための講習会	四日市	3	
11月16～17日	Monaco トレーニング研修	東京	1	
11月17日	関西循環器撮影研究会特別講演会	大阪	2	
11月23～25日	日本放射線腫瘍学会第25回学術大会	東京	1	
11月23～25日	平成24年度診療放射線技師実習施設指導者等養成講習会	福岡	1	
12月1日	第7回骨関節単純X線撮影を熱く語る集い	鈴鹿	3	
12月7日	第11回C Tテクノロジーフォーラム	名古屋	9	
12月9日	静脈講習会	浜松	2	
12月10. 11. 17. 18	マンモトーム研修	津	3	
12月15日	第114回放射線治療かたろう会	大阪	2	
12月16日	静脈講習会	兵庫	1	
12月16日	平成24年度超基礎講座	大阪	1	

6. 看護部

開催日	学会・研修会名	開催地	参加人数	備考
1月10～27日	平成23年度認定看護師教育課程	津	2	
1月12日	平成23年度第9回助産師機能委員会	津	1	
1月16～17日	社団法人日本感染症学会	神戸	1	
1月20日	トップマネージャー交流会	津	1	
1月20日	三重県看護連盟青年部実行委員会	津	1	
1月25日	平成23年度救急救命士の薬剤投与の実施に伴う講習	鈴鹿	1	
2月3日	平成23年度災害看護研修	津	1	
2月3～22日	認定看護師教育課程「感染管理」	津	2	
2月10～12日	第26回日本がん看護学会	島根	3	
2月14日	平成23年度助産師機能委員会	津	1	
2月23日	第27回日本静脈経腸栄養学会	神戸	1	
2月24日	医療安全管理者養成研修会	津	3	
2月25日	看護管理者教育セカンドレベル研修	津	2	
2月25～26日	平成23年度感染制御講習会	東京	1	
2月27. 28日	三重県感染情報化コーディネーター養成研修会	津	1	
2月28～3月1日	第39回日本集中治療医学会学術集会	千葉	1	

開催日	学会・研修会名	開催地	参加人数	備考
3月1日	三重県がんにおける質の高い看護師育成研修	伊勢	1	
3月8日	雇用の質向上のための研修会	津	1	
3月8日	助産師職能委員会	津	1	
3月12日	平成23年度HTIV-1母子感染予防対策研修会	津	2	
3月23日	三重県看護協会広報委員会	津	1	
4月4～6日	第9回がんのリハビリテーション研修会	岡山	1	
4月20日	三重看護協会広報委員会	津	1	
4月20日	三重看護協会平成24年度第1回助産師職能委員会	津	1	
4月24日	三重県看護連盟青年部実行委員会	津	1	
4月24日	新任者研修	津	29	
4月24～25日	救急看護学科カリキュラム打合せ	東京	1	
5月8日	平成24年度第2回助産師職能委員会	津	1	
5月11～12日	インタープロフェッショナル・ワーク	神戸	1	
5月15日	平成24年度第1回災害看護委員会	津	1	
5月15日	三重県厚生連新人研修会Ⅱ	津	5	
5月18日	WLB推進ワークショップ説明会	津	4	
5月25日	平成24年度第1回三重県臓器移植院内コーディネーター連絡会議	津	1	
6月1～30日	看護管理者教育セカンドレベル研修	津	2	
6月2～3日	第8回クリティカルケア看護学会学術集会	東京	1	
6月3日	院内指導者研修	津	2	
6月8日	CVT認定講習会	津	2	
6月10日	災害看護管理者研修	津	2	
6月13日	第3回助産師職能委員会	津	1	
6月15～16日	平成24年度日本看護連盟通常総会	東京	1	
6月16日	初任監督職研修	津	1	
6月22～23日	第17回日本緩和医療学会学術大会	神戸	1	
6月29日	平成24年度災害看護研修	津	1	
6月30日	医療安全研修会	津	4	
7月2～20日	認定看護管理者サードレベル教育課程	名古屋	1	
7月2～31日	認定看護師教育課程感染管理	津	1	
7月3.4.5日	NST研修	鈴鹿	3	
7月6～28日	セカンドレベル研修	津	2	
7月12～29日	ファーストレベル研修	津	1	
7月12日	フォローアップ研修	津	2	
7月13日	フォローアップ研修	津	2	
7月17日	平成24年度三重県新人看護職員実施指導者研修	津	1	
7月18～20日	院内助産の開設と運営開設の企画. 実施能力の獲得研修	東京	4	
7月21日	管理監督職研修	津	3	
7月23～31日	平成24年度三重県保健師助産師看護師実習指導者講習会	津	3	
8月1～31日	平成24年度三重県保健師助産師看護師実習指導者講習会	津	3	
8月1～31日	認定看護師教育課程感染管理	津	1	
8月4～25日	ファーストレベル研修	津	3	
8月7日	平成24年度三重県新人看護職員研修（研修責任者研修）	津	3	
8月8日	平成24年度第5回助産師職能委員会	津	1	
8月8～31日	セカンドレベル研修	津	2	
8月21日	平成24年度三重県新人看護職員研修（教育担当者研修）	津	2	
8月23～24日	第43回日本看護学会	静岡	3	
8月24日	平成24年度広報委員会	津	1	
8月24日	がん患者と家族とのかかわりについて	志摩	1	
8月29日	平成24年度災害看護研修	津	1	
8月31～9月3日	WUWHS 2012	横浜	1	
9月1～26日	平成24年度三重県保健師助産師看護師実習指導者講習会	津	3	
9月2日	第7回三重県消化器内視鏡技師研究会	四日市	1	
9月3～4日	WLB推進ワークショップ	津	4	
9月3～28日	認定看護師教育課程感染管理	津	1	

開催日	学会・研修会名	開催地	参加人数	備考
9月4. 11日	感染防止対策地域連携加算に伴うラウンド	伊勢	1	
9月4～25日	平成24年度三重県新人看護職員研修（研修責任者研修）	津	1	
9月5～28日	ファーストレベル研修	津	3	
9月12～14日	第43回日本看護学会小児看護	島根	3	
9月13～22日	セカンドレベル研修	津	2	
9月14. 19. 20. 27日	平成24年度医療安全管理者養成研修会	津	3	
9月20日	三重県看護トップマネージャー会	津	1	
9月29日	日本マネジメント学会第6回三重支部学術集会	津	2	
10月1日	平成24年度三重県新人看護職員実施指導者研修	津	1	
10月1～31日	認定看護師教育課程がん性疼痛看護分野	名古屋	1	
10月1～31日	認定看護師教育課程感染管理	津	1	
10月4～27日	セカンドレベル研修	津	1	
10月5～8日	第5回リンパ浮腫の予防に対する患者教育. 指導に資する看護師研修	千葉	1	
10月9日	平成24年度三重県新人看護職員研修（教育担当者研修）	津	2	
10月12～26日	ファーストレベル研修	津	3	
10月13～24日	平成24年度医療安全管理者養成研修会	津	3	
10月16日	平成24年度三重県新人看護職員研修（研修責任者研修）	津	1	
10月19日	専門分野 I 基礎看護学実習報告会	松阪	2	
10月23日	接遇研修会	津	1	
10月25日	平成24年度看護職のワーク. ライフ. バランス推進ワークショップ	津	2	
10月25～27日	第50回日本癌治療学会学術集会	横浜	1	
10月27日	一般職研修	津	1	
10月30日	第33回三重県看護研究発表会	津	1	
11月1～3日	セカンドレベル研修	津	2	
11月1～29日	認定看護師教育課程感染管理	津	1	
11月1～30日	認定看護師教育課程がん性疼痛看護分野	名古屋	2	
11月2～22日	ファーストレベル研修	津	3	
11月3日	第3回感染管理看護研究会	津	1	
11月5～7日	第43回日本看護学会成人看護Ⅱ学術集会	茨城	3	
11月6. 20. 28	平成24年度三重県新人看護職員研修（教育担当者研修）	津	3	
11月8日	平成24年度第8回助産師職能委員会	津	1	
11月8日	平成24年度三重県看護連盟若手会員研修会	津	1	
11月8. 9日	平成24年度災害看護研修	津	1	
11月11～13日	がん看護研修企画指導者研修	東京	1	
11月14日	平成24年度三重県新人看護職員研修（研修責任者研修）	津	1	
11月17. 27日	一般職研修	津	2	
11月20日	平成24年度三重県新人看護職員研修（実地指導者研修）	津	1	
11月21～22日	平成24年度院内感染対策講習会	奈良	1	
11月23日	日本放射線腫瘍学会第25回学術大会	東京	1	
11月23～24日	第26回日本手術看護学会年次大会	横浜	3	
11月26日	WLB推進ワークショップ	津	4	
11月29日	インターネット配信研修「働き続けられる職場づくり	津	1	
12月3日	医療安全管理者養成研修会	津	1	
12月3～28日	認定看護師教育課程がん性疼痛看護分野	名古屋	1	
12月5～6日	ファーストレベル研修	津	3	
12月7日	災害看護研修	津	1	
12月10～14日	三重県がんにおける質の高い看護師育成研修	津	1	
12月15日	セカンドレベル研修	津	1	
12月17日	平成24年度三重県新人看護職員研修（研修責任者研修）	津	1	
12月19日	WLB推進ワークショップ	津	4	

7. リハビリテーションセンター

開催日	学会・研修会名	開催地	参加人数	備考
1月21日	第22回三重県呼吸不全研究会	津	2	発表
1月28日	第28回糖尿病療養指導士育成のための講習会	津	1	

開催日	学会・研修会名	開催地	参加人数	備考
2月5日	三重県作業療法士会公開講座	伊勢	1	
2月9日	平成23年度情報セキュリティ研修会	津	1	
3月4日	第23回三重県作業療法学会	津	4	
3月7日	第3回三重県脳卒中医療連携研究会合同情報交換会	津	4	
3月18日	第23回三重県理学療法学会	津	1	
3月23日	第27回南勢地区糖尿病チーム医療研究会	伊勢	1	
4月6～8日	第9回がんのリハビリテーション研究会	岡山	2	
4月7日	第85回日本糖尿病学会中部地方会	津	1	
4月24日	第74回七栗リハビリテーションセミナー	津	1	
5月25～26日	第47回日本理学療法学会大会	神戸	1	
6月9日	第9回みえ摂食嚥下リハビリ研究会学術集会	津	1	
6月14～17日	第46回日本作業療法学会	宮崎	1	
6月30日	医療安全研修会	津	1	
6月30日	第23回高次脳障害者地域支援セミナー	津	5	
7月7～8日	整形外科リハビリテーション学会第13回宿泊研修会	菰野	1	
7月21日	第4回藤田リハビリテーション関連施設臨床研究会	名古屋	5	
7月22日	平成24年度新人教育プログラム	鈴鹿	1	
7月27日	肩関節上方支持組織触診の勉強会	鈴鹿	1	
7月28日	平成24年度接遇リーダー養成研修	津	1	
7月30日	平成24年度第1回三重脳卒中医療連携研究会	津	1	
8月10日	第20回呼吸器疾患トータルケア研究会	津	2	
8月10～12日	日本理学療法士協会指定研修	東京	1	
8月24～26日	第17回3学会合同呼吸療法認定士認定講習会	東京	1	
8月30～9月1日	第17.18回共催日本摂食・嚥下リハビリテーション学会学術大会	札幌	1	
9月1～2日	認定理学療法士必須研修会	東京	1	
9月9日	平成24年度三重県理学療法士会研修会	鈴鹿	1	
9月13日	メンタルヘルス研修会	津	1	
9月23日	平成24年度新人教育プログラム	鈴鹿	1	
10月5日	急性期脳卒中リハビリの講演会	伊勢	6	
10月6～7日	終末期・緩和ケア作業療法研究会	大阪	1	
10月14日	平成24年度新人教育プログラム	鈴鹿	1	
10月20日	三重県呼吸不全研究会	津	2	
10月27日	第3回東海呼吸ケア・リハビリテーション研究会大会	名古屋	1	
10月28日	平成24年度三重県理学療法士会特別研修会	鈴鹿	3	
11月9～11日	平成24年度基礎研修会機能解剖・触診セミナー	福岡	1	
11月10.11日	第28回東海北陸理学療法学会大会	四日市	5	
11月10～11日	第12回東海北陸作業療法学会	静岡	1	
11月14日	第2回三重脳卒中医療連携研究会合同情報交換会	津	4	
11月17日	一般職研修	津	2	
11月17～18日	第17回3学会合同呼吸療法認定士認定試験	東京	1	
11月22日	理学療法評価学Ⅰ・作業療法評価学Ⅱ講義	四日市	1	
11月23～24日	第22回日本呼吸ケア・リハビリテーション学会学術集会	福井	1	
12月1～2日	第10回日本糖尿病療養指導士認定更新者用講習会	名古屋	1	
12月9日	三重県作業療法士会南勢ブロック研修会	四日市	2	
12月9～15日	促通反復療法の実技研修	鹿児島	1	
12月16日	整形外科リハビリテーション学会総会	愛知	1	

8. CE部

開催日	学会・研修会名	開催地	参加人数	備考
1月27～28日	WCCMi nKYOTO [PCIを知る]	京都	1	
2月3～4日	ICD Basic Training	東京	1	
2月16～19日	JET2012	東京	1	
2月18日	IABP PCPSをマスターする 1DAYセミナー	名古屋	1	
2月23～25日	倉敷PCIライブ2012	岡山	1	
3月18日	第8回臨床工学技師会呼吸療法セミナー	四日市	3	

開催日	学会・研修会名	開催地	参加人数	備考
4月6～7日	第27回東海北陸地方会	名古屋	2	
4月14日	ペースメーカーフォローアップ研究会	名古屋	1	
4月20～21日	KCJL2012	京都	2	
5月12～13日	第22回日本臨床工学会	富山	3	
5月19～20日	日本体外循環技術医学会平成24年度教育セミナー	神戸	2	
5月26日	ICD Training For ME	名古屋	1	
6月23日	ICD Training for ME	名古屋	1	
7月5～7日	第27回日本不整脈学会学術セミナー	横浜	1	
7月11～14日	CVIT2012	新潟	1	
7月22日	平成24年度医療機器安全基礎講習会	名古屋	1	
7月25～28日	TOPIC2012	東京	1	
8月5日	血液浄化セミナー I 初級編	名古屋	1	
8月24～25日	CARTO3システム製品説明会	神戸	2	
9月13～16日	第60回日本心臓病学会学術集会	石川	1	
9月28～29日	CVIT第28回東海北陸地方会	石川	1	
10月6～7日	MDIC認定セミナー	名古屋	1	
10月13～14日	MDIC認定セミナー	名古屋	1	
10月31～11月1日	平成24年度医療ガス保安管理技術者講習会	大阪	1	
11月3～4日	第38回日本体外循環技術医学会大会	千葉	1	発表
11月21～25日	カテーテルアブレーション関連秋季大会2012 第1回E P技術研究会	山口	1	
11月25日	第2回呼吸管理プレミアムセミナー	名古屋	1	
12月1日	平成24年度医療機器安全管理責任者研修会	京都	1	

9. 視能訓練室

開催日	学会・研修会名	開催地	参加人数	備考
6月30日	第68回日本弱視斜視学会	名古屋	1	
10月6～7日	第13回ロービジョン学会学術総会	東京	1	
10月25日	三歳半健診参加	松阪	2	
11月10～11日	第53回日本視能矯正学会	横浜	1	

10. 臨床心理室

開催日	学会・研修会名	開催地	参加人数	備考
9月14～15日	日本心理臨床学会第31回秋季大会	名古屋	1	
11月9～10日	日本精神分析学会第58回大会	仙台	1	
12月15～16日	第5回ロールシャッハ研修会	東京	1	

11. 医療福祉相談室

開催日	学会・研修会名	開催地	参加人数	備考
2月11日	平成23年度厚生連医療ソーシャルワーカー研究会	津	2	
2月19日	平成23年度一泊研修及び最終基礎研修	津	1	
3月4日	外国人医療について考えるセミナー	津	1	
3月13日	津地区合同勉強会	津	2	
3月16日	介護報酬等改定説明会	津	1	
3月17日	第3回三重中勢緩和ケア研究会世話人会	津	1	
5月14～17日	がん相談支援センター相談員基礎研修(1)・(2)	東京	1	
5月20日	平成24年度三重県社会福祉会総会	津	1	
5月26日	平成24年度三重県医療ソーシャルワーカー協会総会	鈴鹿	2	
5月30日	三重県がん診療連携協議会がん相談支援部会	津	1	
6月16日	がん医療マネジメント研究会第10回シンポジウム	東京	2	
7月20～22日	平成24年度相談支援センター相談員基礎研修	東京	1	
9月13日	メンタルヘルス研修会	津	1	
9月15～16日	2012年度三重県社会福祉士実習指導者講習会	鈴鹿	1	
11月25日	第4回三重緩和医療研究会	津	1	

12. 健康管理施設

開催日	学会・研修会名	開催地	参加人数	備考
1月20～21日	第18回人間ドック健診情報管理指導士研修会	東京	1	
3月2日	平成24年度人間ドック委託健診機関担当者説明会	津	1	
6月16日	第31回人間ドック専門医研修会	神戸	1	
6月21日	特定健診. 保健指導実践者育成研修会	津	1	
6月27日	特定健診. 保健指導実践者育成研修会	津	1	
6月29日	特定健診. 保健指導実践者育成研修会	津	1	
7月9. 11	平成24年度特定健診. 特定保健指導従事者スキルアップ研修会	津	2	
7月11日	平成24年度特定健診. 特定保健指導実践者育成研修会	津	1	
8月31～9月2日	第53回日本人間ドック学会学術大会	東京	6	
12月4日	全国健康保険協会主催健康セミナー	津	3	

13. 事務部門

開催日	学会・研修会名	開催地	参加人数	備考
1月20～21日	近時の問題社員&余剰人員への法的実務対応セミナー	東京	1	
1月30日	電子マニフェストシステム操作研修会	津	1	
2月1日	医療経営Webセミナー	津	1	
2月9日	平成23年度情報セキュリティ研修	津	4	
2月15日	医療事務職員研修会	津	3	
2月15日	新人フォローアップ研修	津	4	
2月20～22日	自衛消防業務新規講習受講	京都	1	
2月22日	第15回NICセミナー	名古屋	2	
2月22日	平成23年度情報セキュリティ研修	津	1	
3月10日	病院経営シンポジウム2012	名古屋	1	
3月10日	平成24年度診療報酬改定研修会	津	19	
3月10日	平成24年度診療報酬. 介護報酬同時改定対応セミナー	津	3	
3月13日	診療報酬改定に伴う説明会	神戸	2	
3月15日	平成24年度診療報酬改定研修会	津	1	
3月16日	診療関連死剖検連絡網. 調整会議医療安全教育講演会	津	1	
3月19日	日赤等三団体病院協議会診療報酬改定説明会	東京	2	
3月28日	診療報酬改定集団指導	津	3	
5月15日	厚生連ヒラソルセミナー	鈴鹿	5	
5月16日	平成24年度東海地区医学図書館協議会研修会	名古屋	1	
5月22日	平成24年度診療報酬改定影響度セミナー	津	3	
5月26日	平成24年度事務職員研修	津	5	
6月5～6日	平成24年度保安検査技術研修会	大阪	1	
6月9日	事務職員研修	津	5	
6月29日	防火. 防災管理者講習	名古屋	1	
6月30日	医療安全研修会	津	2	
7月21日	管理監督職研修	津	3	
7月28日	労務管理上のグレーゾーンをめぐるリスク対応実務セミナー	大阪	1	
8月5～7日	DPC夏期セミナー	福岡	1	
8月20～22日	基礎一次研修	津	1	
8月25～27日	日本病院会診療情報管理士通信教育スクーリング	名古屋	1	
8月30～31日	第34回厚生連病院事務長研修会	東京	1	
8月30日	医事課外来担当事務職員接遇研修	津	12	
9月11日	医事課外来担当事務職員接遇研修の実施	津	13	
9月13日	メンタルヘルス研修	津	3	
9月19日	医事関係職員業務勉強会	津	1	
9月19～20日	自衛消防業務新規講習	名古屋	2	
9月27～28日	厚生連医事業務実践向上セミナー	長野	2	
10月9日	2011年全国集計のための品質管理ツールの関する講習会	東京	1	
10月18～19日	平成24年度障害者職業生活相談員資格認定講習	津	2	
10月20日	平成24年度3級職員資格認証試験	津	1	
10月23日	接遇研修会	津	2	

開催日	学会・研修会名	開催地	参加人数	備考
10月27日	一般職研修	津	1	
11月21～22日	第61回経理担当者基礎実務入門コース	名古屋	1	
11月26日	WLB推進ワークショップ	津	1	
12月11日	第9回DPCセミナー	東京	1	
12月19日	WLB推進ワークショップ	津	1	

病院統計

1. 診療情報管理室	36
2. 図書館	46
3. 中央検査科	50
4. 放射線科	58
5. 放射線治療科	63
6. 内視鏡室	64
7. 薬剤部	65
8. 手術室	66
9. ICU, CCU室	72
10. CE部	73
11. 分娩、未熟児、新生児	74
12. 血液浄化センター	75
13. リハビリテーションセンター	76
14. 栄養管理科	78
15. 健康管理施設	80
16. 患者統計	81
17. 中央監視室	82
18. 地域医療連携室	83
19. 医療相談室	86
20. 医療安全管理室	88
21. DPC別 件数 延べ日数	90

1.診療情報管理室

診療科別、月別退院患者数

	1月	2月	3月	4月	5月	6月	7月	8月	9月	10月	11月	12月	計
内科	178	202	224	173	237	222	196	245	193	212	217	232	2,531
胃腸科	93	109	114	95	97	103	114	110	141	144	140	130	1,390
神経内科	39	44	44	41	45	39	32	38	48	41	44	33	488
小児科	63	38	47	59	74	52	68	75	72	57	67	78	750
外科	63	89	85	90	77	88	77	83	77	77	84	85	975
整形外科	46	43	47	43	52	50	55	53	42	45	52	45	573
脳神経外科	33	35	30	24	45	32	39	29	30	36	42	37	412
胸部外科	27	36	29	26	30	32	37	34	22	33	35	47	388
皮膚科	0	0	0	0	0	0	0	0	0	0	0	0	0
泌尿器科	53	55	66	54	52	52	47	39	52	57	65	70	662
産婦人科	56	68	63	74	59	57	64	57	71	75	74	71	789
眼科	22	16	24	23	17	22	18	28	23	18	15	4	230
耳鼻咽喉科	5	5	1	6	0	4	4	3	3	1	4	2	38
放射線科	0	0	0	0	0	0	0	0	0	0	0	0	0
麻酔科	0	0	0	0	0	0	0	0	0	0	0	0	0
精神神経科	0	0	0	0	0	0	0	0	0	0	0	0	0
リハビリテーション科	0	0	0	0	0	0	0	0	0	0	0	0	0
呼吸器内科	0	0	0	0	0	0	0	0	0	0	0	0	0
新生児	21	21	17	26	19	16	16	16	22	18	18	23	233
総数	699	761	791	734	804	769	767	810	796	814	857	857	9,459

診療科別、月別死亡数

	1月	2月	3月	4月	5月	6月	7月	8月	9月	10月	11月	12月	総数
内科	10	18	17	6	15	8	22	12	12	10	14	10	154
胃腸科	4	6	4	7	8	5	5	5	4	5	8	7	68
神経内科	2	2	1	1	3	1	1	2	1	3	3	2	22
小児科	0	0	0	0	0	0	1	0	1	0	0	0	2
外科	2	2	3	5	4	2	2	3	0	0	3	4	30
整形外科	1	1	3	1	0	0	0	1	1	0	0	0	8
脳神経外科	4	1	4	0	3	1	3	3	3	3	3	2	30
胸部外科	2	0	0	1	0	0	2	2	1	0	1	4	13
皮膚科	0	0	0	0	0	0	0	0	0	0	0	0	0
泌尿器科	0	0	0	1	2	0	0	0	0	2	1	0	6
産婦人科	0	0	1	3	0	2	0	0	0	1	0	0	7
眼科	0	0	0	0	0	0	0	0	0	0	0	0	0
耳鼻咽喉科	0	0	0	0	0	0	0	0	0	0	0	0	0
放射線科	0	0	0	0	0	0	0	0	0	0	0	0	0
麻酔科	0	0	0	0	0	0	0	0	0	0	0	0	0
リハビリテーション科	0	0	0	0	0	0	0	0	0	0	0	0	0
新生児	0	0	0	0	0	0	0	0	0	0	0	0	0
総数	25	30	33	25	35	19	36	28	23	24	33	29	340

診療科別、月別剖検数

	1月	2月	3月	4月	5月	6月	7月	8月	9月	10月	11月	12月	総数
内科	1	2	3		1	1	1			1	1	1	11
胃腸科	1				1								2
神経内科													0
小児科													1
外科													0
整形外科													0
脳神経外科					1								1
胸部外科											1		1
皮膚科													0
泌尿器科													0
産婦人科													0
眼科													0
耳鼻咽喉科													0
麻酔科													0
精神神経科													0
リハビリテーション科													0
総数	2	1	3	1	3	1	1	0	0	1	2	1	16

死亡数・剖検数・剖検率

(単位:人)

	2008年			2009年			2010年			2011年			2012年		
	死亡 総数	剖検 総数	剖検 率	死亡 総数	剖検 総数	剖検 率	死亡 総数	剖検 総数	剖検 率	死亡 総数	剖検 総数	剖検 率	死亡 総数	剖検 総数	剖検 率
内科	154	5	3.2%	145	11	7.6%	169	9	5.3%	138	7	5.1%	154	11	7.1%
胃腸科	59	2	3.4%	76	6	7.9%	58	1	1.7%	78	0	0%	68	2	2.9%
外科	46	0	0.0%	37	1	2.7%	36	2	5.6%	43	1	2.3%	30	0	0.0%
脳神経外科	34	0	0.0%	33	0	0.0%	33	1	3.0%	34	0	0.0%	30	1	3.3%
胸部外科	19	1	5.3%	26	2	7.7%	25	0	0.0%	13	0	0.0%	13	1	7.6%
産婦人科	4	0	0.0%	4	0	0.0%	3	0	0.0%	6	0	0.0%	7	0	0.0%
眼科	0	0	0.0%	0	0	0.0%	0	0	0.0%	0	0	0.0%	0	0	0.0%
耳鼻咽喉科	5	0	0.0%	6	0	0.0%	5	0	0.0%	4	0	0.0%	0	0	0.0%
小児科	0	0	0.0%	1	0	0.0%	2	0	0.0%	0	0	0.0%	2	1	50.0%
整形外科	6	0	17.0%	4	1	25.0%	8	0	0.0%	7	0	0.0%	8	0	0.0%
皮膚科	0	0	0.0%	0	0	0.0%	0	0	0.0%	0	0	0.0%	0	0	0.0%
泌尿器科	10	1	10.0%	5	0	0.0%	12	0	0.0%	10	0	0.0%	6	0	0.0%
放射線科	0	0	0.0%	0	0	0.0%	0	0	0.0%	0	0	0.0%	0	0	0.0%
神経内科	46	1	2.2%	26	1	3.8%	24	0	0.0%	29	0	0.0%	22	0	0.0%
麻酔科	0	0	0.0%	0	0	0.0%	0	0	0.0%	0	0	0.0%	0	0	0.0%
精神神経科	0	0	0.0%	0	0	0.0%	0	0	0.0%	0	0	0.0%	0	0	0.0%
リハビリテーション科	0	0	0.0%	0	0	0.0%	0	0	0.0%	0	0	0.0%	0	0	0.0%
新生児	0	0	0.0%	0	0	0.0%	0	0	0.0%	0	0	0.0%	0	0	0.0%
総数	383	10	2.6%	363	22	6.1%	375	13	3.5%	362	8	2.2%	340	16	4.7%

疾病別・診療科別・カルテ数(大分類)

コード	国際分類大項目分類		総数	内科	神内	胃腸科	小児科	外科	整外	脳外	胸外	泌尿科	婦人科	眼科	耳鼻科
	総数	計	9,601	2,556	485	1,430	752	978	582	414	390	668	1,077	230	39
		男	5,218	1,563	241	895	411	549	273	242	227	526	161	105	25
		女	4,383	993	244	535	341	429	309	172	163	142	916	125	14
I	感染症及び寄生虫症	計	297	46	6	85	147	4	0	0	2	0	7	0	0
		男	153	25	5	44	77	2	0	0	0	0	0	0	0
		女	144	21	1	41	70	2	0	0	2	0	7	0	0
II	新生物(悪性新生物)	計	1,952	408	4	428	0	590	15	38	40	240	185	0	4
		男	1,070	218	3	285	0	291	11	16	26	216	0	0	4
		女	882	190	1	143	0	299	4	22	14	24	185	0	0
III	血液及び造血器の疾患並びに免疫機構の障害	計	47	26	0	9	8	1	0	0	1	1	1	0	0
		男	24	12	0	4	7	0	0	0	0	1	0	0	0
		女	23	14	0	5	1	1	0	0	1	0	1	0	0
IV	内分泌, 栄養及び代謝疾患	計	171	93	23	14	22	1	7	1	1	0	9	0	0
		男	91	51	9	12	11	1	6	0	1	0	0	0	0
		女	80	42	14	2	11	0	1	1	0	0	9	0	0
V	精神及び行動の障害	計	24	7	4	4	8	0	0	0	0	0	1	0	0
		男	7	2	0	0	5	0	0	0	0	0	0	0	0
		女	17	5	4	4	3	0	0	0	0	0	1	0	0
VI	神経系の疾患	計	193	5	125	2	19	0	12	29	0	0	1	0	0
		男	101	2	60	0	14	0	6	19	0	0	0	0	0
		女	92	3	65	2	5	0	6	10	0	0	1	0	0
VII	眼及び付属器の疾患	計	227	0	1	0	0	0	0	0	0	0	0	226	0
		男	103	0	1	0	0	0	0	0	0	0	0	102	0
		女	124	0	0	0	0	0	0	0	0	0	0	124	0
VIII	耳及び乳様突起の疾患	計	52	4	34	0	2	0	0	0	0	0	0	0	12
		男	20	3	12	0	1	0	0	0	0	0	0	0	4
		女	32	1	22	0	1	0	0	0	0	0	0	0	8
IX	循環器系の疾患	計	1,803	1,111	198	31	5	12	0	167	275	4	0	0	0
		男	1,155	778	109	18	2	7	0	92	147	2	0	0	0
		女	648	333	89	13	3	5	0	75	128	2	0	0	0
X	呼吸器系の疾患	計	889	431	30	67	298	0	0	1	41	0	0	0	21
		男	518	249	19	42	161	0	0	1	31	0	0	0	15
		女	371	182	11	25	137	0	0	0	10	0	0	0	6
X I	消化器系の疾患	計	1,080	49	1	698	13	315	1	1	1	1	0	0	0
		男	695	27	1	447	7	212	0	0	0	1	0	0	0
		女	385	22	0	251	6	103	1	1	1	0	0	0	0
X II	皮膚及び皮下組織の疾患	計	66	22	1	5	9	9	15	1	3	1	0	0	0
		男	33	9	0	1	5	4	9	1	3	1	0	0	0
		女	33	13	1	4	4	5	6	0	0	0	0	0	0
X III	筋骨格系及び結合組織の疾患	計	231	27	5	2	27	0	151	19	0	0	0	0	0
		男	129	13	2	0	18	0	84	12	0	0	0	0	0
		女	102	14	3	2	9	0	67	7	0	0	0	0	0
X IV	腎尿路生殖器系の疾患	計	611	133	5	17	22	8	0	0	2	324	100	0	0
		男	306	61	1	6	14	6	0	0	2	216	0	0	0
		女	305	72	4	11	8	2	0	0	0	108	100	0	0
X V	妊娠, 分娩及び産じょく	計	447	0	0	0	0	0	0	0	0	0	447	0	0
		男	0	0	0	0	0	0	0	0	0	0	0	0	0
		女	447	0	0	0	0	0	0	0	0	0	447	0	0
X VI	周産期に発生した病態	計	80	0	0	0	52	0	0	0	0	0	28	0	0
		男	40	0	0	0	25	0	0	0	0	0	15	0	0
		女	40	0	0	0	27	0	0	0	0	0	13	0	0
X VII	先天奇形, 変形及び染色体異常	計	22	1	0	0	7	1	0	1	4	6	1	1	0
		男	14	1	0	0	2	1	0	1	1	6	1	1	0
		女	8	0	0	0	5	0	0	0	3	0	0	0	0
X VIII	症状, 徴候及び異常臨床所見・異常検査所見で他に分類されないもの	計	235	68	28	40	84	4	1	3	1	3	2	0	1
		男	122	40	9	15	48	3	0	3	1	2	0	0	1
		女	113	28	19	25	36	1	1	0	0	1	2	0	0
X IX	損傷, 中毒及びその他の外因の影響	計	627	32	12	10	15	25	342	149	16	16	6	3	1
		男	305	13	6	8	6	17	136	95	12	9	0	2	1
		女	322	19	6	2	9	8	206	54	4	7	6	1	0
X X I	健康状態に影響を及ぼす要因及び保健サービスの利用	計	547	93	8	18	14	8	38	4	3	72	289	0	0
		男	332	59	4	13	8	5	21	2	3	72	145	0	0
		女	215	34	4	5	6	3	17	2	0	0	144	0	0

疾病別・在院期間別・カルテ数(大分類)

コード	国際分類大項目分類		総数	1～8日	9～15日	16～22日	23～31日	32～61日	62～91日	3～6月	6月～1年	1～2年	2年～	平均在院日数
	総数	計	9,601	5,491	1,834	796	513	664	141	133	23	5	1	14
		男	5,218	3,018	979	471	272	326	73	63	13	2	1	14
		女	4,383	2,473	855	325	241	338	68	70	10	3	-	15
I	感染症及び寄生虫症	計	297	226	37	17	6	8	-	3	-	-	-	8
		男	153	115	21	6	5	5	-	1	-	-	-	8
		女	144	111	16	11	1	3	-	2	-	-	-	8
II	新生物(悪性新生物)	計	1,952	973	413	197	124	147	37	48	13	-	-	17
		男	1,070	500	231	137	64	82	24	22	10	-	-	18
		女	882	473	182	60	60	65	13	26	3	-	-	16
III	血液及び造血器の疾患並びに免疫機構の障害	計	47	21	18	4	1	3	-	-	-	-	-	12
		男	24	12	7	2	1	2	-	-	-	-	-	12
		女	23	9	11	2	-	1	-	-	-	-	-	12
IV	内分泌、栄養及び代謝疾患	計	171	96	27	16	12	14	4	2	-	-	-	14
		男	91	48	12	13	4	10	3	1	-	-	-	16
		女	80	48	15	3	8	4	1	1	-	-	-	12
V	精神及び行動の障害	計	24	16	1	3	1	2	1	-	-	-	-	13
		男	7	7	-	-	-	-	-	-	-	-	-	3
		女	17	9	1	3	1	2	1	-	-	-	-	17
VI	神経系の疾患	計	193	94	34	22	20	15	1	4	-	3	-	24
		男	101	52	18	12	11	5	-	2	-	1	-	18
		女	92	42	16	10	9	10	1	2	-	2	-	29
VII	眼及び付属器の疾患	計	227	199	28	-	-	-	-	-	-	-	-	5
		男	103	96	7	-	-	-	-	-	-	-	-	4
		女	124	103	21	-	-	-	-	-	-	-	-	6
VIII	耳及び乳様突起の疾患	計	52	40	12	-	-	-	-	-	-	-	-	5
		男	20	18	2	-	-	-	-	-	-	-	-	5
		女	32	22	10	-	-	-	-	-	-	-	-	6
IX	循環器系の疾患	計	1,803	996	320	165	132	150	19	16	4	1	-	14
		男	1,155	677	187	109	84	81	11	5	1	-	-	12
		女	648	319	133	56	48	69	8	11	3	1	-	17
X	呼吸器系の疾患	計	889	494	200	84	39	45	12	13	1	-	1	14
		男	518	287	114	48	18	36	6	8	-	-	1	15
		女	371	207	86	36	21	9	6	5	1	-	-	13
X I	消化器系の疾患	計	1,080	632	243	103	49	44	4	5	-	-	-	11
		男	695	416	159	59	31	24	3	3	-	-	-	10
		女	385	216	84	44	18	20	1	2	-	-	-	11
X II	皮膚及び皮下組織の疾患	計	66	25	16	12	4	4	3	1	-	1	-	26
		男	33	16	9	2	2	1	1	1	-	1	-	33
		女	33	9	7	10	2	3	2	-	-	-	-	19
X III	筋骨格系及び結合組織の疾患	計	231	54	49	48	23	41	7	8	1	-	-	25
		男	129	33	30	29	11	20	2	3	1	-	-	22
		女	102	21	19	19	12	21	5	5	-	-	-	29
X IV	腎尿路生殖器系の疾患	計	611	324	161	52	29	32	7	6	-	-	-	12
		男	306	177	70	27	12	11	5	4	-	-	-	12
		女	305	147	91	25	17	21	2	2	-	-	-	12
X V	妊娠、分娩及び産じょく	計	447	340	70	13	8	10	5	1	-	-	-	9
		男	-	-	-	-	-	-	-	-	-	-	-	-
		女	447	340	70	13	8	10	5	1	-	-	-	9
X VI	周産期に発生した病態	計	80	55	20	2	1	2	-	-	-	-	-	7
		男	40	26	12	-	1	1	-	-	-	-	-	7
		女	40	29	8	2	-	1	-	-	-	-	-	7
X VII	先天奇形、変形及び染色体異常	計	22	16	2	1	2	1	-	-	-	-	-	8
		男	14	12	1	-	1	-	-	-	-	-	-	6
		女	8	4	1	1	1	1	-	-	-	-	-	13
X VIII	症状、徴候及び異常臨床所見・異常検査所見で他に分類されないもの	計	235	172	32	9	7	12	1	2	-	-	-	10
		男	122	94	15	4	1	7	1	-	-	-	-	9
		女	113	78	17	5	6	5	-	2	-	-	-	11
X IX	損傷、中毒及びその他の外因の影響	計	627	240	97	40	53	130	40	23	4	-	-	27
		男	305	138	55	18	24	40	17	12	1	-	-	23
		女	322	102	42	22	29	90	23	11	3	-	-	30
X X I	健康状態に影響を及ぼす要因及び保健サービスの利用	計	547	478	54	8	2	4	-	1	-	-	-	6
		男	332	294	29	5	2	1	-	1	-	-	-	6
		女	215	184	25	3	-	3	-	-	-	-	-	7

疾病別・年齢階層別・カルテ数(大分類)

コード	国際分類大項目分類	総数	0才 ～4	5才 ～9	10才 ～14	15才 ～19	20才 ～29	30才 ～39	40才 ～49	50才 ～59	60才 ～64	65才 ～69	70才 ～74	75才 ～79	80才 ～84	85才 ～89	90才 ～	平均 年齢
	総数	9,601	890	142	114	75	356	453	535	1,003	820	839	1,088	1,186	1,077	705	318	58.7
	計	5,218	484	72	68	34	95	135	219	614	525	517	712	720	584	327	112	60.1
	男女	4,383	406	70	46	41	261	318	316	389	295	322	376	466	493	378	206	57.1
I	感染症及び寄生虫症	297	113	21	12	3	18	11	11	15	10	10	17	14	24	11	7	33.0
	計	153	56	12	9	1	9	5	8	6	5	6	11	4	10	7	4	32.5
	男女	144	57	9	3	2	9	6	3	9	5	4	6	10	14	4	3	33.4
II	新生物(悪性新生物)	1,952	-	-	-	1	14	38	154	338	236	240	312	279	183	131	26	67.0
	計	1,070	-	-	-	-	-	12	31	163	136	147	217	186	120	48	10	69.1
	男女	882	-	-	-	1	14	26	123	175	100	93	95	93	63	83	16	64.4
III	血液及び造血器の疾患並びに免疫機構の障害	47	4	2	2	-	-	1	3	4	1	4	6	8	7	3	2	60.1
	計	24	3	2	2	-	-	-	-	2	1	1	4	2	4	1	2	55.1
	男女	23	1	-	-	-	-	1	3	2	-	3	2	6	3	2	-	65.3
IV	内分泌、栄養及び代謝疾患	171	9	7	5	1	3	4	9	23	20	15	19	23	13	13	7	60.1
	計	91	4	1	5	1	3	2	6	15	14	9	10	12	4	5	-	57.5
	男女	80	5	6	-	-	-	2	3	8	6	6	9	11	9	8	7	63.2
V	精神及び行動の障害	24	2	2	4	-	2	1	4	-	1	-	1	1	2	4	-	43.0
	計	7	2	1	2	-	-	-	1	-	-	-	-	1	-	-	-	21.6
	男女	17	-	1	2	-	2	1	3	-	1	-	1	-	2	4	-	51.8
VI	神経系の疾患	193	10	5	3	5	5	11	22	25	17	18	16	24	16	12	4	57.0
	計	101	8	4	2	-	1	5	15	13	11	13	8	14	6	-	1	53.7
	男女	92	2	1	1	5	4	6	7	12	6	5	8	10	10	12	3	60.6
VII	眼及び付属器の疾患	227	2	10	-	-	-	1	3	7	22	17	42	51	45	20	7	71.1
	計	103	1	4	-	-	-	1	2	4	7	7	28	22	16	8	3	70.5
	男女	124	1	6	-	-	-	-	1	3	15	10	14	29	29	12	4	71.7
VIII	耳及び乳様突起の疾患	52	2	-	-	1	2	1	3	10	10	9	4	5	2	2	1	60.3
	計	20	1	-	-	1	2	-	1	2	4	3	1	2	1	2	-	58.1
	男女	32	1	-	-	-	-	1	2	8	6	6	3	3	1	-	1	61.7
IX	循環器系の疾患	1,803	1	1	5	2	6	20	60	193	192	227	298	322	295	120	61	70.9
	計	1,155	-	1	3	2	4	12	38	151	127	147	208	213	172	61	16	69.8
	男女	648	1	-	2	-	2	8	22	42	65	80	90	109	123	59	45	73.0
X	呼吸器系の疾患	889	226	39	33	7	26	18	14	21	12	28	47	82	118	133	85	51.4
	計	518	130	17	14	5	20	14	7	13	5	20	35	55	66	76	41	51.7
	男女	371	96	22	19	2	6	4	7	8	7	8	12	27	52	57	44	50.8
X I	消化器系の疾患	1,080	8	12	13	5	29	41	89	158	108	103	123	138	133	95	25	64.6
	計	695	4	7	8	3	22	36	52	117	85	65	78	79	73	56	10	63.2
	男女	385	4	5	5	2	7	5	37	41	23	38	45	59	60	39	15	67.1
X II	皮膚及び皮下組織の疾患	66	7	1	1	1	4	2	4	7	4	8	4	6	8	7	2	57.2
	計	33	3	1	1	1	4	2	3	3	4	5	3	1	1	1	-	47.0
	男女	33	4	-	-	-	-	-	1	4	-	3	1	5	7	6	2	67.3
X III	筋骨格系及び結合組織の疾患	231	23	4	4	4	3	6	11	21	24	28	32	36	18	9	8	58.6
	計	129	15	3	2	2	3	4	3	15	17	15	15	18	8	4	5	56.2
	男女	102	8	1	2	2	-	2	8	6	7	13	17	18	10	5	3	61.7
X IV	腎尿路生殖器系の疾患	611	17	5	4	5	18	26	71	78	78	55	57	58	67	45	27	62.1
	計	306	14	2	2	2	6	12	19	40	45	35	30	33	35	23	8	62.6
	男女	305	3	3	2	3	12	14	52	38	33	20	27	25	32	22	19	61.6
X V	妊娠、分娩及び産じょく	447	-	-	1	13	191	222	20	-	-	-	-	-	-	-	-	30.1
	計	-	-	-	-	-	-	-	-	-	-	-	-	-	-	-	-	-
	男女	447	-	-	1	13	191	222	20	-	-	-	-	-	-	-	-	30.1
X VI	周産期に発生した病態	80	80	-	-	-	-	-	-	-	-	-	-	-	-	-	-	-
	計	40	40	-	-	-	-	-	-	-	-	-	-	-	-	-	-	-
	男女	40	40	-	-	-	-	-	-	-	-	-	-	-	-	-	-	-
X VII	先天奇形、変形及び染色体異常	22	12	1	1	1	-	2	-	3	1	-	-	-	1	-	-	19.5
	計	14	7	1	1	-	-	1	-	2	1	-	-	-	1	-	-	23.1
	男女	8	5	-	-	1	-	1	-	1	-	-	-	-	-	-	-	13.3
X VIII	症状、徴候及び異常臨床所見・異常検査所見で他に分類されないもの	235	64	16	3	6	6	6	9	15	10	7	14	22	32	16	9	44.9
	計	122	38	8	2	2	2	2	6	9	8	1	8	12	16	6	2	42.1
	男女	113	26	8	1	4	4	4	3	6	2	6	6	10	16	10	7	48.0
X IX	損傷、中毒及びその他の外因の影響	627	17	12	18	16	23	28	37	55	40	40	62	76	86	72	45	63.4
	計	305	6	4	13	12	15	19	20	38	26	21	30	35	38	19	9	58.5
	男女	322	11	8	5	4	8	9	17	17	14	19	32	41	48	53	36	68.1
xx I	健康状態に影響を及ぼす要因及び保健サービスの利用	547	293	4	5	4	6	14	11	30	34	30	34	41	27	12	2	29.4
	計	332	152	4	2	2	4	8	7	21	29	22	26	31	13	10	1	34.7
	男女																	

疾病別・診療科別・カルテ数

コード	日本分類C分類	総数	内科	神内	胃腸科	小児科	外科	整外	脳外	胸外	泌尿科	婦人科	眼科	耳鼻科
	総数	9,601	2,556	485	1,430	752	978	582	414	390	668	1,077	230	39
I	感染症及び寄生虫症	297	46	6	86	147	4	-	-	2	-	7	-	-
	感染症及び寄生虫症	-	-	-	-	-	-	-	-	-	-	-	-	-
	原因の明示された腸管感染症	65	1	-	10	54	-	-	-	-	-	-	-	-
	感染症と推定される下痢及び胃腸炎	134	13	-	54	64	1	-	-	-	-	2	-	-
	呼吸器結核	3	2	-	-	-	-	-	-	1	-	-	-	-
	その他の結核	-	-	-	-	-	-	-	-	-	-	-	-	-
	ヘルペスウイルス感染症	1	-	1	-	-	-	-	-	-	-	-	-	-
	水痘	-	-	-	-	-	-	-	-	-	-	-	-	-
	帯状疱疹	9	6	2	1	-	-	-	-	-	-	-	-	-
	麻疹	-	-	-	-	-	-	-	-	-	-	-	-	-
	風疹	-	-	-	-	-	-	-	-	-	-	-	-	-
	皮膚及び粘膜の病変を伴うその他のウイルス疾患	8	-	-	-	8	-	-	-	-	-	-	-	-
	皮膚糸状菌症	-	-	-	-	-	-	-	-	-	-	-	-	-
	カンジダ症	-	-	-	-	-	-	-	-	-	-	-	-	-
	その他の真菌症	2	1	-	-	-	1	-	-	-	-	-	-	-
	梅毒	-	-	-	-	-	-	-	-	-	-	-	-	-
	淋菌感染症	-	-	-	-	-	-	-	-	-	-	-	-	-
	主として性的伝播様式をとるその他の感染症	5	-	-	-	-	-	-	-	-	-	5	-	-
	B型ウイルス肝炎	2	-	-	2	-	-	-	-	-	-	-	-	-
	C型ウイルス肝炎	11	-	-	9	-	2	-	-	-	-	-	-	-
	その他のウイルス肝炎	1	-	-	1	-	-	-	-	-	-	-	-	-
	ヒト免疫不全ウイルス(HIV)病	-	-	-	-	-	-	-	-	-	-	-	-	-
	ムンプス	5	2	-	-	3	-	-	-	-	-	-	-	-
	その他のウイルス疾患	15	4	1	1	9	-	-	-	-	-	-	-	-
	結核の続発・後遺症	-	-	-	-	-	-	-	-	-	-	-	-	-
	その他の感染症及び寄生虫症の続発・後遺症	-	-	-	-	-	-	-	-	-	-	-	-	-
	百日咳	1	-	-	-	1	-	-	-	-	-	-	-	-
	敗血症	15	8	2	5	-	-	-	-	-	-	-	-	-
	その他の細菌性疾患	19	9	-	2	7	-	-	-	1	-	-	-	-
	その他の感染症及び寄生虫症	1	-	-	-	1	-	-	-	-	-	-	-	-
II	新生物(悪性新生物)	1,952	408	4	428	-	590	15	38	40	240	185	-	4
	新生物	-	-	-	-	-	-	-	-	40	240	185	-	4
	胃の悪性新生物	253	2	-	120	-	130	-	-	-	1	-	-	-
	結腸の悪性新生物	193	-	-	83	-	110	-	-	-	-	-	-	-
	直腸S状結腸移行部及び直腸の悪性新生物	145	1	-	49	-	95	-	-	-	-	-	-	-
	気管、気管支及び肺の悪性新生物	48	9	2	1	-	4	-	-	32	-	-	-	-
	肝及び肝内胆管の悪性新生物	46	1	-	40	-	5	-	-	-	-	-	-	-
	乳房の悪性新生物	132	5	-	-	-	127	-	-	-	-	-	-	-
	子宮頸(部)の悪性新生物	11	-	-	-	-	-	-	-	-	-	11	-	-
	子宮体(部)の悪性新生物	33	-	-	-	-	-	-	-	-	-	33	-	-
	子宮の部位不明の悪性新生物	-	-	-	-	-	-	-	-	-	-	-	-	-
	ホジキン病	26	26	-	-	-	-	-	-	-	-	-	-	-
	非ホジキンリンパ腫	173	171	-	1	-	1	-	-	-	-	-	-	-
	白血病	43	43	-	-	-	-	-	-	-	-	-	-	-
	口唇、口腔及び咽頭の悪性新生物	1	-	-	-	-	-	-	-	-	-	-	-	1
	食道の悪性新生物	42	2	-	26	-	14	-	-	-	-	-	-	-
	肛門及び肛門管の悪性新生物	-	-	-	-	-	-	-	-	-	-	-	-	-
	胆のう及びその他の胆道の悪性新生物	49	-	-	13	-	36	-	-	-	-	-	-	-
	膵の悪性新生物	68	-	-	45	-	23	-	-	-	-	-	-	-
	その他の消化器の悪性新生物	7	-	-	5	-	2	-	-	-	-	-	-	-
	喉頭の悪性新生物	3	-	-	-	-	-	-	-	-	-	-	-	3
	その他の呼吸器及び胸腔内臓器の悪性新生物	15	15	-	-	-	-	-	-	-	-	-	-	-
	骨及び関節軟骨の悪性新生物	-	-	-	-	-	-	-	-	-	-	-	-	-
	皮膚の悪性黒色腫	-	-	-	-	-	-	-	-	-	-	-	-	-
	その他の皮膚の悪性新生物	-	-	-	-	-	-	-	-	-	-	-	-	-
	中皮及び軟部組織の悪性新生物	-	-	-	-	-	-	-	-	-	-	-	-	-
	卵巣の悪性新生物	43	-	-	-	-	-	-	-	-	-	43	-	-
	その他の女性生殖器の悪性新生物	-	-	-	-	-	-	-	-	-	-	-	-	-
	前立腺の悪性新生物	112	-	1	-	-	-	-	-	-	111	-	-	-
	その他の男性生殖器の悪性新生物	4	-	-	-	-	-	-	-	-	4	-	-	-
	腎及び腎盂の悪性新生物	21	-	-	-	-	-	-	-	-	21	-	-	-
	膀胱の悪性新生物	74	-	-	-	-	-	-	-	-	74	-	-	-
	その他の尿路の悪性新生物	7	-	-	-	-	-	-	-	-	7	-	-	-
	眼及び付属器の悪性新生物	-	-	-	-	-	-	-	-	-	-	-	-	-
	中枢神経系の悪性新生物	13	-	-	-	-	-	-	13	-	-	-	-	-
	甲状腺の悪性新生物	9	-	-	-	-	9	-	-	-	-	-	-	-
	その他のリンパ組織、造血組織及び関連組織の悪性新生物	46	46	-	-	-	-	-	-	-	-	-	-	-
	その他の悪性新生物	55	5	-	16	-	13	2	5	1	2	11	-	-
	子宮頸(部)の上皮内癌	8	-	-	-	-	-	-	-	-	-	8	-	-
	その他の上皮内新生物	35	-	-	8	-	11	-	-	-	16	-	-	-
	皮膚の良性新生物	-	-	-	-	-	-	-	-	-	-	-	-	-
	乳房の良性新生物	-	-	-	-	-	-	-	-	-	-	-	-	-
	子宮平滑筋腫	44	1	-	-	-	-	-	-	-	-	43	-	-
	卵巣の良性新生物	13	-	-	-	-	-	-	-	-	-	13	-	-
	腎尿路の良性新生物	-	-	-	-	-	-	-	-	-	-	-	-	-
	中枢神経系のその他の新生物	17	-	1	-	-	-	-	16	-	-	-	-	-
	その他の新生物	163	81	-	21	-	10	13	4	7	4	23	-	-

コード	日本分類C分類	総数	内科	神内	胃腸科	小児科	外科	整外	脳外	胸外	泌尿科	婦人科	眼科	耳鼻科
III	血液及び造血器の疾患並びに免疫機構の障害	47	26	-	9	8	1	-	-	1	1	1	-	-
	血液及び造血器の疾患並びに免疫機構の障害	-	-	-	-	-	-	-	-	-	-	-	-	-
	鉄欠乏性貧血	8	2	-	5	-	-	-	-	-	-	1	-	-
	その他の貧血	16	12	-	3	-	-	-	-	1	-	-	-	-
	出血性の病態並びにその他の血及び造血器の疾患	23	12	-	1	8	1	-	-	-	1	-	-	-
	免疫機構の障害	-	-	-	-	-	-	-	-	-	-	-	-	-
IV	内分泌、栄養及び代謝疾患	171	93	23	14	22	1	7	1	1	-	9	-	-
	内分泌、栄養及び代謝疾患	-	-	-	-	-	-	-	-	-	-	-	-	-
	甲状腺中毒症	4	3	1	-	-	-	-	-	-	-	-	-	-
	甲状腺炎	1	1	-	-	-	-	-	-	-	-	-	-	-
	その他の甲状腺障害	1	-	-	-	-	-	-	-	1	-	-	-	-
	インスリン依存性糖尿病	1	1	-	-	-	-	-	-	-	-	-	-	-
	インスリン非依存性糖尿病	69	45	3	6	-	-	6	-	-	-	9	-	-
	その他の糖尿病	5	3	-	-	-	-	1	1	-	-	-	-	-
	卵巣機能障害	-	-	-	-	-	-	-	-	-	-	-	-	-
	栄養失調(症)及びビタミン欠乏症	5	1	4	-	-	-	-	-	-	-	-	-	-
	肥満(症)	-	-	-	-	-	-	-	-	-	-	-	-	-
	高脂血症	2	2	-	-	-	-	-	-	-	-	-	-	-
	体液量減少(症)	9	3	3	2	1	-	-	-	-	-	-	-	-
その他の内分泌、栄養及び代謝疾患	74	34	12	6	21	-	-	-	1	-	-	-	-	
V	精神及び行動の障害	24	7	4	4	8	-	-	-	-	-	1	-	-
	精神及び行動の障害	-	-	-	-	-	-	-	-	-	-	-	-	-
	統合失調症、統合失調症型障害及び妄想性障害	-	-	-	-	-	-	-	-	-	-	-	-	-
	気分[感情]障害(躁うつ病を含む)	3	1	1	-	-	-	-	-	-	-	1	-	-
	神経症性障害、ストレス関連障害及び身体表現性障害	7	1	-	-	6	-	-	-	-	-	-	-	-
	血管性及び詳細不明の認知症	3	1	1	1	-	-	-	-	-	-	-	-	-
	アルコール使用<飲酒>による精神及び行動の障害	2	2	-	-	-	-	-	-	-	-	-	-	-
	その他の精神作用物質使用による精神及び行動の障害	1	1	-	-	-	-	-	-	-	-	-	-	-
	知的障害<精神遅滞>	-	-	-	-	-	-	-	-	-	-	-	-	-
	その他の精神及び行動の障害	8	1	2	3	2	-	-	-	-	-	-	-	-
VI	神経系の疾患	193	5	125	2	19	-	12	29	-	-	1	-	-
	神経系の疾患	-	-	-	-	-	-	-	-	-	-	-	-	-
	パーキンソン病	7	-	7	-	-	-	-	-	-	-	-	-	-
	アルツハイマー病	2	1	1	-	-	-	-	-	-	-	-	-	-
	てんかん	63	3	37	-	11	-	-	11	-	-	1	-	-
	脳性麻痺及びその他の麻痺性症候群	2	-	1	-	-	-	1	-	-	-	-	-	-
	自律神経系の障害	-	-	-	-	-	-	-	-	-	-	-	-	-
	髄膜炎	10	-	8	-	2	-	-	-	-	-	-	-	-
	中枢神経系の炎症性疾患	11	-	4	-	2	-	2	3	-	-	-	-	-
	脊髄性筋萎縮症及び関連症	3	-	3	-	-	-	-	-	-	-	-	-	-
	多発性硬化症	9	-	9	-	-	-	-	-	-	-	-	-	-
	片頭痛及びその他の頭痛症候群	1	-	-	-	1	-	-	-	-	-	-	-	-
	一過性脳虚血発作及び関連症候群	24	1	19	1	-	-	-	3	-	-	-	-	-
	睡眠障害	-	-	-	-	-	-	-	-	-	-	-	-	-
	神経、神経根及び神経そうの障害	21	-	9	-	1	-	7	4	-	-	-	-	-
	その他の神経系の疾患	40	-	27	1	2	-	2	8	-	-	-	-	-
VII	眼及び付属器の疾患	227	-	1	-	-	-	-	-	-	-	-	226	-
	眼及び付属器の疾患	-	-	-	-	-	-	-	-	-	-	-	-	-
	白内障	203	-	-	-	-	-	-	-	-	-	-	203	-
	結膜炎	-	-	-	-	-	-	-	-	-	-	-	-	-
	屈折及び調節の障害	-	-	-	-	-	-	-	-	-	-	-	-	-
	麦粒腫及びさん粒腫	1	-	-	-	-	-	-	-	-	-	-	1	-
	涙器の障害	1	-	-	-	-	-	-	-	-	-	-	1	-
	角膜炎	1	-	-	-	-	-	-	-	-	-	-	1	-
	網膜剥離及び裂孔	-	-	-	-	-	-	-	-	-	-	-	-	-
	網膜血管閉塞症	2	-	-	-	-	-	-	-	-	-	-	2	-
	緑内障	1	-	-	-	-	-	-	-	-	-	-	1	-
	斜視	12	-	-	-	-	-	-	-	-	-	-	12	-
	盲<失明>及び低視力	-	-	-	-	-	-	-	-	-	-	-	-	-
その他の眼及び付属器の疾患	6	-	1	-	-	-	-	-	-	-	-	5	-	
VIII	耳及び乳様突起の疾患	52	4	34	-	2	-	-	-	-	-	-	-	12
	耳及び乳様突起の疾患	-	-	-	-	-	-	-	-	-	-	-	-	-
	外耳炎	-	-	-	-	-	-	-	-	-	-	-	-	-
	耳垢栓塞	-	-	-	-	-	-	-	-	-	-	-	-	-
	その他の外耳疾患	-	-	-	-	-	-	-	-	-	-	-	-	-
	中耳炎	2	-	-	-	2	-	-	-	-	-	-	-	-
	耳管炎	-	-	-	-	-	-	-	-	-	-	-	-	-
	耳管閉塞	-	-	-	-	-	-	-	-	-	-	-	-	-
	中耳真珠腫	-	-	-	-	-	-	-	-	-	-	-	-	-
	その他の中耳及び乳様突起の疾患	-	-	-	-	-	-	-	-	-	-	-	-	-
	メニエール病	4	-	2	-	-	-	-	-	-	-	-	-	2
	中枢性めまい	4	-	4	-	-	-	-	-	-	-	-	-	-
	その他の内耳疾患	29	3	25	-	-	-	-	-	-	-	-	-	1
難聴	13	1	3	-	-	-	-	-	-	-	-	-	9	
その他の耳疾患	-	-	-	-	-	-	-	-	-	-	-	-	-	
IX	循環器系の疾患	1,803	1,111	198	31	5	12	-	167	275	4	-	-	-
	循環器系の疾患	-	-	-	-	-	-	-	-	-	-	-	-	-
	本態性(原発性)高血圧(症)	17	16	1	-	-	-	-	-	-	-	-	-	-
高血圧性心疾患	2	2	-	-	-	-	-	-	-	-	-	-	-	

コード	日本分類C分類	総数	内科	神内	胃腸科	小児科	外科	整外	脳外	胸外	泌尿科	婦人科	眼科	耳鼻科
	高血圧性腎疾患	-	-	-	-	-	-	-	-	-	-	-	-	-
	高血圧性心腎疾患	-	-	-	-	-	-	-	-	-	-	-	-	-
	二次性高血圧症	-	-	-	-	-	-	-	-	-	-	-	-	-
	狭心症	422	401	-	-	-	1	-	-	20	-	-	-	-
	急性心筋梗塞	65	63	1	-	-	-	-	-	1	-	-	-	-
	冠動脈硬化症	14	14	-	-	-	-	-	-	-	-	-	-	-
	陳旧性心筋梗塞	112	111	-	-	-	-	-	-	1	-	-	-	-
	その他の虚血性心疾患	25	25	-	-	-	-	-	-	-	-	-	-	-
	慢性リウマチ性心疾患	-	-	-	-	-	-	-	-	-	-	-	-	-
	慢性非リウマチ性心内膜疾患	34	11	-	-	-	-	-	-	23	-	-	-	-
	心筋症	11	11	-	-	-	-	-	-	-	-	-	-	-
	不整脈及び伝導障害	176	172	-	-	1	-	-	-	3	-	-	-	-
	心不全	178	168	1	7	-	-	-	-	2	-	-	-	-
	その他の心疾患	18	14	-	-	-	-	-	-	4	-	-	-	-
	脳梗塞	199	7	165	3	1	-	-	23	-	-	-	-	-
	くも膜下出血	19	-	-	-	-	-	-	19	-	-	-	-	-
	脳内出血	79	-	2	1	-	-	-	76	-	-	-	-	-
	脳動脈硬化(症)	-	-	-	-	-	-	-	-	-	-	-	-	-
	その他の脳血管疾患	69	-	26	-	1	-	-	41	-	1	-	-	-
	動脈硬化(症)	69	50	-	-	-	-	-	-	19	-	-	-	-
	痔核	12	-	-	3	-	9	-	-	-	-	-	-	-
	低血圧(症)	4	1	-	1	2	-	-	-	-	-	-	-	-
	肺塞栓症	5	4	-	-	-	-	-	-	-	1	-	-	-
	大動脈瘤及び解離	84	25	-	1	-	1	-	-	57	-	-	-	-
	レイノー症候群	-	-	-	-	-	-	-	-	-	-	-	-	-
	動脈の塞栓症及び血栓症	9	5	-	-	-	-	-	-	4	-	-	-	-
	その他の動脈, 細動脈及び毛細血管の疾患	21	5	-	5	-	-	-	8	3	-	-	-	-
	静脈炎, 血栓(性)静脈炎並びに静脈の塞栓症及び血管の疾患	5	2	2	-	-	1	-	-	-	-	-	-	-
	下肢の静脈瘤	137	1	-	-	-	-	-	-	136	-	-	-	-
	食道静脈瘤	5	-	-	5	-	-	-	-	-	-	-	-	-
	その他の循環器系の疾患	12	3	-	5	-	-	-	-	2	2	-	-	-
X	呼吸器系の疾患	889	431	30	67	298	-	-	1	41	-	-	-	21
	呼吸器系の疾患	-	-	-	-	-	-	-	-	-	-	-	-	-
	急性鼻咽頭炎[かぜ]〈感冒〉	4	-	-	-	4	-	-	-	-	-	-	-	-
	急性咽喉炎及び急性扁桃炎	34	5	-	-	25	-	-	-	-	-	-	-	4
	急性副鼻腔炎	1	-	-	-	1	-	-	-	-	-	-	-	-
	急性喉頭炎及び気管炎	-	-	-	-	-	-	-	-	-	-	-	-	-
	その他の急性上気道感染症	24	-	-	-	22	-	-	-	-	-	-	-	2
	肺炎	366	230	15	34	84	-	-	-	3	-	-	-	-
	急性気管支炎	138	15	1	1	121	-	-	-	-	-	-	-	-
	急性細気管支炎	1	1	-	-	-	-	-	-	-	-	-	-	-
	急性又は慢性と明示されない気管支炎	-	-	-	-	-	-	-	-	-	-	-	-	-
	慢性閉塞性肺疾患	14	13	-	-	-	-	-	1	-	-	-	-	-
	喘息	44	15	-	1	28	-	-	-	-	-	-	-	-
	アレルギー性鼻炎	-	-	-	-	-	-	-	-	-	-	-	-	-
	慢性副鼻腔炎	-	-	-	-	-	-	-	-	-	-	-	-	-
	インフルエンザ	17	6	1	-	10	-	-	-	-	-	-	-	-
	その他の鼻及び副鼻腔の疾患	-	-	-	-	-	-	-	-	-	-	-	-	-
	扁桃及びアデノイドの慢性疾患	-	-	-	-	-	-	-	-	-	-	-	-	-
	その他の上気道の疾患	18	1	-	-	2	-	-	-	-	-	-	-	15
	気管支拡張症	2	2	-	-	-	-	-	-	-	-	-	-	-
	じん肺(症)	-	-	-	-	-	-	-	-	-	-	-	-	-
	間質性肺疾患	9	8	-	1	-	-	-	-	-	-	-	-	-
	気胸	35	6	-	-	-	-	-	-	29	-	-	-	-
	その他の呼吸器系の疾患	182	129	13	30	1	-	-	-	9	-	-	-	-
X I	消化器系の疾患	1,080	49	1	698	13	315	1	1	1	1	-	-	-
	消化器系の疾患	-	-	-	-	-	-	-	-	-	-	-	-	-
	う蝕	-	-	-	-	-	-	-	-	-	-	-	-	-
	歯肉炎及び歯周疾患	-	-	-	-	-	-	-	-	-	-	-	-	-
	その他の歯及び歯の支持組織の障害	-	-	-	-	-	-	-	-	-	-	-	-	-
	胃潰瘍	42	2	-	38	-	2	-	-	-	-	-	-	-
	十二指腸潰瘍	16	3	-	11	-	2	-	-	-	-	-	-	-
	部位不明の消化性潰瘍	2	-	-	2	-	-	-	-	-	-	-	-	-
	胃炎及び十二指腸炎	8	1	-	5	1	-	-	-	1	-	-	-	-
	アルコール性肝疾患	17	1	-	16	-	-	-	-	-	-	-	-	-
	慢性肝炎(アルコール性のものを除く)	-	-	-	-	-	-	-	-	-	-	-	-	-
	肝硬変(アルコール性のものを除く)	20	1	-	19	-	-	-	-	-	-	-	-	-
	その他の肝疾患	44	3	-	40	-	1	-	-	-	-	-	-	-
	胆石症	146	4	-	90	-	52	-	-	-	-	-	-	-
	胆のう炎	27	2	-	23	-	2	-	-	-	-	-	-	-
	急性膵炎	22	3	-	19	-	-	-	-	-	-	-	-	-
	慢性膵炎	3	-	-	3	-	-	-	-	-	-	-	-	-
	その他の膵疾患	1	-	-	1	-	-	-	-	-	-	-	-	-
	口内炎及び関連疾患	-	-	-	-	-	-	-	-	-	-	-	-	-
	その他の口腔, 唾液腺及び顎の疾患	-	-	-	-	-	-	-	-	-	-	-	-	-
	その他の食道, 胃及び十二指腸の疾患	35	1	-	32	-	1	-	1	-	-	-	-	-
	虫垂の疾患	73	3	-	7	4	59	-	-	-	-	-	-	-
	鼠径ヘルニア	103	-	-	-	-	103	-	-	-	-	-	-	-
	その他のヘルニア	15	-	-	-	-	15	-	-	-	-	-	-	-

コード	日本分類C分類	総数	内科	神内	胃腸科	小児科	外科	整外	脳外	胸外	泌尿科	婦人科	眼科	耳鼻科
	クローン病	2	-	-	2	-	-	-	-	-	-	-	-	-
	潰瘍性大腸炎	13	-	-	12	1	-	-	-	-	-	-	-	-
	腸閉塞	54	4	-	35	3	12	-	-	-	-	-	-	-
	過敏性腸症候群	-	-	-	-	-	-	-	-	-	-	-	-	-
	便秘	6	-	-	3	3	-	-	-	-	-	-	-	-
	裂肛及び痔瘻	4	-	-	-	-	4	-	-	-	-	-	-	-
	その他の胃腸の疾患	312	8	-	268	-	36	-	-	-	-	-	-	-
	腹膜炎	16	3	1	7	-	3	1	-	-	1	-	-	-
	その他の消化器系の疾患	99	10	-	65	1	23	-	-	-	-	-	-	-
X II	皮膚及び皮下組織の疾患	66	22	1	5	9	9	15	1	3	1	-	-	-
	皮膚及び皮下組織の疾患	-	-	-	-	-	-	-	-	-	-	-	-	-
	皮膚及び皮下組織の感染症	43	18	-	2	6	6	10	-	1	-	-	-	-
	アトピー性皮膚炎	-	-	-	-	-	-	-	-	-	-	-	-	-
	接触皮膚炎	1	-	-	-	-	1	-	-	-	-	-	-	-
	その他の皮膚炎及び湿疹	3	-	-	1	-	1	-	1	-	-	-	-	-
	乾せん及びその他の丘疹落せつ性障害	-	-	-	-	-	-	-	-	-	-	-	-	-
	じんま疹	1	-	-	-	1	-	-	-	-	-	-	-	-
	爪の障害	-	-	-	-	-	-	-	-	-	-	-	-	-
	脱毛症	-	-	-	-	-	-	-	-	-	-	-	-	-
	ざ瘡<アクネ>	-	-	-	-	-	-	-	-	-	-	-	-	-
	色素異常症	-	-	-	-	-	-	-	-	-	-	-	-	-
	うおのめ及びべんち	-	-	-	-	-	-	-	-	-	-	-	-	-
	その他の皮膚及び皮下組織の疾患	18	4	1	2	2	1	5	-	2	1	-	-	-
X III	筋骨格系及び結合組織の疾患	231	27	5	2	27	-	151	19	-	-	-	-	-
	筋骨格系及び結合組織の疾患	-	-	-	-	-	-	-	-	-	-	-	-	-
	関節リウマチ	4	2	-	-	-	-	2	-	-	-	-	-	-
	痛風	2	1	-	-	-	-	1	-	-	-	-	-	-
	その他の炎症性多発性関節障害	8	6	-	-	-	-	2	-	-	-	-	-	-
	脊椎障害(脊椎症を含む)	56	1	2	-	-	-	45	8	-	-	-	-	-
	椎間板障害	25	1	1	-	-	-	18	5	-	-	-	-	-
	頸腕症候群	-	-	-	-	-	-	-	-	-	-	-	-	-
	腰痛症及び坐骨神経痛	3	-	-	-	-	-	2	1	-	-	-	-	-
	その他の背部痛	-	-	-	-	-	-	-	-	-	-	-	-	-
	その他の脊柱障害	23	2	-	-	-	-	16	5	-	-	-	-	-
	骨粗しょう症	-	-	-	-	-	-	-	-	-	-	-	-	-
	その他の骨の密度及び構造の障害	2	-	-	-	-	-	2	-	-	-	-	-	-
	関節症	33	-	-	-	-	-	33	-	-	-	-	-	-
	肩の傷害<損傷>	-	-	-	-	-	-	-	-	-	-	-	-	-
	四肢の後天性変形	4	1	-	-	-	-	3	-	-	-	-	-	-
	膝内障	4	-	-	-	-	-	4	-	-	-	-	-	-
	関節痛	-	-	-	-	-	-	-	-	-	-	-	-	-
	その他の関節障害	3	-	-	-	-	-	3	-	-	-	-	-	-
	全身性エリテマトーデス<SLE>	2	1	-	1	-	-	-	-	-	-	-	-	-
	乾燥症候群〔シェーグレン症候群〕	-	-	-	-	-	-	-	-	-	-	-	-	-
	ベーチェット病	1	1	-	-	-	-	-	-	-	-	-	-	-
	その他の全身性結合組織障害	34	4	2	1	27	-	-	-	-	-	-	-	-
	軟部組織障害	18	7	-	-	-	-	11	-	-	-	-	-	-
	骨髄炎	3	-	-	-	-	-	3	-	-	-	-	-	-
	若年性骨軟骨症<骨端症>	-	-	-	-	-	-	-	-	-	-	-	-	-
	その他の筋骨格系及び結合組織の疾患	6	-	-	-	-	-	6	-	-	-	-	-	-
X IV	腎尿路生殖器系の疾患	611	133	5	17	22	8	-	-	2	324	100	-	-
	腎尿路生殖器系の疾患	-	-	-	-	-	-	-	-	-	-	-	-	-
	急性及び急速進行性腎炎症候群	2	2	-	-	-	-	-	-	-	-	-	-	-
	ネフローゼ症候群	13	6	-	-	7	-	-	-	-	-	-	-	-
	その他の糸球体疾患	10	8	-	-	2	-	-	-	-	-	-	-	-
	腎尿細管間質性疾患	100	33	4	5	8	-	-	-	1	46	3	-	-
	慢性腎不全	84	40	-	2	-	-	-	-	-	42	-	-	-
	その他の腎不全	12	5	-	1	1	-	-	-	-	4	1	-	-
	月経障害	1	-	-	-	-	-	-	-	-	-	1	-	-
	閉経期及びその他の閉経周辺期障害	-	-	-	-	-	-	-	-	-	-	-	-	-
	乳房の障害	-	-	-	-	-	-	-	-	-	-	-	-	-
	卵管炎及び卵巣炎	-	-	-	-	-	-	-	-	-	-	-	-	-
	子宮頸(部)の炎症性疾患	-	-	-	-	-	-	-	-	-	-	-	-	-
	その他の女性骨盤臓器の炎症性疾患	5	1	-	-	-	-	-	-	-	-	4	-	-
	子宮内膜症	5	-	-	-	-	-	-	-	-	-	5	-	-
	女性性器脱	23	-	-	-	-	-	-	-	-	4	19	-	-
	卵巣、卵管及び子宮広間膜の非炎症性障害	26	-	-	-	-	-	-	-	-	-	26	-	-
	女性不妊症	-	-	-	-	-	-	-	-	-	-	-	-	-
	その他の女性生殖器の疾患	42	-	-	-	-	2	-	-	-	-	40	-	-
	尿路結石症	174	1	-	-	1	-	-	-	-	172	-	-	-
	膀胱炎	12	2	-	1	-	1	-	-	1	7	-	-	-
	その他の腎尿路系の疾患	67	32	1	8	3	4	-	-	-	18	1	-	-
	前立腺肥大(症)	20	-	-	-	-	1	-	-	-	19	-	-	-
	その他の男性生殖器の疾患	15	3	-	-	-	-	-	-	-	12	-	-	-
X V	妊娠、分娩及び産じょく	447	-	-	-	-	-	-	-	-	-	447	-	-
	妊娠、分娩及び産じょく	-	-	-	-	-	-	-	-	-	-	-	-	-
	自然流産	28	-	-	-	-	-	-	-	-	-	28	-	-
	医学的人工流産	41	-	-	-	-	-	-	-	-	-	41	-	-
	その他の流産	9	-	-	-	-	-	-	-	-	-	9	-	-
	妊娠高血圧症候群	1	-	-	-	-	-	-	-	-	-	1	-	-
	単胎自然分娩	219	-	-	-	-	-	-	-	-	-	219	-	-

コード	日本分類C分類	総数	内科	神内	胃腸科	小児科	外科	整外	脳外	胸外	泌尿科	婦人科	眼科	耳鼻科
	妊娠早期の出血(切迫流産を含む)	24	-	-	-	-	-	-	-	-	-	24	-	-
	前置胎盤、胎盤早期剥離及び分娩前出血	2	-	-	-	-	-	-	-	-	-	2	-	-
	その他の胎児及び字體胎に關連する母体のケア並びに予想される分娩の時間	42	-	-	-	-	-	-	-	-	-	42	-	-
	早産	1	-	-	-	-	-	-	-	-	-	1	-	-
	分娩後出血	-	-	-	-	-	-	-	-	-	-	-	-	-
	その他の妊娠及び分娩の障害及び合併症	79	-	-	-	-	-	-	-	-	-	79	-	-
	主として産じよくに關連する合併症及びその他の産科	1	-	-	-	-	-	-	-	-	-	1	-	-
XVI	周産期に発生した病態	80	-	-	-	52	-	-	-	-	-	28	-	-
	周産期に発生した病態	-	-	-	-	-	-	-	-	-	-	-	-	-
	妊娠期間及び胎児発育に關連する障害	16	-	-	-	9	-	-	-	-	-	7	-	-
	出産外傷	-	-	-	-	-	-	-	-	-	-	-	-	-
	周産期に特異的な呼吸障害及び心血管障害	8	-	-	-	8	-	-	-	-	-	-	-	-
	周産期に特異的な感染症	-	-	-	-	-	-	-	-	-	-	-	-	-
	胎児及び新生児の出血性障害及び血液障害	23	-	-	-	3	-	-	-	-	-	20	-	-
	その他の周産期に発生した病態	33	-	-	-	32	-	-	-	-	-	1	-	-
XVII	先天奇形、変形及び染色体異常	22	1	-	-	7	1	-	1	4	6	1	1	-
	先天奇形、変形及び染色体異常	-	-	-	-	-	-	-	-	-	-	-	-	-
	心臓の先天奇形	3	1	-	-	-	-	-	-	2	-	-	-	-
	二分脊椎<脊椎披裂>	-	-	-	-	-	-	-	-	-	-	-	-	-
	その他の神経系の先天奇形	-	-	-	-	-	-	-	-	-	-	-	-	-
	その他の循環器系の先天奇形	1	-	-	-	-	-	-	1	-	-	-	-	-
	唇裂及び口蓋裂	3	-	-	-	2	-	-	-	-	-	1	-	-
	小腸の先天欠損、閉鎖及び狭窄	1	-	-	-	1	-	-	-	-	-	-	-	-
	その他の消化器系の先天奇形	1	-	-	-	1	-	-	-	-	-	-	-	-
	停留精巢<睾丸>	4	-	-	-	-	-	-	-	-	4	-	-	-
	その他の腎尿路生殖器系の先天奇形	3	-	-	-	-	1	-	-	-	2	-	-	-
	股関節部の先天変形	-	-	-	-	-	-	-	-	-	-	-	-	-
	足の先天変形	-	-	-	-	-	-	-	-	-	-	-	-	-
	脊柱及び骨性胸部の先天奇形	-	-	-	-	-	-	-	-	-	-	-	-	-
	その他の筋骨格系の先天奇形及び変形	1	-	-	-	-	-	-	-	1	-	-	-	-
	その他の先天奇形	2	-	-	-	-	-	-	-	1	-	-	1	-
	染色体異常	3	-	-	-	3	-	-	-	-	-	-	-	-
XVIII	症状、徴候及び異常臨床所見・異常検査所見で他に分類されないもの	235	68	28	40	84	4	1	3	1	3	2	-	1
	症状、徴候及び異常臨床所見・異常検査所見で他に分類されないもの	-	-	-	-	-	-	-	-	-	-	-	-	-
	腹痛及び骨盤痛	14	4	-	8	-	-	-	-	-	-	2	-	-
	めまい	8	-	6	1	-	-	-	1	-	-	-	-	-
	不明熱	22	12	1	3	6	-	-	-	-	-	-	-	-
	頭痛	3	1	1	1	1	-	-	-	-	-	-	-	-
	老衰	1	-	-	1	-	-	-	-	-	-	-	-	-
	その他の症状、徴候及び異常臨床所見・異常検査所見	187	51	20	27	77	4	1	2	1	3	-	-	1
XIX	損傷、中毒及びその他の外因の影響	627	32	12	10	15	25	342	149	16	16	6	3	1
	損傷、中毒及びその他の外因の影響	-	-	-	-	-	-	-	-	-	-	-	-	-
	頭蓋骨及び顔面骨の骨折	8	-	-	-	-	-	-	8	-	-	-	-	-
	頭部、胸部及び骨盤の骨折(脊椎を含む)	59	4	1	-	-	1	47	4	2	-	-	-	-
	大腿骨の骨折	143	1	-	-	-	-	142	-	-	-	-	-	-
	その他の四肢の骨折	80	-	-	-	-	-	80	-	-	-	-	-	-
	多部位の骨折	11	-	-	-	-	-	11	-	-	-	-	-	-
	頭蓋内損傷	91	1	-	-	-	-	-	90	-	-	-	-	-
	その他の内臓の損傷	14	1	1	-	-	2	2	-	6	2	-	-	-
	熱傷及び腐食	2	-	-	-	-	-	-	1	1	-	-	-	-
	薬物、薬剤及び生物学的製剤による中毒	13	5	6	2	2	-	-	-	-	-	-	-	-
	薬用を主としない物質の毒作用	5	2	-	1	-	2	-	-	-	-	-	-	-
	明示された部位及び多部位の脱臼・捻挫及びストレッチ	20	-	-	-	-	-	19	1	-	-	-	-	-
	眼球及び眼窩の損傷	3	-	-	-	-	-	-	-	-	-	-	3	-
	明示された部位及び多部位の脱臼・捻挫及びストレッチ・挫傷及び外傷性関節	1	-	-	-	-	1	-	-	-	-	-	-	-
	その他の明示された部位、部位不明及び多部位の損傷	97	3	-	1	2	14	30	42	3	-	1	-	1
	自然開口部からの異物侵入の作用	9	3	-	-	2	2	-	-	-	-	2	-	-
	虐待症候群	-	-	-	-	-	-	-	-	-	-	-	-	-
	その他及び詳細不明の外因の作用	16	6	2	1	7	-	-	-	-	-	-	-	-
	外傷の早期合併症並びに外科的及び内科的ケアの合併	52	6	1	8	1	5	9	1	4	14	3	-	-
	損傷、中毒及びその他の外因による影響の続発・後遺症	3	-	1	-	-	-	-	2	-	-	-	-	-
XXI	健康状態に影響を及ぼす要因及び保健サービスの利用	547	93	8	18	14	8	38	4	3	72	289	-	-
	健康状態に影響を及ぼす要因及び保健サービスの利用	-	-	-	-	-	-	-	-	-	-	-	-	-
	避妊管理	-	-	-	-	-	-	-	-	-	-	-	-	-
	分娩前スクリーニング及びその他の妊娠の管理	1	-	-	-	-	-	-	-	-	-	1	-	-
	その他の生殖に關連する環境下での保健サービスの利用	283	-	-	-	-	-	-	-	1	-	282	-	-
	分娩後のケア及び検査	-	-	-	-	-	-	-	-	-	-	-	-	-
	歯の補てつ	-	-	-	-	-	-	-	-	-	-	-	-	-
	検査及び診査のための保健サービスの利用者	206	79	8	17	14	4	3	3	1	72	5	-	-
	予防接種	-	-	-	-	-	-	-	-	-	-	-	-	-
	特定の疾患(歯の補てつを除く)及び保健ケアのための保健サービスの利用者	41	6	-	-	-	-	35	-	-	-	-	-	-
	無症候性ヒト免疫不全ウイルス(HIV)感染状態	-	-	-	-	-	-	-	-	-	-	-	-	-
	伝染病に關連する健康障害をきたす恐れのあるその他	-	-	-	-	-	-	-	-	-	-	-	-	-
	腎透析依存	-	-	-	-	-	-	-	-	-	-	-	-	-
	その他の理由による保健サービスの利用者	16	8	-	1	-	4	-	1	1	-	1	-	-
XXII	特殊目的用コード	-	-	-	-	-	-	-	-	-	-	-	-	-
	特殊目的用コード	-	-	-	-	-	-	-	-	-	-	-	-	-
	重症急性呼吸器症候群[SARS]	-	-	-	-	-	-	-	-	-	-	-	-	-
	その他の特殊目的用コード	-	-	-	-	-	-	-	-	-	-	-	-	-

2.図書館

1.図書分類法

米国国立医学図書館分類法(N.L.M.C)

日本十進分類法(N.D.C)

2.蔵書

累計(2013年3月31日現在)

	単行書	ビデオ	製本雑誌	計
国内	4,826	43	7,665	12,534
国外	502		7,234	7,736
合計	5,328	43	14,899	20,270

年間統計(2012年4月1日～2013年3月31日まで)

	単行書(寄贈)	ビデオ	製本雑誌	計
国内	111(18)	0	138	249
国外	7(4)		127	134
合計	118(22)	0	265	383

雑誌受入Title数

国内 1,057(997) Title

国外 116(53) Title

計 1,173(1050) Title

3.資料購入数(2012年4月～2013年3月)

単行書	合計	836,897
ビデオ	合計	-
雑誌	洋雑誌	9,000,000
	和雑誌	2,074,000
	合計	11,074,000
Web版	医中誌	250,000
製本	製本費	383,985
その他	年会費	50,000
総合計		12,494,882

4.図書委員会

構成人数 7人

年間開催数 5回

5.文献申し込み件数

	4月	5月	6月	7月	8月	9月	10月	11月	12月	1月	2月	3月	合計
料金(円)	9,131	24,879	22,833	56,478	45,616	18,163	60,052	30,129	54,276	29,656	43,147	20,835	415,195
件数	11	28	28	63	51	22	67	34	62	37	55	27	485

2012年度分類別単行書受入状況

分類	主 題	購 入 図 書			寄 贈 図 書			計
		洋書	和書	小計	洋書	和書	小計	
数字	非医学書							
QS	解剖・組織		2	2		1	1	1
QT	生理・衛生学		1	1				1
QU	生化学・栄養学							
QV	薬理・薬学		7	7				7
QW	細菌・免疫							
QX	寄生虫							
QY	臨床病理							
QZ	病理	1	5	6		1	1	7
W	医学一般・法医学		5	5				5
WA	公衆衛生		1	1		1	1	2
WB	臨床医学一般		7	7				7
WC	伝染病		2	2				2
WD	全身病							
WE	筋肉・骨格		4	4		1	1	5

分類	主 題	購 入 図 書			寄 贈 図 書			計
		洋 書	和 書	小 計	洋 書	和 書	小 計	
WF	呼吸器		2	2				2
WG	心臓・循環器		6	6				6
WH	血液・リンパ							
WI	消化器		5	5		2	2	7
WJ	泌尿器		2	2	4	6	10	12
WK	内分泌		1	1				1
WL	神経		2	2				2
WM	精神医学		3	3				3
WN	放射線	1	6	7				7
WO	外科		1	1				1
WP	婦人科	1	7	8				8
WQ	産科		1	1				1
WR	皮膚科							
WS	小児科							
WT	老人科					1	1	1
WU	歯科							
WV	耳鼻咽喉科		2	2				2
WW	眼科							
WX	病院		1	1				1
WY	看護		20	20		5	5	25
WZ	医史学							
合計		3	93	96	4	18	22	118

2012年度 購入図書一覧

図書名	著者名	出版社
そのまま使える!図解説明 社会保障制度指さしガイド	伊東利洋	日経研出版
プロメテウス解剖学アトラス 解剖学総論 運動器系 第2版	坂井建雄	医学書院
毎日使える解剖図カラーイラストブック	小西敏郎	メディカ出版
臨床工学関連法規集	日本臨床工学技士会関連 法規検討委員会	医薬ジャーナル社
注射薬配合変化データ検索2009	吉野信次	薬事新報社
治療薬マニュアル2013	高久史磨	医学書院
抗菌薬の考え方、使い方 Ver.3	岩田健太郎	中外医学社
薬の相互作用としくみ	杉山正康	日経BP社
今日の治療薬2013	浦部晶夫	南江堂
日本医薬品集DB 2012年10月版	武田正一郎	じほう
錠剤・カプセル剤粉砕ハンドブック	木村利美	じほう
WHO Classification of Tumours of Soft Tissue and Bone. Fourth Edition	Christopher D.M. Fletcher	
新臨床腫瘍学 改訂第3版	日本臨床腫瘍学会	南江堂
がん外来化学療法マニュアル	国立がんセンター中央病院	南江堂
がん化学療法レジメン管理マニュアル	濱 敏弘	医学書院
新がん化学療法ベストプラクティス	岡元るみ子	照林社
がん放射線治療計画ハンドブック	小川和彦	メディカル・サイエンス・インターナ ショナル
もしも、がんが再発したら	国立がん研究センターがん対 策情報センター	英治出版
イラストで見る医療機器早わかりガイド	小野哲章	学研メディカル秀潤社
トップジャーナルの症例集で学ぶ医学英語 Book2	高橋 玲	アルク
外国人が来てても困らない外来診療のための英会話	Norma E. Wyse	メディカルビュー社
米国式症例プレゼンテーションが劇的に上手くなる方法	岸本暢将	羊土社
トップジャーナルの症例集で学ぶ医学英語 Book1	高橋 玲	アルク
国民衛生の動向2011-2012	厚生労働統計協会	厚生労働統計協会
DMAT標準テキスト	日本集団災害医学会 DMATテキスト編集委員会	へるす出版
腎臓病透析患者さんのための献立集	宮本佳代子	女子栄養大学出版部
PT・OT・STのためのリハビリテーション栄養	若林秀隆	医歯薬出版
腎臓病たんぱく質40gの献立集	宮本佳代子	女子栄養大学出版部
大腸がん手術後の100日レシピ	森谷宜皓	女子栄養大学出版部
食道がん術前・術後の100日レシピ	外村修一	女子栄養大学出版部

図書名	著者名	出版社
嚥下食ビラミッドによるペースト・ムース食レシピ 230 この1冊で極める不明熱の診断学 インフルエンザ診療ガイド 2012-13 IDSA ガイドライン MRSA 下肢の鏡視下手術 高尿酸血症・痛風の治療ガイドライン 第2版 脊椎脊髄外科サージカル・テクニク 頭頸部癌取扱い規約 第5版 2012年6月 手の外傷-早期機能回復をめざして 呼吸リハビリテーションマニュアル-運動療法- 第2版 結核診療ガイドライン 改訂第2版 AHA 心肺蘇生と救急心血管治療のためのガイドライン 2010 2010-2011DATA BOOK ペースメーカー・ICD・CRT 心血管疾患の画像診断マニュアル 心臓手術の実際 心臓手術の周術期管理 心臓麻酔ポケットマニュアル 臨床に活かす病理診断学-消化器・肝胆膵編 胃の拡大内視鏡診断 消化器疾患診療のすべて 画像と病理の対比から学ぶ膵癌診療アトラス 消化器内視鏡ハンドブック 腹腔鏡下虫垂切除術 食道アカシア取扱い規約 第4版 2012年6月 最新化学療法レジメン-泌尿器がん- 図解 泌尿器科手術 前立腺癌診療ガイドライン 2012年版 精巣腫瘍診療ガイドライン 2009年版 新しい尿路結石症の診断・治療 イラストレイテッド泌尿器科手術 第2集 ネオアジュバント療法:概念と再評価 Textbook of Uroradiology 4th ed. Hinman's Atlas of Urologic Surgery 3ed. 専門家に聞きたいコメディカルのための腎不全・透析療法 Q&A101 The Year Book of UROLOGY 2012 Clinical Management of Urolithiasis 専門家に聞きたいコメディカルのための糖尿病・糖尿病性腎症 Q&A101 神経脈管学 臨床脳波検査スキルアップ 精神医学の名著 50 精神科臨床のための必読 100 文献 APA 心理学大辞典 画像診断ヒヤリ・ハット-記憶に残る画像たち- 記帳・記録のガイド 医療放射線防護の常識・非常識 改訂新版 血管エコーレポート集 X線 CT 撮影における標準化 MRI 原理と MRS The Physics of Radiation Therapy Fourth Edition 小児麻酔マニュアル 改訂第6版 WHO Classification of Tumours of the Breast 4th ed. 骨盤臓器脱の手術 ホルモン補充療法 改訂版 デジタルマンモグラフィ実践テキスト 子宮体癌取扱い規約 第3版 2012年4月	栢下 淳 野口善令 菅谷憲夫 河野 茂 安田和則 日本痛風・核酸代謝学会 今栄信治 日本頭頸部癌学会 金谷文則 日本呼吸ケアリハビリテーション 学会 日本結核病学会 AHA 新田 隆 北風政史 許 俊鋭 天野 篤 野村 実 福嶋敬宜 八木一芳 跡見 裕 北川裕久 日本消化器内視鏡学会 松田 年 日本食道学会 福井 巖 影山幸雄 日本泌尿器科学会 日本泌尿器科学会 伊藤晴夫 加藤晴朗 新島端夫 N.Reed Dunnick Joseph A.Smith,Jr. 飯田喜俊 Gerald L.Andriole,Jr Thomas Knoll 西沢良記 小宮山雅樹 所司睦史 福本 修 中安信夫 繁樹算夫 放射線診療安全向上研究 会 原子力安全技術センター 大野和子 松尾 汎 日本放射線技術学会 今西好正 Faiz M.Khan 宮坂勝之 Sunil R.Lakhani 平松祐司 麻生武志 森山紀之 日本産科婦人科学会	医歯薬出版 文光堂 日本医事新報社 医業ジャーナル社 メジカルビュー社 メジカルビュー社 メジカルビュー社 メジカルビュー社 金原出版 メジカルビュー社 照林社 南江堂 シナジー CEコーポレーション メジカ出版 秀潤社 メジカル・サイエンス・インター ナショナル 羊土社 医学書院 医学書院 日本医師会 秀潤社 日本メジカルセンター 篠原出版 金原出版 メジカルビュー社 医学書院 金原出版 金原出版 メジカルビュー社 医学書院 協和企画 LWW 医歯薬出版 Elsevier 医歯薬出版 メジカ出版 金原出版 平凡社 星和書店 南江堂 原子力安全技術センター インナービジョン 医歯薬出版 日本放射線技術学会 医療科学社 LWW 克誠堂出版 IARC メジカルビュー社 医業ジャーナル社 オーム社 金原出版

図書名	著者名	出版社
子宮頸癌取扱い規約 第3版 2012年4月	日本産科婦人科学会	金原出版
病気がみえる Vol.9 婦人科・乳腺外科 第2版	医療情報科学研究所	メディックメディア
臨床・病理 乳癌取扱い規約 第17版 2012年6月	日本乳癌学会	金原出版
アトラスさくま-小児咽頭所見	佐久間孝久	丸善出版
高齢者の視覚障害とそのケア	長寿科学振興財団	長寿科学振興財団
実践的耳鼻咽喉科検査法	小林俊光	中山書店
めまいを見分ける・治療する	内村 泰	中山出版
エマルゴトレンシシステム マニュアル	日本臨床シミュレーション機構	へるす出版
心臓外科の器械出し	松田捷彦	メディカ出版
第42回日本看護学会論文集 老人看護	日本看護学会	日本看護学会
第42回日本看護学会論文集 成人看護Ⅱ	日本看護学会	日本看護学会
看護業務「考え方」「話し方」「書き方」100のコツ	クワイ正一	日総研
アートにあふれる看護のリーダー湿布	松村啓史	メディカ出版
ラウンド病棟管理の着眼点	高橋弘枝	日総研出版
第42回日本看護学会論文集 看護総合	日本看護学会	日本看護学会
新人・後輩ナースを教える技術 50	濱川博招	メディカ出版
ナースのためのやさしくわかる手術看護	小野寺 久	ナツメ社
クレーム・バワハラ・理不尽な要求を必ず黙らせる切り返し話術 55の鉄則	神岡真司	TAC出版
看護職としての社会人基礎力の育て方	箕浦とき子	日本看護協会出版会
実践ストレスマネジメント	久保田聰美	医学書院
ナレッジマネジメント	大串正樹	医学書院
実践家のリーダーシップ	井部俊子	ライフサポート社
毎日の病棟管理最強レシピ	北浦暁子	メディカ出版
看護管理者のための「幸せ交渉術」	松村啓史	メディカ出版
ナースのための最新術前・術後ケア	中畑高子	学研メディカル秀潤社
学びなおしのマネジメント基礎科目 国数英	塚崎朝子	メディカ出版
看護師長のための「病院経営」「経営数値」パーフェクトマスター Book	下吹越一孝	メディカ出版
かんたんマスターモニター心電図	三宅良彦	照林社
がん化学療法	長場直子	学研メディカル秀潤社
ナースのためのやさしくわかるがん化学療法のケア	坪井正博	ナツメ社
見てわかる脳神経ケア	道又元裕	照林社
看護白書 平成24年版	日本看護協会	日本看護協会出版会
成果のみえる病棟目標の立て方	原 玲子	日本看護協会出版会

3. 中央検査科

外部精度管理参加状況

実施月	精度管理調査名称	主催
6月	日臨技臨床検査精度管理調査	日本臨床衛生検査技師会
9月	三重県臨床検査精度管理調査	三重県臨床検査精度管理協議会
9月	臨床検査精度管理調査	日本医師会
2月		
6月	CAP国際臨床検査成績評価プログラム	米国Colleg of American Pathologists
10月		

総検査件数

	合計	入院	外来	救急外来	検診	受託
総計	2,269,738	557,701	1,262,057	128,978	269,916	6
生化学検査	1,627,091	396,192	965,657	77,770	187,472	
免疫検査	138,847	24,466	70,223	15,143	29,015	
血液検査	280,591	92,371	144,975	20,746	22,499	
尿一般検査	98,601	10,990	57,634	2,521	27,456	
輸血検査	6,869	1,600	3,994	893	382	
微生物検査	53,828	30,081	11,842	11,905		
生理検査	51,069					
病理・細胞検査	12,842	2,001	7,732		3,092	6

検査件数

一般検査

検査項目	合計	入院	外来	救急外来	検診
尿定性・半定量	46,174	5,317	31,468	1,264	8,125
尿沈渣	34,308	4,354	24,225	1,207	4,522
蛋白定量	985	488	493	4	0
糖 定量	9	3	5	1	0
VMA定性	16	3	13	0	0
B-J蛋白定性	28	12	15	1	0
パラコート	0	0	0	0	0
Secreta	28	1	27	0	0
便潜血(免疫)	8,929	372	860	19	7,678
便潜血2(免疫)	7,261	1	261	0	6,999
トランスフェリン	437	107	199	2	129
虫卵(塗沫)	9	2	5	0	2
虫卵(集卵)	4	0	3	0	1
虫卵(セロテープ)	2	0	2	0	0
便膿球	205	149	43	13	0
髄液一般	167	145	12	10	0
精液一般	0	0	0	0	0
穿刺液一般	21	18	3	0	0
穿刺液蛋白	0	0	0	0	0
リバルタ	18	18	0	0	0
	98,601	10,990	57,634	2,521	27,456

血液学的検査

CBC検体数	95,061	28,701	52,199	4,881	9,280
凝固検体数	30,985	11,024	14,569	3,673	1,719
末梢血一般	95,061	28,701	52,199	4,881	9,280
網状赤血球	8,305	2,063	6,167	75	0
末梢血液像	71,223	20,139	40,861	966	9,257
(目視精査)	22,064	11,669	9,321	599	475
NAP染色	128	12	116	0	0
POX染色	5	3	2	0	0
鼻汁エオシン細胞	1	0	1	0	0
CAPD排液	64	16	48	0	0
骨髓像	136	115	21	0	0
ハムテスト	4	1	3	0	0
シュガーテスト	3	1	2	0	0
赤沈	4,104	449	3,641	12	2
出血時間	2,764	382	2,332	50	0
PT	29,578	9,941	14,244	3,651	1,742
APTT	21,160	7,988	7,808	3,621	1,743
TT	127	73	53	1	0
HPT	392	157	228	7	0
Fig	11,527	4,590	3,719	3,218	0
FDP	9,313	3,389	2,780	3,144	0
D-ダイマ	4,098	2,353	1,262	483	0
AT-III	387	306	43	38	0
血小板粘着能	59	9	50	0	0
凝集能	83	14	69	0	0
毛細管抵抗試験	5	0	5	0	0
	280,591	92,371	144,975	20,746	22,499

生化学的検査

検査項目	合計	入院	外来	救急外来	検診
検体数	95,368	28,181	52,930	5,027	9,230
TP	66,777	16,458	36,765	4,714	8,840
ALB	64,785	17,759	37,429	817	8,780
A/G比	11,337	198	4,690	8	6,441
ZTT	7,371	255	2,523	18	4,575
T-BIL	69,169	20,569	37,053	4,753	6,794
UB-BIL	226	110	115	1	0
GLU(S:血清)	76,384	19,572	42,854	4,732	9,226
GLU(P:血漿)	768	336	429	3	0
常用負荷試験	24	3	21	0	0
HbA1c	37,584	2,060	27,494	388	7,642
アンモニア	2,428	819	1,283	326	0
BUN	86,293	25,760	48,013	4,827	7,693
CRE	87,969	25,801	48,295	4,829	9,044
24h-Ccr	110	87	23	0	0
AMY-Ccr	6	1	4	1	0
UA	54,241	8,099	36,491	585	9,066
T-cho	45,545	4,823	31,172	472	9,078
HDL-C	38,164	1,879	26,674	386	9,225
LDL-C(計算)	38,263	1,833	26,822	383	9,225
TG	45,185	3,437	32,069	454	9,225
Na	74,377	24,830	44,720	4,826	1
K	74,509	24,867	44,817	4,824	1
Cl	69,364	22,274	42,292	4,797	1
Ca	37,213	11,007	21,963	4,242	1
IP	10,389	2,266	8,052	71	0
Mg	4,702	1,306	3,333	63	0
Fe	7,328	1,345	5,792	80	111
UIBC	5,493	874	4,559	60	0
ICG停滞率	57	21	36	0	0
尿・蓄尿					
Na	632	292	332	8	0
K	524	240	280	4	0
Cl	430	168	258	4	0
Ca	65	48	17	0	0
IP	21	10	11	0	0
Mg	16	5	11	0	0
UN	377	114	258	5	0
CRE	1,163	421	732	10	0
UA	377	114	258	5	0
尿中微量Alb	2,922	82	2,834	6	0
AST	85,546	24,993	46,485	4,842	9,226
ALT	86,108	24,627	47,417	4,838	9,226
LDH	78,840	23,139	43,475	4,816	7,410
ALP	73,046	19,697	39,646	4,664	9,039
γ-GTP	61,601	16,153	35,531	691	9,226
CHE	32,943	6,200	19,335	266	7,142
AMY(血清)	35,394	8,916	15,834	3,572	7,072
AMY(尿)	1,292	623	532	137	0
CPK	61,114	19,264	35,678	4,676	1,496
CK-MB	3,384	1,000	1,095	1,289	0
LAP	7,477	2,096	5,169	141	71
IgG	5,224	1,248	3,833	143	0
IgA	4,738	1,098	3,500	140	0
IgM	4,553	1,112	3,298	143	0
PA(EIA)	5,574	51	3,328	3	2,192
F-T3	4,427	683	3,496	156	92
F-T4	5,035	750	4,027	166	92
TSH	5,457	752	4,446	167	92
インスリン	834	97	725	12	0
CEA	12,026	435	7,981	28	3,582
	1,597,201	393,077	945,605	77,592	180,927

検査項目	合計	入院	外来	救急外来	検診
フェリチン	7,290	1,207	6,009	74	0
AFP	3,474	117	1,901	9	1,447
CA19-9	10,166	366	6,284	25	3,491
CA125	4,327	163	2,545	12	1,607
β 2-MG(血中)	2,677	597	2,060	20	0
β 2-MG(尿中)	494	129	360	5	0
タクロリムス	35	12	23	0	0
フェニトイン	219	92	122	5	0
フェノバルビタール	63	14	48	1	0
カルバマゼピン	204	31	165	8	0
バルプロ酸	471	57	399	15	0
ジゴキシシン	121	26	91	4	0
テオフィリン	28	12	16	0	0
シクロスポリン	35	7	28	0	0
バンコマイシン	226	225	1	0	0
メトトレキレート(MTX)	32	32	0	0	0
ゲンタマイシン	28	28	0	0	0
	29,890	3,115	20,052	178	6,545

免疫学的検査

検査項目	合計	入院	外来	救急外来	検診
HBs抗原	15,634	406	7,760	1,928	5,540
HBs抗体	2,092	135	853	230	874
HCV抗体	15,490	408	7,757	1,930	5,395
HTLV-1抗体	5,295	212	4,147	935	1
HIV-1,2抗体	10,943	440	7,350	1,407	1,746
梅毒定性(RPR)	15,278	392	7,571	1,931	5,384
梅毒定性(TPHA)	15,272	398	7,571	1,930	5,373
CRP	56,955	21,742	26,037	4,788	4,388
RF	1,222	166	732	10	314
ASO	321	113	199	9	0
LEテスト	131	22	106	3	0
妊娠反応定性	59	2	18	39	0
β HCG(尿)	82	16	65	1	0
β HCG(血清)	73	14	57	2	0
	138,847	24,466	70,223	15,143	29,015

輸血検査

検査項目	合計	入院	外来	救急外来	検診
血液型検査					
ABO+Rh	4,582	855	2,637	708	382
新生児	281	33	248	0	0
直接クームス	61	28	31	2	0
関節クームス	60	27	31	2	0
不規則抗体	1,885	657	1,047	181	0
	6,869	1,600	3,994	893	382

微生物学的検査

検査項目	合計	入院	外来	救急外来
【一般細菌】				
培養材料				
1.口腔、呼吸器	1,889	779	318	792
2.消化管	858	646	167	45
3.泌尿、生殖器	1,326	551	521	254
4.血液、穿刺液	4,689	3,227	318	1,144
5.その他部位	2,116	1,754	332	30
6.その他 I (婦人科)	495	50	442	3
顕微鏡検査	3,252	1,367	440	1,445
嫌気性培養	209	156	35	18
監視培養	63	57	6	0
一般細菌培養同定	9,063	5,375	1,880	1,808
尿定量培養	1,326	551	521	254
血液培養	4,463	3,042	298	1,123
MRSA	1,312	1,073	193	46
薬剤感受性(依頼件数)	9,420	5,653	1,632	2,135
薬剤感受性(実施結果)				
1菌種	2,146	997	1,149	
2菌種	344	194	150	
3菌種以上	43	23	20	
【抗酸菌検査】				
顕微鏡検査	1,030	209	272	549
分離培養	1,010	207	263	540
【真菌検査】				
分離培養	2,320	1,639	630	51
【その他】				
迅速O157	63	27	31	5
CDトキシン(便)	328	281	43	4
エンドトキシン	488	468	16	4
β-Dグルカン	907	755	145	7
便中ロタウイルス抗原	162	99	32	31
クラミジア(尿中)	5	0	5	0
A群連鎖球菌	135	53	33	49
インフルエンザA・B	908	100	443	365
RSウイルス抗原	157	41	25	91
アデノ(咽頭)	148	54	22	72
アデノ(結膜)	3	2	1	0
アデノ(尿)	0	0	0	0
アデノ(便)	115	85	9	21
マイコ(院内簡易)	1,198	205	557	436
給食便培養	589	0	589	0
尿中レジオネラ菌	502	98	134	270
尿中肺炎球菌	746	263	170	313
	53,828	30,081	11,842	11,905

病理検査

検査項目	合計	入院	外来	検診	受託
病理組織顕微鏡					
1臓器	3,153	993	1,888	269	3
2臓器	481	273	204	4	0
3臓器	258	133	125	0	0
迅速顕微鏡検査	192	123	69	0	0
蛍光抗体法	8	4	1	0	3
免疫抗体法	252	149	101	2	0
電子顕微鏡検査	12	12	0	0	0
細胞診検査					
婦人科	6,099	36	3,269	2,794	0
その他	2,369	272	2,074	23	0
病理解剖	18	17	1	0	0
	12,842	2,012	7,732	3,092	6

生理学的検査

検査項目	合計
心電図12誘導	22,739
負荷	579
ホルター	442
トレッド	50
指尖脈波上肢	3
下肢	18
PWV/ABI	2,224
ホルター血圧	16
超音波検査	
心臓超音波	5,983
経食エコー	37
腹部	10,448
乳腺	2,367
甲状腺	726
上皮小体	34
頸部	191
頸動脈	867
下肢動脈	125
下肢静脈	857
その他エコー	232
PEIT	0
RFA	3
超音波生検	
肝生検	14
腎生検	10
乳房生検	301
甲状腺	41
リンパ節	12
その他エコー下穿刺	10
呼吸機能検査	1,138
脳波検査	
30分以上	679
小児脳波	266
大脳誘発電位	
上肢	44
下肢	23
三叉	1
視覚誘発電位	6
事象関連電位	0
聴性脳間反応	25
顔面神経伝導	29
R-R 100	17
CV-RR	44
SSR	20
Valsalva試験	0
神経伝導検査	398
F波	328
針筋電図	7
表面筋電図	1
A・ABR	282
聴力検査	
標準聴力	974
簡易聴力	202
気導聴力	30
チンパノメトリー	756
耳小骨筋反	7
重心動揺計	7
疲労試験	8
術中モニタリング	49
	53,670

中央処置室

処置項目	合計
【患者数】	
受付	79,231
採尿	32,535
採血	53,161
骨髄穿刺	13
(新生児採血)	
U-Bil	224
ガスリー	105
【実施検査】	
出血時間	2,598
毛細血管抵抗	3
【容器準備件数】	
病棟先付	30,276
検診	10,052
透析	3,885
【容器準備件数休日分】	
病棟先付	2,657
時間外	10,117
件数計(含透析等)	135,454

製剤別血液製剤使用量、廃棄量

赤血球製剤

(単位)

	1月	2月	3月	4月	5月	6月	7月	8月	9月	10月	11月	12月	合計
麻酔科					14	18	4		6			20	62
胃腸科	40	32	12	40	36	30	38	38	34	52	10	52	414
外科	18	4	14	34	18	26	16	10	12	20	2	32	206
救急科	20	10	12	6	8	4		34	16	4	16	20	150
胸部外科	128	218	142	72	76	150	94	112	148	154	202	224	1720
産婦人科	10	4	4		4				4	28	4	8	66
耳鼻咽喉科													0
小児科													0
神経内科	2				6				6		6		20
整形外科	18	6	22	16	16	8	12	20	32	6	18	12	186
透析科			4							4	4		12
内科	194	118	100	110	140	100	182	156	118	114	108	138	1578
脳神経外科	10	32	4	2	2	12	22	16	20	10	12	10	152
泌尿器科	4	12	32	26	18	4	8	22	8	10	16	8	168
使用合計	444	436	346	306	338	352	376	408	404	402	398	524	4734
廃棄量	6	2	25	12	20	12	10	0	16	0	8	4	115
廃棄率(%)	1.35	0.45	7.22	3.92	5.91	3.41	2.65	0.00	3.96	0.00	2.01	0.76	2.42

新鮮凍結血漿

120ml; 1単位 (FFP-LR2: 2単位)

	1月	2月	3月	4月	5月	6月	7月	8月	9月	10月	11月	12月	合計
麻酔科						22	4				6	10	42
胃腸科				4	4			18				4	30
外科	6						22			6			34
救急科			8									10	18
胸部外科	81.5	144	70	62	36	92.25	49.75	60	72	90	110	148	1015.5
産婦人科										4		6	10
耳鼻咽喉科													0
小児科					4								4
神経内科													0
整形外科									6		2		8
透析科													0
内科	79.25	10		6	8		2	10		14	6		135.25
脳神経外科	10						6		8			14	38
泌尿器科			22										22
使用合計	176.75	154	100	72	52	114.25	83.75	88	86	114	124	192	1356.8
廃棄量	12	0	0	8	0	0	18	0	2	4	0	6	50
廃棄率(%)	12.13	0.00	0.00	11.11	0.00	0.00	21.49	0.00	2.32	3.51	0.00	3.12	3.68

血小板製剤

(単位)

	1月	2月	3月	4月	5月	6月	7月	8月	9月	10月	11月	12月	合計
麻酔科				10		40						20	70
胃腸科	30	30	10	10	20	70	70		10			30	280
外科										30	10		40
救急科				20	10			20				20	70
胸部外科	200	365	260	190	190	300	160	120	250	190	280	410	2915
産婦人科			10									20	30
耳鼻咽喉科													0
小児科					5								5
神経内科													0
整形外科		20		20					20		20		80
透析科										10			10
内科	635	385	265	305	465	385	745	760	375	425	470	315	5530
脳神経外科							10			40			40
泌尿器科			30	10									50
使用合計	865	800	575	565	690	795	985	900	655	695	780	815	9120
廃棄量	0	10	0	15	0	40	0	0	0	0	0	20	85
廃棄率(%)	0	12.5	0.00	2.65	0.00	8.08	0.00	0.00	0.00	0.00	0.00	2.45	0.93

自己血

(単位)

	1月	2月	3月	4月	5月	6月	7月	8月	9月	10月	11月	12月	合計
麻酔科											4	6	10
胃腸科													0
外科													0
救急科													0
胸部外科			6	10								4	20
産婦人科					10		8				4		22
耳鼻咽喉科													0
小児科													0
神経内科													0
整形外科	8	4	8	18	8	13	22	12	9	17	2	4	125
透析科													0
内科													0
脳神経外科					2		4		6				12
泌尿器科	11	14	10	10	12		4					4	65
使用合計	19	18	24	38	32	13	38	12	15	17	10	18	254
廃棄量	0	4	2	0	2	0	2	0	2	0	4	2	18
廃棄率(%)	0.00	22.22	8.33	0.00	6.25	0.00	5.26	0.00	13.33	0.00	40.00	11.10	7.08

25%アルブミン

	1月	2月	3月	4月	5月	6月	7月	8月	9月	10月	11月	12月	合計
麻酔科													
胃腸科	56	62	44	30	20	36	27	46	12	36	44	42	455
外科	33	28	18	13	16	8	10		8	21	22	36	213
救急科													0
胸部外科	12	24	25	12	24	13	40	20	28	8	15	9	230
産婦人科					1	1							2
耳鼻咽喉科													0
小児科									2				2
神経内科				6			3	3					12
整形外科	6	6		3	3	8	6		2	7		1	42
透析科													0
内科	27	20	17	10	3	8	6	3			9	18	121
脳神経外科	6	6	18	13	6	12	28	8	18	12		22	149
泌尿器科					2	4	12						18
使用合計	140	146	122	87	75	90	132	80	70	84	90	128	1244

5%アルブミン

	1月	2月	3月	4月	5月	6月	7月	8月	9月	10月	11月	12月	合計
麻酔科													
胃腸科	8	5								2			15
外科	17	18	1	5	3		1		3	4	8	9	69
救急科	5									2			7
胸部外科	16	8	3	5	16	15	4	14	12	19	29	18	159
産婦人科													0
耳鼻咽喉科													0
小児科													0
神経内科													0
整形外科				1			1		2	5	4	1	14
透析科													0
内科	2						9	1	1				13
脳神経外科		1								1	4		6
泌尿器科			6					1					7
使用合計	48	32	10	11	19	15	15	16	18	33	45	28	290

4.放射線科

一般検査件数

		1月	2月	3月	4月	5月	6月	7月	8月	9月	10月	11月	12月	合計
胸部・腹部一般	外来	1,850	2,029	1,682	1,729	2,063	2,057	2,106	2,281	1,981	2,242	2,110	1,938	24,068
	入院	830	894	691	728	650	684	678	553	668	694	635	875	8,580
	計	2,680	2,923	2,373	2,457	2,713	2,741	2,784	2,834	2,649	2,936	2,745	2,813	32,648
頭部一般	外来	11	6	15	10	8	4	8	3	1	3	11	6	86
	入院	0	0	0	0	0	1	1	0	0	0	1	1	4
	計	11	6	15	10	8	5	9	3	1	3	12	7	90
脊椎一般	外来	329	295	322	274	305	312	293	285	276	297	314	298	3,600
	入院	74	58	74	59	74	67	73	105	58	58	61	56	817
	計	403	353	396	333	379	379	366	390	334	355	375	354	4,417
胸郭一般	外来	66	56	58	50	51	58	45	53	66	61	67	61	692
	入院	18	1	7	9	8	6	6	10	5	9	5	6	90
	計	84	57	65	59	59	64	51	63	71	70	72	67	782
骨盤一般	外来	155	162	211	173	184	169	177	162	204	181	180	189	2,147
	入院	130	131	136	85	145	99	128	155	139	120	118	119	1,505
	計	285	293	347	258	329	268	305	317	343	301	298	308	3,652
下肢一般	外来	222	168	217	220	200	222	239	244	235	218	218	190	2,593
	入院	42	46	72	52	67	52	39	39	45	65	63	67	649
	計	264	214	289	272	267	274	278	283	280	283	281	257	3,242
上肢一般	外来	157	154	177	133	163	171	173	145	134	134	153	148	1,842
	入院	48	33	25	10	18	18	24	12	8	20	21	22	259
	計	205	187	202	143	181	189	197	157	142	154	174	170	2,101
耳鼻科領域	外来	29	29	60	36	49	27	26	27	28	53	24	20	408
	入院	0	0	0	2	0	0	0	0	2	1	0	0	5
	計	29	29	60	38	49	27	26	27	30	54	24	20	413
軟線撮影	外来	433	563	350	269	428	444	559	596	431	628	658	388	5,747
	入院	0	0	0	2	0	1	1	0	0	0	1	0	5
	計	433	563	350	271	428	445	560	596	431	628	659	388	5,752
その他	外来	32	1	0	0	0	0	0	0	0	0	0	0	33
	入院	0	0	0	0	0	0	0	0	0	0	0	0	0
	計	32	1	0	0	0	0	0	0	0	0	0	0	33
合計		4,426	4,626	4,097	3,841	4,413	4,392	4,576	4,670	4,281	4,784	4,640	4,384	53,130

RI検査件数表

		1月	2月	3月	4月	5月	6月	7月	8月	9月	10月	11月	12月	合計
甲状腺ヨード摂取率							1							1
甲状腺	123I						1							1
	99mTc				1	1	1							3
副甲状腺														0
脳血流	123I-IMP	7	11	10	12	9	19	15	8	9	14	19	10	143
	99mTc-ECD	2			1	1	2		4		1	2	1	14
	Diamox負荷		1		1									2
	99mTc-HMPAO													0
脳槽														0
肝				1	1	1		2	1	2		2	1	11
肝、胆道														0
腎						3	1		1				1	6
腎、レノグラム					1	1	1	1	1			1		6
副腎				1	1	1						1		4
骨		32	39	30	26	38	32	27	35	22	29	30	23	363
腫瘍	67Ga	1	2		1			1	1	1	1			8
	201Tl													0
	123I	1												1
肺血流		1	2	1									2	6
肺換気血流														0
心筋	201Tl(運動)	3		2	3			1					2	11
	202Tl(運動)		1										1	2
	203Tl(運動)													0
消化管出血	99mTc-MIBI													0
	123I-BMIPP													0
	123I-MIBG		2	2	3	1	2	2	1	1	3			17
	Tl+BMIPP													0
消化管出血						2								2
唾液腺			1											1
心プール														0
メッケル憩室														0
センチネルリンパ節		2	4	1	7	2	4	2	5	1	8	6	6	48
その他														0
合計		49	63	48	58	60	64	51	57	36	56	61	47	650

MRI検査件数

			1月	2月	3月	4月	5月	6月	7月	8月	9月	10月	11月	12月	計
頭頸部MRI	頭部	Plain	281	274	269	272	298	295	284	288	236	299	306	268	2,796
		CE	35	57	40	41	39	67	47	38	41	42	43	32	447
		血管(特殊)	230	218	226	202	249	217	219	237	205	246	249	226	2,249
		計	546	549	535	515	586	579	550	563	482	587	598	526	5,492
	頸部	Plain	2	15	5	3	2	4	6	0	3	0	3	1	40
		CE	0	3	0	0	1	0	0	1	0	1	2	0	6
		血管(特殊)	0	13	1	2	0	1	3	2	0	1	2	0	23
		計	2	31	6	5	3	5	9	3	3	2	7	1	69
	頸椎・頸髄	Plain	35	33	23	38	36	49	32	25	36	40	35	36	347
		CE	2	1	3	0	1	3	3	0	0	0	0	1	13
		計	37	34	26	38	37	52	35	25	36	40	35	37	360
		頭頸部小計	Plain	318	322	297	313	336	348	322	313	275	339	344	305
	Plain+CE		37	61	43	41	41	70	50	39	41	43	45	33	466
	血管(特殊)		230	231	227	204	249	218	222	239	205	247	251	226	2,272
	計		585	614	567	558	626	636	594	591	521	629	640	564	5,921
躯幹MRI	胸椎・胸髄	Plain	3	6	8	4	9	9	3	4	9	5	7	8	60
		CE	0	3	2	0	3	1	0	0	3	1	0	2	13
		計	3	9	10	4	12	10	3	4	12	6	7	10	73
	腰椎・腰髄	Plain	62	56	56	53	66	74	66	59	64	56	47	62	612
		CE	1	1	0	0	0	2	3	3	1	1	0	0	12
		計	63	57	56	53	66	76	69	62	65	57	47	62	624
	胸部	Plain	6	8	7	3	4	7	3	8	1	9	8	9	56
		CE	0	0	0	0	0	0	0	0	0	0	0	0	0
		胸部血管(特殊)	0	0	0	0	0	0	0	0	1	0	0	0	1
		計	6	8	7	3	4	7	3	8	2	9	8	9	57
	心臓	Plain	0	0	1	1	0	0	0	0	1	0	0	1	3
		CE	1	0	1	0	0	1	0	0	1	0	1	0	4
		心筋(CE)	5	11	7	10	5	3	7	6	6	9	4	1	69
		冠動脈	1	3	1	0	0	0	0	0	0	0	0	0	5
		計	7	14	10	11	5	4	7	6	8	9	5	2	81
乳腺	CE	7	8	8	13	6	9	5	5	6	12	10	2	79	
腹部	Plain	20	21	19	26	33	16	30	25	25	25	28	27	240	
	CE	10	9	7	12	11	14	7	8	12	14	14	9	104	
	腹部血管(特殊)	0	0	0	0	0	0	0	0	0	1	0	0	1	
	MRCP(特殊)	12	10	11	20	29	17	23	22	21	18	25	19	183	
	計	42	40	37	58	73	47	60	55	58	58	67	55	528	
骨盤部	Plain	87	72	77	51	57	72	70	71	74	78	75	61	709	
	CE	9	11	15	9	15	11	9	12	15	13	7	16	119	
	骨盤血管(特殊)	0	1	0	0	1	1	0	0	0	1	2	0	4	
	計	96	84	92	60	73	84	79	83	89	92	84	77	832	
躯幹小計	Plain	178	163	168	138	169	178	172	167	174	173	0	168	1,680	
	CE	34	46	41	44	40	41	31	34	44	50	36	30	405	
	血管(特殊)	0	1	0	0	1	1	0	0	1	2	0	0	6	
	MRCP(特殊)	12	10	11	20	29	17	23	22	21	18	25	19	183	
	計	224	220	220	202	239	237	0	223	240	243	228	217	2,048	
四肢	四肢	Plain	22	34	31	34	24	27	34	36	24	31	25	20	297
		CE	1	2	2	2	0	3	0	0	2	0	0	0	12
		四肢血管(特殊)	0	0	0	0	1	0	0	0	0	0	0	0	1
		計	23	36	33	36	0	30	34	36	26	31	25	20	285
合計			832	870	820	796	890	903	854	850	787	903	893	801	8,505

アンギオ件数

	1月	2月	3月	4月	5月	6月	7月	8月	9月	10月	11月	12月	合計
頭部	9	15	12	14	11	8	14	13	6	14	7	6	129
腹部	3	0	1	1	5	3	1	3	5	4	5	2	33
PPI	5	6	4	3	4	5	4	3	3	1	3	4	45
PPA	5	3	4	4	4	1	1	2	3	2	3	4	36
計	22	24	21	22	24	17	20	21	17	21	18	16	243
心カテ	48	46	55	45	58	43	47	46	48	30	54	48	568
PCI	44	37	42	38	36	34	39	42	29	44	33	40	458
ABL	5	8	5	7	7	5	5	2	7	7	5	3	66
PMI	2	5	3	6	4	3	6	2	3	6	4	5	49
計	99	96	105	96	105	85	97	92	87	87	96	96	1,141
合計	121	120	126	118	129	102	117	113	104	108	114	112	1,384

骨塩定量件数

	1月	2月	3月	4月	5月	6月	7月	8月	9月	10月	11月	12月	合計
整形外科	8	9	10	10	11	21	11	15	7	19	13	16	150
透析	32	0	0	0	0	0	0	0	0	0	0	0	32
婦人科	0	3	2	1	0	2	2	0	1	2	1	4	18
神経内科	1	0	0	0	1	0	0	0	0	0	1	1	4
内科	2	1	0	2	1	1	1	0	1	2	1	5	17
外科	1	0	2	3	2	2	5	1	5	4	3	0	28
泌尿器科	2	0	0	0	1	0	0	1	0	0	0	1	5
その他	0	0	1	0	0	0	1	0	0	0	1	0	3
合計	46	13	15	16	16	26	20	17	14	27	20	27	257

マンモグラフィ撮影件数

		1月	2月	3月	4月	5月	6月	7月	8月	9月	10月	11月	12月	合計
外来	外科	104	152	139	118	136	160	172	148	129	186	164	116	1,724
	その他	89	77	28	0	7	20	70	56	64	121	160	45	737
エポック	検診	201	299	154	129	251	215	277	366	211	287	293	202	2,885
院外		23	18	18	19	27	37	33	19	17	27	31	20	289
合計		417	546	339	266	421	432	552	589	421	621	648	383	5,635

CT検査件数

	部位	造影有無	GE16	GE64	総合計
1月	頭頸部	Plain	320	126	446
		CE	1	17	18
	躯幹	Plain	565	313	878
		CE	5	286	291
	四肢	Plain	10	3	13
		CE	0	3	3
2月	頭頸部	Plain	317	148	465
		CE	0	15	15
	躯幹	Plain	547	288	835
		CE	14	321	335
	四肢	Plain	14	8	22
		CE	0	1	1
3月	頭頸部	Plain	309	143	452
		CE	1	16	17
	躯幹	Plain	525	264	789
		CE	17	326	343
	四肢	Plain	15	4	19
		CE	0	1	1
4月	頭頸部	Plain	281	142	423
		CE	0	19	19
	躯幹	Plain	557	256	813
		CE	5	329	334
	四肢	Plain	13	5	18
		CE	1	0	1
5月	頭頸部	Plain	348	125	473
		CE	1	18	19
	躯幹	Plain	626	306	932
		CE	11	304	315
	四肢	Plain	12	5	17
		CE			
6月	頭頸部	Plain	277	94	371
		CE	0	17	17
	躯幹	Plain	579	240	819
		CE	6	336	342
	四肢	Plain	13	2	15
		CE	0	3	3
7月	頭頸部	Plain	295	158	453
		CE	0	18	18
	躯幹	Plain	594	289	883
		CE	6	332	338
	四肢	Plain	9	5	14
		CE	0	3	3
8月	頭頸部	Plain	314	138	452
		CE	0	19	19
	躯幹	Plain	585	330	915
		CE	5	364	369
	四肢	Plain	9	3	12
		CE	0	2	2
9月	頭頸部	Plain	289	131	420
		CE	0	13	13
	躯幹	Plain	601	285	886
		CE	4	321	325
	四肢	Plain	7	3	10
		CE	0	1	1
10月	頭頸部	Plain	311	149	460
		CE	0	22	22
	躯幹	Plain	681	270	951
		CE	7	398	405
	四肢	Plain	11	3	14
		CE			
11月	頭頸部	Plain	328	150	478
		CE	0	18	18
	躯幹	Plain	602	316	918
		CE	1	372	373
	四肢	Plain	15	5	20
		CE	0	3	3
12月	頭頸部	Plain	334	149	483
		CE	0	16	16
	躯幹	Plain	647	242	889
		CE	8	372	380
	四肢	Plain	11	3	14
		CE	0	2	2
	合計		11,064	9,389	20,453

5.放射線治療科

放射線量(リニアック)照射件数

照射部位		1月	2月	3月	4月	5月	6月	7月	8月	9月	10月	11月	12月	合計
頭頸部	脳	19	7	23	46	3		22	3		15	15	12	165
	眼・眼窩													0
	上顎													0
	舌													0
	上咽頭													0
	中咽頭													0
	下咽頭													0
	咽頭													0
	その他	47		3	34	5		11	30	3	2	21	17	173
胸部	食道			28	39	36	30	34		4	22	15	15	223
	肺	26	20					2	43	5				96
	縦隔										11			11
	気管						3							3
	乳房	48	121	74	14	52	105	61	46	57	107	131	131	947
	その他			37	44	17	20		8	19		8	17	170
腹部	肝胆膵	2	76	43	9		11	19	9		2	21	21	213
	胃	17	8			12	13				6	19		75
	小腸													0
	結腸													0
	直腸		16	9								16		41
	その他	3			19	22							19	63
泌尿器	前立腺	39	112	111	108	104	52	83	85	137	162	81	60	1,134
	膀胱	25	15											40
	その他					4	29	14						47
婦人科	子宮頸部	4							5	19	21	14	3	66
	子宮体部	17			8	19					21	4		69
	卵巣													0
	その他													0
造血器リンパ系腫瘍	リンパ		20							5	10			35
	白血病							1						1
	その他	15	15	30	12			11	10				14	107
皮膚				5										5
骨	25		23	10	22	16	30	35	35	25	43	47		311
軟部														0
その他														0
良性腫瘍														0
定位放射線治療	1	3	0	0	1	1	2	2	2	1	1	1	1	14
合計	288	413	381	348	297	280	290	276	285	405	389	357		4,009
1門、対向2門照射	45	0	0	0	5	0	23	9	1	9	10	16		118
非対向2門、3門照射	52	56	45	46	5	0	0	19	38	20	30	81		392
原体照射、4門照射以上	190	354	336	267	243	248	230	172	176	310	292	200		3,018
IMRT				35	43	31	35	74	69	65	56	59		467
定位放射線治療	1	3	0	0	1	1	2	2	1	1	1	1		14
門数合計	288	413	381	348	297	280	290	276	285	405	389	357		4,009

6.内視鏡室

	1月	2月	3月	4月	5月	6月	7月	8月	9月	10月	11月	12月	計
上部(一般)	197	198	197	175	202	197	219	222	226	251	231	254	2,569
上部(エポック1次)	104	126	111	101	133	144	147	138	144	154	130	122	1,554
上部(エポック経鼻)	14	14	18	13	19	16	20	23	12	20	18	17	204
上部(精査)	4	5	4	1	5	9	2	10	8	9	6	14	77
上部EUS	3	6	6	12	5	5	6	8	8	6	11	10	86
上部EUS-FNA	1	1	0	1	0	0	2	3	2	3	5	3	21
上部止血術	6	5	3	2	7	6	6	4	11	4	7	4	65
上部ESD	3	0	2	4	4	5	3	1	4	1	3	2	32
上部EMR	0	0	0	0	0	0	0	0	0	0	0	2	2
PEG新規	10	11	8	2	10	6	5	3	3	4	3	8	73
PEG交換	4	8	6	8	11	11	7	5	10	10	7	11	98
PEJ新規	0	0	0	0	0	0	0	0	0	0	0	0	0
PEJ交換	1	0	0	0	0	0	0	0	0	0	0	1	2
EIS	5	6	3	1	0	0	0	3	1	1	1	0	21
EVL	2	2	3	2	1	4	3	2	2	3	0	4	28
上部異物除去	1	0	0	3	0	1	0	1	1	1	0	2	10
上部拡張術	2	1	2	4	1	5	4	2	2	0	0	1	24
上部チューブ留置	2	7	0	7	3	6	4	4	3	2	5	2	45
上部焼灼術	0	0	0	0	0	0	0	0	0	2	0	0	2
上部透視下検査	3	0	0	2	0	1	1	0	0	0	0	1	8
上部マーキング	0	0	1	0	0	0	0	0	0	0	0	0	1
上部その他	0	0	0	0	0	0	0	0	0	0	1	0	1
上部トータル	362	390	364	338	401	416	433	437	448	477	437	467	4,970
下部内視鏡検査(一般)	110	92	97	96	86	103	139	134	113	135	158	132	1,395
下部(自宅ニフレック)	9	6	6	9	15	15	22	17	12	12	17	13	153
下部(下剤内服なし)	17	19	12	7	20	16	18	19	12	13	16	17	186
下部(精査)	0	1	1	1	2	1	0	2	2	1	3	1	15
下部EMR	24	26	17	13	12	16	25	17	32	33	28	20	263
下部ESD	0	0	0	0	0	0	1	0	1	1	1	2	6
下部EUS	0	0	1	0	0	0	0	2	0	1	3	0	7
下部止血術	1	8	0	1	3	1	3	9	2	4	1	2	35
下部異物除去	0	0	0	0	0	0	0	1	0	0	0	0	1
下部焼灼術	0	0	0	0	0	0	0	0	0	0	0	0	0
下部マーキング	0	0	0	0	0	0	0	1	0	0	0	1	2
下部整復術	1	0	0	0	1	0	0	0	1	2	3	0	8
下部チューブ留置	0	0	1	2	0	1	1	2	2	0	1	1	11
下部拡張術	0	0	2	0	0	0	0	0	0	0	0	0	2
下部透視下検査	2	0	2	0	0	0	1	1	1	1	0	1	9
下部その他	0	0	0	0	0	0	0	0	0	0	0	0	0
下部トータル	164	152	139	129	140	153	210	205	178	203	231	190	2,094
ERCP(造影のみ)	0	0	0	0	0	0	0	0	0	0	0	0	0
ERCP(胆管結石処置)	0	0	0	0	0	0	0	0	0	0	0	0	0
ERCP(結石以外の検査・処置)	0	0	0	0	0	0	0	0	0	0	0	0	0
ERCP	12	13	9	15	14	8	13	33	13	15	14	10	169
ERCPトータル	12	13	9	15	14	8	13	33	13	15	14	10	169
経皮胆道鏡	0	0	0	0	0	0	0	0	0	0	0	0	0
全検査件数	538	555	512	482	555	577	656	675	639	695	682	667	7,233

7.薬剤部

薬剤管理指導件数

		1月	2月	3月	4月	5月	6月	7月	8月	9月	10月	11月	12月	合計
計(件数)	指導料2	346	395	364	309	309	303	300	279	285	309	284	257	3,740
	指導料3	290	318	302	314	314	264	267	303	277	304	310	276	3,539
	合計	636	713	666	623	623	567	567	582	562	613	594	533	7,279

麻薬管理指導加算取得件数

	1月	2月	3月	4月	5月	6月	7月	8月	9月	10月	11月	12月	合計
計(件数)	9	13	18	19	19	3	10	8	13	21	9	14	156

医薬品安全性情報等管理体制加算

	1月	2月	3月	4月	5月	6月	7月	8月	9月	10月	11月	12月	合計
計(件数)	290	340	278	-	-	-	-	-	-	-	-	-	908

処方箋関係

	1月	2月	3月	4月	5月	6月	7月	8月	9月	10月	11月	12月	合計
外来処方箋枚数	7,867	7,925	8,645	8,141	8,645	8,186	8,101	8,550	7,594	8,671	8,101	8,476	98,902
外来処方件数	20,893	21,339	22,743	21,293	23,029	21,700	21,625	22,805	20,303	23,593	21,679	22,632	263,634
外来延べ調剤数	617,805	609,584	635,930	674,879	670,532	670,555	648,113	692,422	628,245	698,663	667,102	687,949	7,901,779
外来平均処方日数	30	29	28	32	29	31	30	30	31	30	31	30	30
薬剤情報提供加算件数	5,088	4,862	5,172	4,923	5,063	4,977	4,884	5,061	4,674	5,059	4,972	5,484	60,219
外来調剤料(内服・頓服)	6,552	6,370	6,893	6,528	6,813	6,492	6,382	6,784	6,053	6,871	6,443	6,775	78,956
外来調剤料(外用)	2,161	2,150	2,462	2,187	2,306	2,219	2,217	2,258	2,031	2,360	2,175	2,249	26,775
麻薬加算	955	927	1,008	926	945	907	897	956	866	965	915	935	11,202
外来調剤技術基本料	5,277	5,046	5,378	5,176	5,226	5,170	5,071	5,287	4,889	5,254	4,991	5,325	62,090
院外処方箋枚数	1,869	1,810	1,954	1,929	1,962	1,890	1,902	2,101	1,807	2,135	1,910	2,046	23,315

	1月	2月	3月	4月	5月	6月	7月	8月	9月	10月	11月	12月	合計
入院処方箋枚数	4,998	4,849	4,846	4,510	4,533	4,344	4,647	4,318	4,347	4,866	4,442	4,642	55,342
入院処方件数	8,291	8,276	8,411	7,665	7,595	7,377	7,693	7,431	7,329	8,428	7,769	7,724	93,989
入院延べ調剤数	46,096	46,592	45,584	43,080	40,873	37,788	39,375	40,586	37,875	43,597	39,530	42,242	503,218
入院調剤料	8,826	8,684	8,832	8,319	8,319	7,700	8,009	7,863	7,672	8,466	7,592	8,280	98,562
麻薬加算	1,825	1,676	1,743	1,589	1,589	1,392	1,453	1,402	1,518	1,703	1,713	1,588	19,191
入院調剤技術基本料	457	460	460	465	465	487	469	492	476	515	516	536	5,798

注射処方箋

	1月	2月	3月	4月	5月	6月	7月	8月	9月	10月	11月	12月	合計
外来	2,890	2,761	2,767	2,848	3,086	2,525	2,959	2,904	2,750	2,566	2,745	3,037	25,420
無菌製剤処理件数(外来)	154	169	157	186	199	191	173	177	145	211	212	188	1,682
入院	11,448	11,150	10,331	9,907	9,991	9,482	9,976	9,824	10,291	10,423	10,213	11,593	91,700
無菌製剤処理1件数(入院)	133	178	143	122	122	106	89	78	123	144	118	130	1,032
無菌製剤処理2件数(入院)	427	392	340	318	318	241	187	252	227	162	104	231	2,040

8.手術室

手術件数集計表

		1月	2月	3月	4月	5月	6月	7月	8月	9月	10月	11月	12月	合計
外科	全身麻酔	35	25	32	36	38	27	38	40	36	42	42	41	432
	硬膜外麻酔	7	9	5	7	5	12	9	4	5	7	5	2	77
	局所麻酔	12	14	6	14	21	12	12	12	12	12	8	4	8
整形	全身麻酔	12	12	11	12	7	8	14	17	8	13	13	6	133
	硬膜外麻酔	1	0	2	0	0	3	3	0	0	1	1	1	12
	局所麻酔	32	55	35	26	59	41	34	40	30	33	27	32	444
脳外	全身麻酔	11	4	6	11	6	5	12	9	8	14	10	11	107
	硬膜外麻酔	0	0	0	0	0	0	0	0	0	0	0	0	0
	局所麻酔	6	10	4	2	7	4	6	7	4	6	4	12	72
胸外	全身麻酔	22	36	20	27	25	28	28	27	21	30	37	36	337
	硬膜外麻酔	0	1	0	0	0	0	0	0	0	0	0	0	1
	局所麻酔	3	2	2	3	2	5	5	4	7	3	2	3	41
産婦	全身麻酔	11	15	13	13	15	12	11	17	14	15	14	13	163
	硬膜外麻酔	4	7	5	6	5	4	3	4	2	6	1	5	52
	局所麻酔	11	9	13	10	11	7	8	8	10	15	14	10	126
泌尿	全身麻酔	3	10	9	5	5	12	6	5	4	7	5	9	80
	硬膜外麻酔	1	0	0	0	0	0	0	0	0	0	1	1	3
	局所麻酔	41	40	53	33	35	36	37	27	37	41	43	47	470
眼科	全身麻酔	1	2	2	1	0	0	0	7	1	1	3	0	18
	硬膜外麻酔	0	0	0	0	0	0	0	0	0	0	0	0	0
	局所麻酔	23	21	25	24	19	24	23	22	25	23	10	6	245
耳鼻	全身麻酔	0	0	0	0	0	0	0	0	1	0	0	0	1
	硬膜外麻酔	0	0	0	0	0	0	0	0	0	0	0	0	0
	局所麻酔	0	1	1	0	0	0	1	0	0	0	0	0	3
皮膚	全身麻酔	0	0	0	0	0	0	0	0	0	0	0	0	0
	硬膜外麻酔	0	0	0	0	0	0	0	0	0	0	0	0	0
	局所麻酔	0	0	0	0	0	0	0	0	0	0	0	0	0
内科	全身麻酔	0	0	0	0	0	0	0	0	0	0	0	0	0
	硬膜外麻酔	0	0	0	0	0	0	0	0	0	0	0	0	0
	局所麻酔	0	0	0	0	0	0	0	0	0	0	0	0	0
神内	全身麻酔	0	0	0	0	0	0	0	0	0	0	0	0	0
	硬膜外麻酔	0	0	0	0	0	0	0	0	0	0	0	0	0
	局所麻酔	0	0	0	0	0	0	0	0	0	0	0	1	1
胃腸	全身麻酔	0	0	0	1	0	0	0	0	0	0	0	0	1
	硬膜外麻酔	0	0	0	0	0	0	0	0	0	0	0	0	0
	局所麻酔	0	0	0	0	0	0	0	0	0	0	0	0	0
麻酔	全身麻酔	2	0	0	0	0	0	0	0	0	0	0	0	2
	硬膜外麻酔	3	0	0	0	0	0	0	0	0	1	2	4	10
	局所麻酔	2	0	0	0	1	3	1	2	0	3	2	1	15
合計	全身麻酔	97	104	93	106	96	92	109	122	93	122	124	116	1,274
合計	硬膜外麻酔	16	17	12	13	10	19	15	8	7	15	10	13	155
合計	局所麻酔	130	152	139	112	155	132	127	122	125	132	106	120	1,552
総 合 計		243	273	244	231	261	243	251	252	225	269	240	249	2,981

胸部外科月別手術件数

部位	手術術式	1月	2月	3月	4月	5月	6月	7月	8月	9月	10月	11月	12月	計
心臓	CABG	1	1	1	2	3	1	2	1	1	2	4	1	20
	弁膜症	1	2	1	2	1	5	2	2	5	2	1	3	27
	弁膜症+CABG													0
	先天性心疾患					1								1
	心臓腫瘍													0
	ペースメーカー	1												1
	その他	1					1	1						3
肺	原発性肺癌(胸腔鏡)	3	4	1	4	1	3	2	2	2	3		2	27
	原発性肺癌(開胸)													0
	転移性肺癌(胸腔鏡)												1	1
	転移性肺癌(開胸)													0
	気胸(胸腔鏡)		5		2	2	1	1			2	2	4	19
	気胸(開胸)													0
	その他	1	2		2	1		2	1				1	2
縦隔	縦隔腫瘍		1		2		1		1		1	2	2	10
大動脈	急性大動脈解離	1	2			1			1			1	1	7
	胸部大動脈瘤	1	1	4	3			1	1	1	1	1	2	16
	腹部大動脈瘤	6	2				6		3	1	5	6	3	32
	その他													0
末梢動脈	バイパス術		1		2		1	7	1	2	2	1	2	19
	その他		3	2	2	1	2	3	3		1	1		18
静脈	ストリッピン術・その他下肢静脈瘤手術	9	13	11	8	13	12	12	13	13	13	18	14	149
	その他													0
	計	25	37	20	29	25	33	32	29	25	32	38	37	362

眼科月別手術件数

	1月	2月	3月	4月	5月	6月	7月	8月	9月	10月	11月	12月	計
白内障手術	24	17	25	21	16	23	20	22	25	23	11	5	232
斜視手術	1	3			1			8			2		15
眼瞼内反症手術							1						1
翼状片切除術	2								1	1			4
結膜腫瘍				1	1	1	1						4
霰粒腫手術		2	1	1					1	1		1	7
角膜縫合術							1						1
結膜縫合術				1									1
その他		1	1	1	1			1					5
計	27	23	27	25	19	24	23	31	27	25	13	6	270

整形外科月別手術件数

	1月	2月	3月	4月	5月	6月	7月	8月	9月	10月	11月	12月	計
骨・関節外傷観血的整復術													261
鎖骨骨折									1		1		2
肩鎖関節脱臼									1				1
上腕骨頸部骨折	2		1				1						4
上腕骨骨幹部骨折	1												1
上腕骨顆上・顆部骨折	1						1			1	2		5
Monteggia 骨折													0
前腕骨折	5	4	1		4	6	2	1	1	4	3		31
手根骨・手指骨折	2	2		2	2	2		1		4		1	16
上肢・脱臼 その他	3	4	1	3	5	1	2	4	2	3		1	29
骨盤骨折													0
大腿骨頸部骨折	3	7	5	4	10	5	5	11	9	5	12	5	81
大腿骨骨幹部骨折		1		1									2
大腿骨顆部骨折		1			1		1						3
膝蓋骨骨折			3		3	2				1	1		10
脛骨顆部骨折		1			1					1		1	4
脛骨骨幹部骨折	1	1			1	1	1	1					6
足関節顆部骨折		1		1	3	3		3		3		2	16
踵骨骨折	2	1		1								1	5
下肢・脱臼 その他	3	1	6	2	6	4	3	2	3	5	4	4	43
頸椎脱臼骨折		2											2
胸腰椎脱臼骨折													0
脊椎その他													0
軟部組織に対する手術													91
筋性斜頸切筋術													0
開放創のデブリドマン	1	4	3	4	7	4	1	4	1	5	3		37
遊離皮膚移植													0
有茎皮膚移植					1								1
ばね指	1	5	1	2	3	2	2	3	1		1		21
手の腱手術		1					1	1					4
Achilles 腱縫合			1	1	1	1			1		1	1	7
腱移行術													0
神経剥離・縫合・移植	4		3	1	1	2	3	1	2	2			19
その他		1						1					2
切断													7
上肢													0
手指													0
股													0
大腿													0
下腿		1	4			1				1			7
その他													0
血管・神経													2
血管吻合・移植 (Microsurgical)													0
神経縫合・移植 (Microsurgical)								1	1				2
神経剥離 (Microsurgical)													0
肢指再接着 (Microsurgical)													0
複合組織移植 (Microsurgical)													0
その他 (Microsurgical)													0
関節外科													70
人工骨頭	2	5	2		4	5	3	1	3		5	6	36
人工股関節	2		1	2		2	2	1	2	2	1		15
人工膝関節		2	1	2	2	1	2	1	1	3		1	16
人工足関節													0

	1月	2月	3月	4月	5月	6月	7月	8月	9月	10月	11月	12月	計
人工関節その他													0
骨盤骨切り術													0
大腿骨骨切り術													0
高位脛骨骨切り術													0
外反母趾矯正術			1			1				1			3
骨切りその他													0
再発性・習慣性膝蓋骨脱臼													25
肩腱板断裂													0
足関節靭帯損傷		1							1		1		3
膝靭帯縫合・再建													0
半月板手術(観血)													0
関節鏡検査													0
鏡視下手術	1	2				2	1		2	1	1	3	13
滑膜切除術													0
関節固定術		2						2					4
関節形成術		1	1			1				1			4
関節その他				1									1
脊椎外科													61
頸椎前方固定術			1				1	1		1			4
頸椎脊柱管拡大術				2	1					1		1	5
腰椎椎弓切除術	4	1	1	3	2	1	3	6	1	2		1	25
腰椎love法			1			1		1	1				4
腰椎固定術	1	3		1	1	2	3	4		2	3		20
側弯症手術													0
脊髄腫瘍摘出術			1										1
脊椎カリエスに対する手術													0
脊椎その他		1			1								2
腫瘍手術													52
良性軟部腫瘍	5	8	2	2	5	2	3	6	4	5	4	4	50
良性骨腫瘍			1				1						2
悪性軟部腫瘍													0
悪性骨腫瘍													0
転移性骨腫瘍													0
その他													0
先天性疾患													0
手・足先天奇形													0
股関節脱臼													0
内反足													0
その他													0
感染性疾患													1
化膿性骨髓炎							1						1
化膿性関節炎													0
骨結核													0
関節結核													0
その他													0
その他													0
総計	44	64	42	35	65	52	43	57	38	54	43	33	570

脳神経外科月別手術件数

		1月	2月	3月	4月	5月	6月	7月	8月	9月	10月	11月	12月	計	
開頭術	脳動脈瘤	6	1	1	1	1	0	3	1	3	3	0	0	20	
	脳動静脈奇形	0	0	0	0	0	0	0	0	0	0	0	0	0	
	高血圧性脳出血	1	0	0	1	1	0	0	0	0	0	1	1	3	8
	機能的	1	0	0	1	0	0	0	0	0	0	0	0	0	2
	脳腫瘍原発	0	1	1	3	0	1	3	1	2	4	1	0	0	17
	転移性	0	0	0	1	0	0	0	0	0	0	2	0	0	3
	外傷	0	1	2	0	0	0	3	1	2	1	1	0	0	11
穿頭術	硬膜下血腫	4	4	4	4	5	4	5	5	1	6	2	4	48	
	脳出血	0	0	0	0	0	0	0	0	0	0	0	0	0	
V-P	シヤン ト	1	0	0	1	0	2	1	2	0	0	2	1	10	
頭蓋	形成術	0	0	0	0	0	0	0	0	0	0	0	0	0	
血行	再建術	0	0	1	1	1	0	1	0	0	0	1	2	7	
下垂	体腺腫	0	1	0	0	0	0	0	0	0	1	0	0	2	
脳室	ドレナージ	1	0	0	0	1	0	0	2	0	0	1	2	7	
その他		1	1	0	0	1	0	1	2	0	2	1	6	15	
脊椎	頸椎	0	0	1	0	2	0	1	2	0	0	0	0	6	
	胸椎	0	0	0	0	0	1	0	0	1	0	1	0	3	
	腰椎	1	0	0	0	0	1	0	0	0	0	2	0	4	
血管内手術	coiling	0	1	1	2	0	0	0	1	0	0	0	1	6	
	embolysis	1	0	0	0	0	0	0	0	0	0	0	0	1	
	stenting	0	0	0	0	0	0	0	0	0	1	0	0	1	
合計		17	10	11	15	12	9	18	17	9	21	13	19	171	

産婦人科手術件数

分娩総数	302
帝王切開	57
多胎／骨盤位	0/0
腹式良性手術 (子宮全摘／その他)	73(31/42)
膣式良性手術 (子宮全摘／その他)	81(20/61)
腹腔鏡手術 (単独のみ)	9
子宮頸癌手術 (円錐切除術／子宮全摘術)	14(13/1)
広汎子宮全摘術 (リンパ節郭清あり)	3
子宮体癌手術 (リンパ節郭清あり／なし)	12(1/11)
卵巣癌手術 (リンパ節郭清あり／なし)	6(2/4)
その他の悪性腫瘍手術	1

泌尿器科手術件数

手術名	計	手術名	計
副腎摘除術(開腹)	0	膀胱碎石術	15
副腎摘除術(鏡視下)	1	顕微鏡下精索静脈瘤手術	1
副腎摘除術(小切開)	0	内視尿道切開	5
経皮的腎・尿管碎石術(PNL)	7	陰嚢水腫根治術	1
体外衝撃波碎石術(ESWL)	133	経皮的シヤント血管形成術	10
腎部分切除術(開腹)	2	膀胱部分切除(開腹)	0
腎部分切除術(鏡視下)	0	包茎手術	5
腎部分切除術(小切開)	0	膀胱水圧拡張	1
単純腎摘除術(開腹)	1	シヤント血栓除去術	0
単純腎摘除術(鏡視下)	1	尿道ステント留置術	0
単純腎摘除術(小切開)	0	尿道内異物除去術	0
根治的腎摘除術(開腹)	4	陰茎全切除術	0
根治的腎摘除術(鏡視下)	3	精巣上体摘出術	0
根治的腎摘除術(小切開)	0	後腹膜リンパ節郭清	0
腎尿管全摘膀胱部分切除術(開腹)	3	上皮小体全摘除	0
腎尿管全摘膀胱部分切除術(鏡視下)	0	精液嚢切除	0
腎尿管全摘膀胱部分切除術(小切開)	0	精巣上体付属器切除	0
腎盂形成術(開腹)	0	精巣白膜修復術	0
腎盂形成術(鏡視下)	0	尿道全摘除術	0
腎盂形成術(小切開)	0		
移植用腎採取術(開腹)	0		
移植用腎採取術(鏡視下)	0		
腎移植術	0		
経尿道の尿管碎石術(TUL)	64		
尿管膀胱吻合術(VUR防止手術を含む)	1		
膀胱脱メッシュ修復術	3		
膀胱全摘除術(開腹)	4		
膀胱全摘除術(鏡視下)	0		
膀胱全摘除術(小切開)	0		
尿管皮膚瘻造設術(膀胱全摘除術を伴うもの)	2		
尿管皮膚瘻造設術(膀胱全摘除術を伴わないもの)	0		
回腸(結腸)導管造設術(膀胱全摘除術を伴うもの)	1		
回腸(結腸)導管造設術(膀胱全摘除術を伴わないもの)	0		
新膀胱造設術	0		
経尿道の膀胱腫瘍切除術	54		
尿道形成術	0		
尿道下裂形成術	0		
尿失禁手術(TVT、TOT)	2		
精巣摘出術	3		
停留精巣摘出術(開腹)	0		
停留精巣摘出術(鏡視下)	0		
高位精巣摘出術	3		
精巣固定術(精巣捻転に対する)	2		
停留精巣固定術	7		
停留精巣固定術(鏡視下)	0		
経尿道的前立腺切除術(TUR-P)	15		
経尿道的前立腺核出術(HoLeP)	0		
前立腺被膜下摘出術(開腹)	0		
前立腺全摘除術(開腹)	10		
前立腺全摘除術(鏡視下)	0		
前立腺全摘除術(小切開)	0		
ロボット支援下根治的前立腺全摘除術	0		
ブラッドアクセス造設術	63		
CAPD用カテーテル設置	0		
		計	427

9. ICU、CCU室

胸部外科利用状況

年齢	性	1月	2月	3月	4月	5月	6月	7月	8月	9月	10月	11月	12月	計
0～10才	男 女													
11～20才	男 女											1		1
21～30才	男 女		1			1		1	1	1			2	7
													1	1
31～40才	男 女		1		1			1			1			4
				1							1			2
41～50才	男 女		1		1	2		1	1	1		2	3	12
					1	1			2			2		6
51～60才	男 女	2	2	3	6	3	1	1	2	1	5	3	3	32
		1	1		2		2	2		1	2		1	12
61～70才	男 女	6	3	7	3	5	5	5	5	2	6	7	5	59
		2	2		3	4	4	5	3	3	5	4	3	38
71～80才	男 女	6	4	5	8	4	10	9	4	6	5	8	13	82
		4	5	3	4	4	4	5	5	3	4	3	2	46
81～90才	男 女	1	4	1			3	2	4	3	2	2		22
		4	1		3		1	1	2	2	1		1	16
91～100才	男 女			1										1
計		26	25	21	32	24	30	33	29	23	32	29	34	338

内科利用状況

年齢	性	1月	2月	3月	4月	5月	6月	7月	8月	9月	10月	11月	12月	計
0～10才	男 女													
11～20才	男 女					1								1
21～30才	男 女			1							1			1
		1				1				1				3
31～40才	男 女		1								1		1	3
		2	1	1		1					1			6
41～50才	男 女									1	1	2		4
		3		5	6	3	6	5	4	3	4	1	1	41
51～60才	男 女		1		3		1			2	2	1		10
61～70才	男 女	5	5	8	7	4	6	3	3	3	6	3	4	60
		1	3	2	1	2	2	1	1	1	4	4	2	23
71～80才	男 女	12	10	7	16	10	4	11	4	2	10	3	7	96
		1	4	1	1	1	2	2	3	5	5	7	1	33
81～90才	男 女	4	4	4	3	3	3	6	2	3	7	2	2	43
		5	1	3	6	1	4		3	5	6	2	1	37
91～100才	男 女		1											1
					1	1	1					1		4
計		34	31	32	44	28	29	27	20	26	48	26	19	364

10.CE部

CE部管理機器

人工呼吸器	20台
シリンジポンプ	101台
輸液ポンプ	124台
経腸栄養ポンプ	20台
患者監視装置(モニター)	153台
除細動除去装置	12台
自動体外式除細動機(AED)	10台
人工透析装置	53台
その他 血液浄化装置	3台
低圧持続吸引器	18台
パルスオキシメータ	60台
加圧バッグ	21個
カフ圧計	13個
その他	人工心肺装置、補助循環装置(PCPS、IABP) 自己血回収装置、電気メス、ポンプチェッカー 無影灯、チューブシーラー、吸入器 等

機器貸出し・返却点検・修理件数

	1月	2月	3月	4月	5月	6月	7月	8月	9月	10月	11月	12月	合計
貸出し	678	738	759	686	809	713	715	752	726	764	718	826	8,884
返却・点検	630	703	785	650	810	724	694	725	709	720	731	809	8,690
修理	95	84	89	78	89	99	102	87	73	97	87	68	1,048
業者依頼	26	15	26	21	23	24	35	20	24	36	32	31	313

機器修理割合

CE部にて修理・対応	70.1%
業者に修理依頼	29.9%

臨床業務

	1月	2月	3月	4月	5月	6月	7月	8月	9月	10月	11月	12月	合計
CAG	44	46	54	45	58	43	47	46	49	51	54	48	585
PCI	43	38	44	38	36	35	39	42	29	44	33	40	461
IABP	2	1	1	1	0	1	0	1	0	0	1	0	8
ペースメーカ	2	12	3	7	5	4	5	3	3	6	2	5	57
ペースメーカクリニック	52	49	46	64	52	60	62	43	40	53	50	60	631
EPS	2	2	3	0	2	1	1	1	1	6	1	3	23
ABL	6	8	6	8	7	6	5	2	7	8	5	3	71
人工心肺装置を用いた手術	4	6	6	7	6	6	5	4	8	4	6	8	70
自己血回収装置を用いた手術	10	8	7	7	7	11	7	7	8	12	13	12	109
脳ナビゲーションシステム	1	2	1	5	0	1	3	1	2	8	1	0	25
新規透析導入患者数	1	2	2	1	3	4	1	0	4	3	3	3	27
緊急血液浄化	0	0	0	1	2	0	0	2	0	0	0	0	5
病棟出張透析	7	28	23	13	3	1	10	25	8	0	2	10	130
持続的血液浄化(CHDF等)	19	14	6	7	7	1	4	1	10	0	19	31	119
吸着(LDL、GCAP、LCAP等)	13	5	5	8	13	12	13	8	5	10	4	3	99
腹水濃縮	1	0	0	0	1	0	0	0	0	0	0	0	2
末梢血幹細胞採取(PBSC/Lym)	0	0	0	0	0	0	0	0	0	2	0	0	2
睡眠時無呼吸検査	1	1	0	0	3	1	1	4	0	0	1	2	14

11.分娩・未熟児・新生児

		1月	2月	3月	4月	5月	6月	7月	8月	9月	10月	11月	12月	計
分娩数		24	27	24	32	24	19	23	22	27	30	19	31	302
年齢	～19歳	3	0	0	2	0	0	1	0	2	3	1	0	12
	20～34歳	19	17	17	19	16	13	19	19	18	21	17	25	220
	35歳～	2	10	7	11	8	6	3	3	9	6	1	6	72
	初産	13	10	9	19	6	4	12	8	14	16	11	14	136
	経産	11	17	15	13	18	15	11	14	13	14	8	17	166
分娩週数	～21週	1	0	1	2	0	0	1	1	0	1	1	2	10
	22～36週	1	2	0	1	1	1	1	1	2	1	1	0	12
	37～41週	22	25	23	29	23	18	21	20	25	28	17	29	280
	42週～	0	0	0	0	0	0	0	0	0	0	0	0	0
性別 (不明 7)	男児	13	12	10	17	11	7	13	14	16	13	9	19	154
	女児	11	15	13	15	13	12	10	8	11	17	10	11	146
出生体重	～1999g	1	1	1	2	1	0	1	1	1	1	1	2	13
	2000～2499g	1	4	2	2	1	5	1	0	2	2	3	0	23
	2500～3999g	22	22	20	28	21	13	20	21	22	27	15	28	259
	4000g～	0	0	1	0	1	1	1	0	2	0	0	1	7
アプガースコア	8～10	22	26	22	25	22	17	20	20	27	26	18	26	271
	4～7	1	0	1	4	1	2	2	1	0	2	0	1	15
	0～3	1	1	1	3	1	0	1	1	0	2	1	4	16
分娩時出血量	～499g	13	23	20	22	17	12	15	14	17	21	14	25	213
	500g～	11	4	4	10	7	7	8	8	10	9	5	6	89
帝王切開		5	7	5	6	5	4	3	5	4	6	3	5	58
吸引分娩		1	0	0	1	0	0	0	0	0	2	0	1	5
前期破水		5	4	3	9	1	3	3	5	6	3	3	5	50
陣痛誘発		1	3	4	5	3	2	3	2	8	1	2	2	36
陣痛促進		2	3	1	8	4	1	2	2	3	3	4	2	35
弛緩出血		2	2	1	4	3	2	4	2	2	2	1	1	26
PGE1使用		1	0	1	2	0	0	1	1	0	1	1	2	10

メロ使用	9
VBAC	2
胎盤用手剥離	4
回旋異常	4
妊娠高血圧	5
胎盤早剥	1
DM合併	4
双胎妊娠	2
奇形	2
口唇口蓋裂	1

帝王切開の適応(重複)	
反復	27
胎児仮死	16
骨盤位	8
分娩遷延	4
前置胎盤	1
妊娠高血圧	5
DM合併	2
子宮筋腫	2
コンジローマ	2
精神科疾患	2

12.血液浄化センター

血液透析患者数実態調査

	1年未満	2年未満	3年未満	4年未満	5年未満	6年未満	7年未満	8年未満	9年未満	10年未満	11年未満	12年未満	13年未満	14年未満	15年未満	15年以上	合計
男性	7	1	2	2	1	2	9	5	1	3	3	1	5	0	5	13	60
女性	6	2	2	0	0	0	1	1	4	0	0	4	1	1	4	14	40
合計	13	3	4	2	1	2	10	6	5	3	3	5	6	1	9	27	100

※ 日本透析医学会年末透析患者総数より統計

月別新規透析患者

	1月	2月	3月	4月	5月	6月	7月	8月	9月	10月	11月	12月	合計
男性	4	4	5	3	3	3	2	2	6	3	3	3	41
女性	1	3	1	1	7	2	1	0	1	2	1	2	22
合計	5	7	6	4	10	5	3	2	7	5	4	5	63

年齢別新規透析患者発生数

	～10	～20	～30	～40	～50	～60	～70	～80	～90	～100	100以上	合計
男性	0	0	2	3	3	11	6	10	6	0	0	41
女性	0	0	0	0	2	3	7	7	3	0	0	22
合計	0	0	2	3	5	14	13	17	9	0	0	63

透析患者の総数

		男性	女性	合計
昼間	HD(血液透析)	58	42	100
	HD(血液透析)	40	13	53
臨時	PE(血漿交換)	0	0	0
	CHDF	18	7	25
	ECUM	2	0	2
	PBSC	1	0	1
	LDL	1	0	1
	血小板採取	0	0	0
	GCAP	4	3	7
	エンドトキシン	0	3	3
	LCAP	2	0	2
	総数		126	68

CAPD患者数実態調査

	1年未満	2年未満	3年未満	4年未満	5年未満	6年未満	7年未満	8年未満	9年未満	10年未満	合計
男性	0	0	0	1	0	0	0	0	0	0	1
女性	0	1	0	0	1	0	0	0	0	1	3
合計	0	1	0	1	1	0	0	0	0	1	4

13.リハビリテーションセンター

診療科別理学療法実施患者数

診療科	件数	患者数	(内新患)
リハビリテーション科	15,252	892	746
整形外科	13,401	568	393
神経内科	0	0	0
脳神経外科	0	0	0
内科	0	0	0
胃腸科	0	0	0
外科	0	0	0
胸部外科	0	0	0
産婦人科	0	0	0
眼科	0	0	0
耳鼻科	0	0	0
小児科	0	0	0
皮膚科	0	0	0
泌尿器科	0	0	0
放射線科	0	0	0
麻酔科	0	0	0
透析科	0	0	0
精神神経科	0	0	0
合計	28,653	1,460	1,139

診療科別作業療法実施患者数

診療科	件数	患者数	(内新患)
リハビリテーション科	13,146	754	619
整形外科	1,830	67	36
神経内科	0	0	0
脳神経外科	0	0	0
内科	0	0	0
胃腸科	0	0	0
外科	0	0	0
胸部外科	0	0	0
産婦人科	0	0	0
眼科	0	0	0
耳鼻科	0	0	0
小児科	0	0	0
皮膚科	0	0	0
泌尿器科	0	0	0
放射線科	0	0	0
麻酔科	0	0	0
透析科	0	0	0
精神神経科	0	0	0
合計	14,976	821	655

疾患別理学療法患者数

疾患名	実施件数	患者数	(内新患)
頭部外傷	884	55	49
脳血管障害	5,252	326	268
脳・脊髄・神経腫瘍	276	16	12
頭蓋内疾患	456	27	21
変性・脱髄疾患	825	44	26
神経・筋疾患	117	10	7
循環器系疾患	620	41	30
血液疾患	524	41	29
呼吸器系疾患	1,617	104	88
消化器系疾患	579	43	33
泌尿器系疾患	204	10	8
代謝・内分泌系疾患	15	2	2
免疫系疾患	128	10	5
感染性疾患	138	7	4
腫瘍疾患	451	27	21
中毒性疾患	8	1	1
打撲	0	0	0
脊柱疾患	2,400	120	85
骨折	9,331	396	254
切断	22	1	1
骨・関節疾患	1,932	93	53
軟部組織損傷	848	37	23
熱傷	0	0	0
末梢神経損傷・障害	213	15	11
先天性疾患	34	2	1
小児麻痺	22	2	0
精神神経疾患	0	0	0
老年期精神疾患	49	2	1
平衡障害の疾患	0	0	0
悪性症候群	1,484	113	92
高次脳機能障害	48	8	6
廃用症候群	63	3	2
開胸術後廃用症候群			
開腹術後廃用症候群			
その他の疾患	113	10	6
合計	28,653	1,566	1,139

疾患別作業療法患者数

疾患名	実施件数	患者数	(内新患)
頭部外傷	940	57	45
脳血管障害	5,461	318	257
脳・脊髄・神経腫瘍	332	22	14
頭蓋内疾患	450	29	22
変性・脱髄疾患	683	41	24
神経・筋疾患	69	5	4
循環器系疾患	490	30	23
血液疾患	312	22	15
呼吸器系疾患	1,117	69	62
消化器系疾患	494	29	23
泌尿器系疾患	49	4	2
代謝・内分泌系疾患	84	4	4
免疫系疾患	80	5	2
感染性疾患	146	8	5
腫瘍疾患	207	11	8
中毒性疾患	7	1	1
打撲	0	0	0
脊柱疾患	829	36	2
骨折	1,233	51	27
切断	0	0	0
骨・関節疾患	209	9	4
軟部組織損傷	403	14	6
熱傷	0	0	0
末梢神経損傷・障害	35	4	3
先天性疾患	0	0	0
小児麻痺	0	0	0
精神神経疾患	0	0	0
老年期精神疾患	8	1	0
平衡障害の疾患	0	0	0
悪性症候群	5	1	1
高次脳機能障害	93	17	10
廃用症候群	1,165	81	68
開胸術後廃用症候群			
開腹術後廃用症候群			
その他の疾患	75	5	23
合計	14,976	874	655

月別理学療法実施件数

		1月	2月	3月	4月	5月	6月	7月	8月	9月	10月	11月	12月	合計
入院	脳血管	596	732	702	812	876	606	575	673	503	731	704	670	8,180
	運動器	816	734	839	932	917	815	789	899	831	873	762	763	9,970
	呼吸器	133	137	118	117	109	171	139	231	189	189	117	173	1,820
	廃用	193	217	290	225	141	181	167	189	127	196	184	181	2,291
	がん	59	34	50	32	19	51	91	114	74	80	137	152	893
外来	脳血管	102	124	152	136	135	138	127	137	92	116	136	104	1,499
	運動器	321	356	393	313	327	277	307	330	305	338	310	249	3,826
	呼吸器	6	6	7	8	9	5	8	6	10	8	9	5	87
	廃用	6	2	9	6	10	6	8	6	5	10	10	9	87

月別作業療法実施件数

		1月	2月	3月	4月	5月	6月	7月	8月	9月	10月	11月	12月	合計
入院	脳血管	696	724	662	682	851	593	546	627	469	520	553	603	7,526
	運動器	79	88	63	47	55	51	101	137	73	69	82	48	893
	呼吸器	62	101	104	87	65	116	107	155	144	145	32	84	1,202
	廃用	118	176	172	195	144	170	139	125	113	156	120	99	1,727
	がん	75	50	37	31	25	59	90	89	44	26	111	115	752
外来	脳血管	141	162	159	147	176	175	158	153	100	119	157	126	1,773
	運動器	142	129	101	82	79	82	87	102	54	55	44	40	997
	呼吸器	5	4	3	4	2	2	4	2	3	3	3	2	37
	廃用	10	5	4	2	3	2	5	6	5	7	10	10	69

リハビリテーション科処方 リハビリ患者の退院先とFIMの推移(1~12月)

帰来先	人数	%	在院日数	機能的自立度評価表(FIM)	
				入院時	退院・転床時
急性期の医療機関へ	5人	0.7%	49.6日	33.4	31.6
回復期の医療機関へ	141人	18.8%	36.22日	47.27	71.26
その他の医療機関へ	99人	13.2%	77.1日	30.07	40.56
介護老人保健施設へ	43人	5.7%	43.67日	32.26	47.93
居宅系施設へ	7人	0.9%	33.86日	33.14	40.57
家庭へ	385人	51.4%	33.22日	71.76	88.53
死亡退院	69人	9.2%	106.75日	35.74	18
合計	749人		日		

整形外科処方 リハビリ患者の退院先とFIMの推移(4~12月)

帰来先	人数	%	在院日数	機能的自立度評価表(FIM)	
				入院時	退院・転床時
急性期の医療機関へ	2人	0.5%	16.5日	56	42.5
回復期の医療機関へ	63人	15.2%	43.73日	44.87	67.69
その他の医療機関へ	24人	5.8%	66.63日	40.17	59.5
介護老人保健施設へ	2人	0.5%	22日	21.5	31.5
居宅系施設へ	17人	4.1%	49日	36.18	50
家庭へ	301人	72.7%	40.97日	71.18	106.32
死亡退院	5人	1.2%	42日	36.5	18
合計	414人		43.28日	67.44	93.48

14. 栄養管理科

疾患別指導件数 総数 1,813 入院 1,113 外来 700

	1月	2月	3月	4月	5月	6月	7月	8月	9月	10月	11月	12月
入院	79	77	100	88	83	107	100	109	84	90	107	89
外来	24	71	69	24	106	22	81	80	65	23	21	114
糖尿病	25	24	34	36	40	44	29	45	21	26	33	27
高血圧症	2	3	8	1	2	4	2	6	6	5	7	3
心臓病	9	10	17	20	15	27	26	25	18	21	19	27
腎臓病	17	66	67	19	98	19	86	81	65	14	21	106
脂質異常症	4	4	4	1	2	3	2	2	1	5	1	2
胃腸病	8	5	4	7	6	7	7	3	5	7	9	8
肝臓病	6	6	6	4	3	5	4	4	7	4	6	5
膵臓病	10	7	6	6	4	6	4	6	2	4	4	4
妊娠高血圧症		1	3	1				1			2	
術後食	16	16	8	9	9	7	12	10	13	15	9	11
その他	6	6	12	8	10	7	9	6	11	12	17	10
計	103	148	169	112	189	129	181	189	149	113	128	203

栄養指導(集団指導)年間人数

	実施回数	外来	その他	入院	その他
糖尿病	12	25	1	36	3
減塩	6	16		45	8
母親教室	12	49			

糖尿病チーム(医師・看護師・管理栄養士)による糖尿病透析予防指導件数

4月	5月	6月	7月	8月	9月	10月	11月	12月
				3	1	6	7	4

糖尿病チームによる 糖尿病教室

対象:糖尿病患者及びその家族 他、糖尿病について知りたい方

2月9日 食事療法(食品交換表の使い方・献立のたて方) 18名
 ～シックデイの食事について・体調を崩してしまったら～

7月12日 食事療法(食品交換表の使い方・献立のたて方) 15名
 ～夏場の献立を考える～

10月11日 食事療法(食品交換表の使い方・献立のたて方) 15名
 ～秋の味覚を楽しみましょう～

患者給食実施状況

		1月	2月	3月	4月	5月	6月	7月	8月	9月	10月	11月	12月
常	食	5,998	5,872	5,679	5,496	5,478	5,349	5,476	5,054	5,406	6,008	6,573	6,073
産	食	360	366	237	407	317	226	302	250	345	382	283	355
小	食	337	342	341	361	575	401	456	399	330	498	431	441
軟	食	667	494	511	511	368	351	314	403	458	312	417	611
全	粥	2,398	2,317	1,738	2,419	2,333	2,050	2,087	1,609	2,392	1,967	1,777	2,107
7	分 粥	16	174	239	146	29	196	65	63	47	117	44	63
5	分 粥	282	295	244	313	136	162	123	148	236	251	201	296
3	分 粥	63	148	84	148	74	134	86	130	102	209	275	194
流	動	70	115	128	135	118	73	59	86	109	116	197	180
そ	の 他	1,938	1,873	1,563	2,066	1,757	1,944	1,889	1,889	2,243	2,972	2,563	2,426
	小 計	12,129	11,996	10,764	12,002	11,185	10,886	10,857	10,031	11,668	12,832	12,761	12,746
腎	臓 食	3,352	3,039	3,681	3,099	3,157	3,080	2,897	2,942	2,286	2,733	2,287	3,250
高	血 圧 食	1,784	1,563	1,668	1,517	1,954	1,500	1,899	1,883	1,847	1,941	1,656	1,637
透	析 食	1,189	1,038	1,336	1,201	1,100	1,070	1,035	1,043	933	828	494	870
糖	腎 食	437	348	337	364	490	288	444	329	135	131	166	273
糖	尿 食	2,607	2,411	2,656	2,590	2,585	2,516	2,472	2,191	2,382	2,776	2,168	2,544
肝	臓 食	603	414	551	364	265	541	336	562	705	497	375	602
膵	臓 食	344	358	469	382	541	613	463	859	707	390	366	280
潰	瘍 食	259	316	289	172	226	318	351	182	365	378	377	448
術	後 食	389	449	272	180	174	171	220	211	292	387	305	201
検	査 食	10	3	2	5	11	7	1	3	0	15	13	0
経	管 栄 養 (特別食)	383	184	49	132	215	155	255	197	154	114	235	185
経	管 栄 養	1,810	1,985	2,160	1,770	1,881	1,479	1,545	1,456	1,267	1,299	1,497	2,228
嚥	下 食	2,478	2,789	3,253	2,519	2,116	2,600	2,689	2,631	2,511	2,527	2,442	2,130
そ	の 他	42	125	83	133	125	61	215	30	59	322	287	114
	小 計	15,687	15,022	16,806	14,428	14,840	14,399	14,822	14,519	13,643	14,338	12,668	14,762
	総 計	27,816	27,018	27,570	26,430	26,025	25,285	25,679	24,550	25,311	27,170	25,429	27,508
	透析 弁当	424	433	445	393	430	375	377	391	379	408	414	420
	ディケア	73	82	78	78	88	76	75	82	72	107	81	77

15. 健康管理施設

保健活動実績

		1月	2月	3月	4月	5月	6月	7月	8月	9月	10月	11月	12月	年間件数
施設内検診	人間ドック	580	681	418	412	509	760	785	805	708	770	800	651	7,879
	脳ドック(単独)	29	35	25	7	12	18	19	17	32	37	33	34	298
	(併用脳ドック)	36	28	21	39	46	66	65	51	34	46	34	23	489
	骨密度検査	23	17	20	8	10	14	31	23	19	23	21	19	228
	子宮癌検診	23	98	5	21	53	4	29	32	46	62	93	46	512
	乳癌検診	17	116	33	23	71	16	56	48	53	82	154	47	716
	胃癌検診	22	25					35	36	34	22	16	28	218
	肺癌検診	18	29					41	44	30	27	18	27	234
	大腸癌検診	3	33					33	42	36	36	39	32	254
	前立腺検査	3	5					5	3	4	1	2	6	29
肝炎検査	9	8					7	12	4	6	3	12	61	
小計	763	1,075	522	510	701	878	1,106	1,113	1,000	1,112	1,213	925	10,918	
施設外検診	生活習慣病検診					69	52				29	29	23	202
	大腸癌検診		1		12	66	127				22	84	21	333
	胃癌検診		24		52	57	24					28	31	216
	役職員検診	331	189	456	510	633					174	312	316	2,921
	骨密度検査						4				4			8
	肝炎検査						3				11			14
	胸部検査(単独)													0
その他	612	331	912	778	1,017			3		306	226	508	4,693	
小計	943	545	1,368	1,352	1,842	210	0	3	0	546	679	899	8,387	
合計	1,706	1,620	1,890	1,862	2,543	1,088	1,106	1,116	1,000	1,658	1,892	1,824	19,305	

		1月	2月	3月	4月	5月	6月	7月	8月	9月	10月	11月	12月	年間件数
教育指導	健康講話	15	15	15	15	102	15	36	15	45	15	15	15	318
	講演会						50					40		90
	ヘルパー講義						40				40			80
	健康相談(集団)										52	30		82
	(特定)保健指導	12	16	9	8	17	12	10	8	12	18	15	4	141
	検診結果説明会						14					5		19
JAイベント等			18			19				314	175		526	
合計	27	31	42	23	119	150	46	23	57	439	280	19	1,256	

施設内検診当院精査状況

項目	ドック受診数	要精査・要治療		精査受診数				精査結果						
		実数	率	実数	率	当院受診数	当院受診率	異常なし	観察	治療	その他	(癌)	(癌発見率)	
尿潜血	8,181	120	1.5%	27	22.5%	25	20.8%	11	13	3	0	0	0	0%
便潜血	7,680	405	5.3%	153	37.8%	132	32.6%	55	78	10	10	4	4	0.05%
腫瘍マーカー	3,890	270	6.9%	109	40.4%	94	34.8%	30	66	4	9	4	4	0.10%
腹部エコー	6,649	542	8.2%	247	45.6%	224	41.3%	36	185	17	9	0	0	0.00%
胸部レントゲン	7,966	214	2.7%	102	47.7%	90	42.1%	50	38	4	10	0	0	0.00%
胃透視	5,619	208	3.7%	68	32.7%	56	26.9%	6	51	10	1	2	2	0.04%
胃内視鏡	1,757	132	7.5%	85	64.4%	82	62.1%	4	42	32	7	2	2	0.11%
子宮癌検査	2,699	185	6.9%	88	47.6%	83	44.9%	14	61	10	3	2	2	0.07%
乳癌検査	2,499	208	8.3%	117	56.3%	112	53.8%	32	75	6	4	6	6	0.24%
甲状腺	92	42	45.7%	24	57.1%	22	52.4%	0	24	0	0	0	0	0.00%
貧血	8,356	210	2.5%	39	18.6%	30	14.3%	1	17	20	1	0	0	0.00%
白血球数減少	8,356	201	2.4%	56	27.9%	50	24.9%	7	49	0	0	0	0	0.00%
MR	601	2	0.3%	2	100.0%	2	100.0%	1	1	0	0	0	0	0.00%

癌発見数 20

※要精査者数

*腹部エコー所見・腫瘍マーカーに関しては、複数項目Dの場合は1人1カウントとした。

癌発見率 0.24%

精査結果については悪い方の結果とした。

(子宮・卵巣に関してDの場合は子宮ガン検査と数が重複している場合もある)

*精査の「その他」は、1度当院受診したが、その後の追跡結果が不明確なものである。

16. 患者統計

入院患者統計(入退院状況)

		1月	2月	3月	4月	5月	6月	7月	8月	9月	10月	11月	12月	総数
診療実日数		31	29	31	30	31	30	31	31	30	31	30	31	366
入院	当月末	366	386	314	330	354	288	330	323	336	381	339	303	4,050
	入院	766	760	702	724	809	687	792	788	787	841	797	798	9,251
退院	退院	678	740	774	708	785	753	750	795	774	796	839	834	9,226
	死亡(再掲)	25	30	33	24	35	19	36	28	23	24	33	29	339
入院患者延数		11,410	10,939	10,978	10,638	10,587	9,939	10,137	9,939	10,355	11,048	10,218	11,159	127,347
1日平均患者数		390	403	379	378	367	356	351	346	371	382	369	387	373
病床利用率		89	92	86	86	83	81	80	79	84	87	84	88	1
平均在院日数		16	15	15	15	13	14	13	13	13	14	13	14	14
在院患者数		11,410	10,939	10,978	10,638	10,587	9,939	10,137	9,939	10,355	11,048	10,218	11,159	127,347

診療科別外来患者数

		1月	2月	3月	4月	5月	6月	7月	8月	9月	10月	11月	12月	総数
内	科	3,402	3,363	3,300	3,345	3,353	3,421	3,330	3,525	3,217	3,632	3,262	3,393	40,543
胃	腸科	1,336	1,376	1,393	1,308	1,431	1,470	1,639	1,614	1,506	1,742	1,691	1,767	18,273
小	児科	1,030	885	995	1,030	1,069	1,081	1,069	1,146	853	1,037	850	838	11,883
神	経内科	1,018	971	1,001	901	975	1,036	1,000	1,035	870	966	871	927	11,571
精	神神経科	911	909	979	932	1,006	969	990	1,081	941	1,082	1,001	995	11,796
外	科	1,301	1,393	1,371	1,295	1,385	1,307	1,410	1,468	1,256	1,579	1,581	1,352	16,698
整	形外科	1,951	2,029	2,235	2,002	2,042	2,093	2,048	2,088	1,827	1,918	1,864	1,768	23,865
脳	神経外科	381	337	349	329	368	385	399	386	329	390	392	396	4,441
胸	部外科	362	432	350	376	357	384	401	444	361	391	360	322	4,540
産	婦人科	1,097	1,148	1,133	1,027	1,117	1,073	1,102	1,052	1,130	1,278	1,192	1,190	13,539
眼	科	895	931	1,089	944	1,042	1,035	989	1,049	929	1,047	904	932	11,786
耳	鼻咽喉科	527	583	744	563	547	522	466	479	428	607	498	525	6,489
皮	膚科	122	155	187	155	135	172	105	210	109	138	167	117	1,772
泌	尿器科	1,108	1,175	1,292	987	1,220	1,116	1,192	1,165	1,172	1,295	1,247	1,309	14,278
放	線科	462	503	515	474	465	534	477	467	473	609	585	542	6,106
麻	酔科	53	59	62	63	63	69	69	89	66	86	77	62	818
リ	ハビリ科	330	350	380	352	384	357	383	365	310	328	388	328	4,255
人	工透析	1,242	1,196	1,263	1,136	1,257	1,149	1,183	1,233	1,130	1,251	1,230	1,200	14,470
計		17,528	17,795	18,638	17,219	18,216	18,173	18,252	18,896	16,907	19,376	18,160	17,963	217,123
診療実日数		19	21	21	20	21	21	21	23	19	22	21	19	248
1日平均患者数		923	847	888	861	867	865	869	822	890	881	865	945	875

病棟別在院患者数

		1月	2月	3月	4月	5月	6月	7月	8月	9月	10月	11月	12月	総数
3	階西	959	943	908	940	886	907	952	797	856	955	844	938	10,885
I	C U・C C U	178	165	129	136	103	110	97	66	78	93	99	141	1,395
4	階西	1,333	1,290	1,283	1,254	1,234	971	1,171	1,153	1,095	1,333	1,239	1,368	14,724
4	階東	954	943	966	854	802	750	813	742	982	1,003	783	970	10,562
5	階西	1,479	1,367	1,478	1,425	1,511	1,398	1,396	1,406	1,310	1,412	1,309	1,370	16,861
5	階東	1,240	1,180	1,117	1,110	1,128	949	920	883	1,040	1,114	992	1,153	12,826
6	階西	1,213	1,201	1,127	1,132	1,104	1,020	1,023	1,012	1,136	1,178	1,142	1,172	13,460
6	階東	1,261	1,251	1,349	1,346	1,362	1,278	1,235	1,362	1,349	1,353	1,264	1,365	15,775
7	階西	1,287	1,169	1,175	1,125	1,120	1,158	1,182	1,149	1,134	1,236	1,223	1,269	14,227
7	階東	1,506	1,430	1,446	1,316	1,337	1,398	1,348	1,369	1,375	1,371	1,323	1,413	16,632
計		11,410	10,939	10,978	10,638	10,587	9,939	10,137	9,939	10,355	11,048	10,218	11,159	127,347

外来患者数

		1月	2月	3月	4月	5月	6月	7月	8月	9月	10月	11月	12月	総数
初	診患者数	1,540	1,417	1,456	1,455	1,625	1,586	1,768	1,716	1,469	1,669	1,505	1,527	18,733
患	者延べ数	17,528	17,795	18,638	17,219	18,216	18,173	18,252	18,896	16,907	19,376	18,160	17,963	217,123
1	日平均患者数	923	847	888	861	867	865	869	822	890	881	865	945	10,523
平	均通院日数	11	13	13	12	11	11	10	11	12	12	12	12	140
外	来レセプト件数	9,751	9,639	10,079	9,579	9,904	9,968	9,993	10,121	9,582	10,276	9,813	10,127	118,832

17. 中央監視室

電気・ガス・水道使用量

	1月	2月	3月	4月	5月	6月	7月	8月	9月	10月	11月	12月	計
売電電力 kWh	529,080	506,064	521,088	498,360	509,424	474,624	507,288	549,456	494,928	512,304	488,208	515,400	6,106,224
発電機電力 kWh	0	0	0	0	0	36,520	75,750	63,790	67,610	3,110	260	200	247,240
総使用電力 kWh	529,080	506,064	521,088	498,360	509,424	511,144	583,038	613,246	562,538	515,414	488,468	515,600	6,353,464
重油使用量 kl	0.014	0.018	0.017	0.022	0.022	10.051	21.244	17.963	18.845	0.960	0.900	0.660	70.716
ガス使用量 kg	66,190	65,820	63,930	41,260	49,710	58,040	87,860	104,650	85,900	49,320	49,150	73,990	795,820
水道使用量	8,481	9,179	8,449	8,434	8,951	9,155	12,181	12,532	10,564	9,724	8,146	7,791	113,587

18.地域医療連携室

患者紹介率月別推移表

地域医療支援病院紹介率

	H24.4	H24.5	H24.6	H24.7	H24.8	H24.9	H24.10	H24.11	H24.12	H25.1	H25.2	H25.3	年間
初診紹介患者	776	884	916	978	868	811	943	862	781	732	662	777	9,990
救急入院患者数(初診患者)	183	198	167	213	215	192	203	213	223	189	190	205	2,391
初診患者	1,455	1,625	1,586	1,768	1,716	1,469	1,669	1,505	1,527	1,422	1,275	1,545	18,562
休日・夜間の救急来院患者	465	468	416	535	449	405	410	408	503	455	402	523	5,439
休日・夜間の救急入院患者	89	89	81	90	95	86	83	101	113	98	87	114	1,126
紹介率	88.9%	86.8%	86.6%	90.0%	79.5%	87.2%	85.4%	89.7%	88.3%	86.5%	88.8%	86.4%	86.9%
逆紹介患者(診情 I + II)	620	680	722	663	653	621	686	647	653	599	627	695	7,866
逆紹介率	57.5%	54.6%	57.7%	50.1%	47.9%	54.0%	51.1%	54.0%	57.4%	56.2%	65.3%	61.2%	55.2%

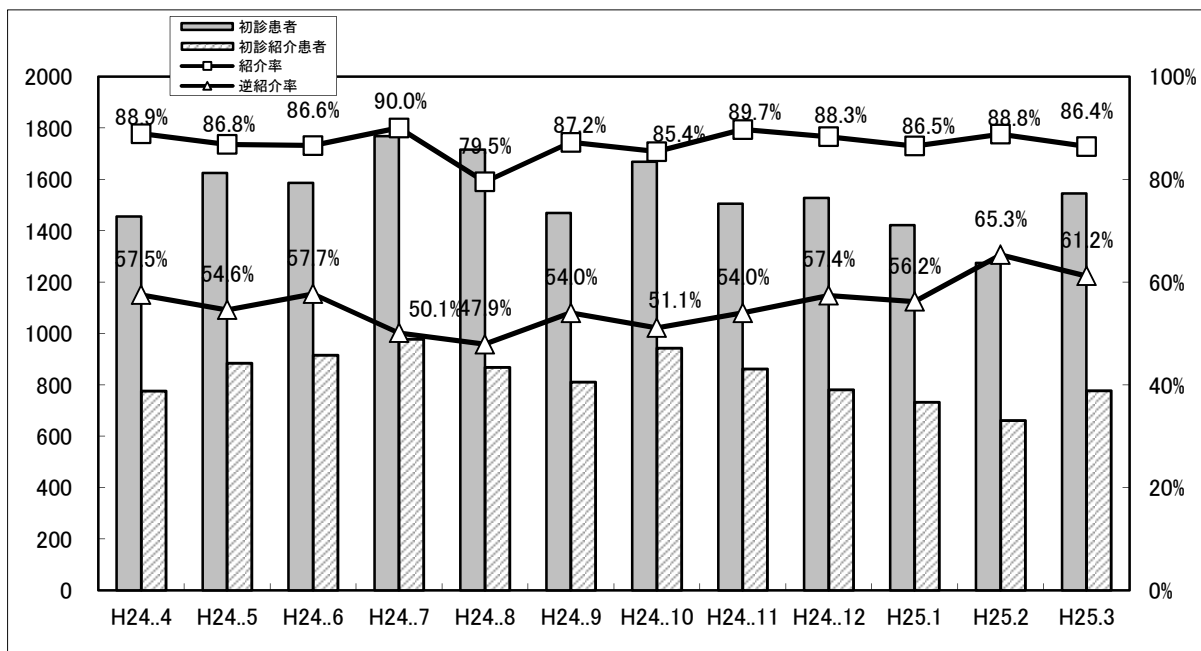

高度医療機器共同利用実績

利用機器	4月	5月	6月	7月	8月	9月	10月	11月	12月	1月	2月	3月	合計
MR	103	96	123	90	102	115	119	98	86	58	54	57	1,101
CT	44	55	44	57	53	50	83	72	56	44	43	52	653
マンモグラフィ	17	25	28	28	18	17	25	24	18	29	25	30	284
その他	3	9	8	4	8	6	12	12	6	10	11	16	105
合計	167	185	203	179	181	188	239	206	166	141	133	155	2,143

開放型病床利用実績

医療機関数(延べ)	19
受入れ患者数(延べ)	89
延利用日数(延べ)	1026
平均病床利用率	57.0%

登録医数

松阪地区医師会	162
津地区医師会	9
紀北医師会	10
久居一志地区医師会	20
松阪地区歯科医師会	53
伊勢市医師会	19
無所属	1
合計	274

セカンドオピニオン外来利用実績

H24年6月27日	膝尾部がん	女性
H24年10月19日	胆嚢結石	男性
H24年11月28日	腎腫瘍	女性

平成24年度 学術講演会・研修会実績

開催年月日	講演会・検討会 等名	研修内容	講師等	開催場 所	参加 者数	院外 者数
2012/4/12	地域連携パス 情報交換会	第14回大腿骨頸部骨折		済生会 松阪病 院	41	29
2012/4/26	学術講演会	インクレチン療法の新たな展開	岐阜大学大学院医学系研究科 内分泌代謝病態学 教授 武田 純	院内	48	5
2012/6/21	学術講演会	持効型溶解インスリンを活用したインス リンステップアップ	森岡内科 副院長 森岡 浩平	院内	50	8
2012/7/12	松阪大腸がん セミナー	進行再発大腸癌の最新治療	大阪赤十字病院消化管外科部 副部長/外来治療通院センター 長金澤 旭宣	院内	39	6
2012/8/2	地域連携パス 情報交換会	第15回大腿骨頸部骨折		院内	40	25
2012/8/23	学術講演会	冠動脈疾患二次予防における脂質治療 戦略	昭和大学医学部 内科学講座 循環器内科学部門 講師 木庭 新治	院内	38	8
2012/9/13	学術講演会	機能性身体症候群の漢方治療体系 消 化器篇	静仁会静内病院 院長 井齋 偉矢	院内	39	6
2012/9/24	神経難病ケア 勉強会	第3回 神経免疫疾患 摂食嚥下障害		院内	60	23
2012/9/27	松阪消化器病 理研究会	第188回特別講演会 「膵機能低下例におけるリパレオンの効果 について」 「膵機能低下とNAFLD/NASHの発生と その対策:臨床的並びに実験的アプロ ーチ」	外科部長 岩田 真 三重大学医学部附属病院 肝胆 膵・移植外科教授 伊佐地 秀司	院内	47	12
2012/10/11	松阪地区感染 対策セミナー	Clostridium difficile 感染症に感染管理 を学ぶ	名古屋市立大学病院 感染制御 室 室長 中村 敦	院内	88	25
2012/10/20	市民公開講座	「骨と関節の日」ロコモティブシンドロームと骨 折 骨折予防-寝たきりにならないために- 骨折防止のための運動療法		院内	55	55
2012/10/25	学術講演会	かかりつけ医の診るウツと専門医の診るう つ病～イニシャルコンタクトから連携まで ～	藤田保健衛生大学医学部 精神 神経科学講座 教授 内藤 宏	院内	38	14
2012/11/1	学術講演会	血管看護の必要性と創傷ケアにおける CVT(血管診療技師)認定看護師の役割 弾性ストッキングと圧迫療法の適応と方 法	洛和会音羽病院 看護部外来 平川 さやか 洛和会音羽病院 脈管外科部長 武田 亮二	院内	89	11
2012/11/8	学術講演会	脳卒中の治療:頸動脈狭窄症とくも膜下 出血を中心に	三重大学大学院医学系研究科 脳神経外科学教授 鈴木 秀謙	院内	125	8
2012/12/17	神経難病ケア 勉強会	第4回 脊髄小脳変性症 口腔ケアの実 際		院内	53	20
2012/12/20	地域連携パス 情報交換会	第16回 大腿骨頸部骨折		院内	39	29

開催年月日	講演会・検討会 等名	研修内容	講師等	開催場 所	参加 者数	院外 者数
2013/2/14	学術講演会	がん治療を中断・中止させないための口腔ケアの考え方ーがん医療従事者に必須の口腔有害事象に関する情報ー	静岡県立静岡がんセンター 歯科口腔外科部長 大田洋二郎	院内	109	17
参加者合計					998	301

登録医総会 第9回 開催

平成25年3月14日(木) フレックスホテルにて

特別講演

「スロージョギング・スローステップ健康法」

講師 福岡大学 基盤研究機関身体活動研究所 所長

スポーツ科学部教授 田中 宏暁 先生

登録医・来賓参加人数 : 58名

院内参加人数 : 60名

合計 参加人数 : 118名

19.医療相談室

月刊報告

		経 済 問 題										退 院 援 助				心理・精神的説明		連 絡 調 整						受診・受療援助	福祉Sの紹介	介護保険の紹介	福祉用具の紹介	その他	在宅酸素	計	
		貸付	委任払	償還払代行	限度額認定	生保	年金	身障	特定疾患	全般	その他	在宅	施設	戻院・施設	転院	療養上	その他	市町村	施設	病院	訪問看護	居宅介護	その他								
依頼者	Dr	3	1	0	2	6	1	6	4	9	6	93	63	122	913	25	1	3	11	19	5	4	66	28	14	10	6	73	9	1,503	
	Ns	1	0	0	3	1	2	27	1	15	4	6	4	0	3	6	5	7	0	6	1	0	17	1	18	14	6	22	5	175	
	本人	11	4	0	1	0	3	0	9	2	9	0	0	0	13	4	0	0	0	0	0	16	5	0	2	0	18	0	97		
	家族	3	0	0	2	0	0	2	0	4	3	4	3	3	16	13	2	0	0	4	0	1	12	2	5	13	1	11	1	105	
	リハ	0	0	0	0	0	0	0	1	0	1	0	0	0	4	2	1	211	0	0	0	0	0	0	0	0	0	7	0	227	
	アンケート	0	0	0	0	0	0	0	0	0	0	0	0	0	0	0	0	0	0	0	0	0	0	0	0	0	0	0	0	0	
	その他	1	0	0	0	12	0	0	0	0	7	0	2	6	11	2	1	1	55	21	0	26	2	7	3	3	2	18	1	181	
計	19	5	0	8	19	6	35	15	30	30	103	72	131	947	61	14	222	66	50	6	31	113	43	40	42	15	149	16	2,288		
診療科	内科	9	4	0	3	10	2	24	1	3	8	33	24	64	162	2	1	57	19	4	0	13	23	25	17	10	6	31	10	565	
	外科	7	0	0	0	0	1	0	0	5	4	1	0	2	14	8	0	8	0	1	0	1	23	0	6	4	5	15	0	105	
	整形外科	0	0	0	0	1	0	1	0	1	1	9	5	8	186	0	0	22	2	9	0	5	0	3	5	9	2	7	0	276	
	脳外科	0	0	0	1	3	0	1	0	2	4	21	8	10	215	2	0	6	7	2	0	1	1	2	0	1	0	2	0	289	
	胸部外科	1	0	0	0	0	0	4	0	0	2	2	0	2	10	0	3	2	0	4	1	0	1	0	2	0	0	2	0	36	
	神経内科	0	0	0	0	4	1	3	11	2	1	5	22	12	195	4	0	14	11	5	4	7	1	1	1	3	0	10	3	320	
	胃腸科	2	1	0	3	1	0	0	2	13	5	17	12	32	133	27	6	35	25	11	0	1	57	4	5	10	2	61	3	468	
	婦人科	0	0	0	0	0	0	0	0	2	3	6	0	0	6	1	1	21	0	1	0	0	2	1	0	0	0	4	0	48	
	皮膚科	0	0	0	0	0	0	0	0	0	0	0	0	0	1	0	0	0	0	0	0	0	0	0	0	0	0	0	0	0	1
	耳鼻科	0	0	0	0	0	0	0	0	0	0	2	1	0	1	0	0	1	0	0	0	0	0	0	0	0	0	0	0	0	5
	小児科	0	0	0	0	0	0	0	1	1	0	0	0	0	0	1	0	13	0	1	0	0	0	0	0	0	0	1	0	18	
	泌尿器科	0	0	0	0	0	0	2	0	1	0	7	0	1	24	3	1	9	2	4	1	0	5	2	1	1	0	10	0	74	
	眼科	0	0	0	1	0	0	0	0	0	0	0	0	0	0	1	0	4	0	0	0	0	0	0	0	0	0	0	0	6	
	麻酔科	0	0	0	0	0	0	0	0	0	0	0	0	0	0	0	0	1	0	0	0	0	0	0	0	0	0	0	0	1	
	精神科	0	0	0	0	0	1	0	0	0	0	0	0	0	0	11	2	17	0	5	0	1	0	2	0	0	0	1	0	40	
	リハ科	0	0	0	0	0	0	0	0	0	1	0	0	0	0	0	0	2	0	0	0	0	0	0	2	1	3	0	0	9	
	放射線治療科	0	0	0	0	0	0	0	0	0	1	0	0	0	0	0	0	0	0	0	0	0	0	0	0	0	0	0	0	1	
	救急科	0	0	0	0	0	0	0	0	0	0	0	0	0	0	0	0	3	0	0	0	1	0	1	1	1	0	0	0	7	
	他	0	0	0	0	0	1	0	0	0	0	0	0	0	0	1	0	7	0	3	0	1	0	0	1	0	0	5	0	19	
計	19	5	0	8	19	6	35	15	30	30	103	72	131	947	61	14	222	66	50	6	31	113	43	40	42	15	149	16	2,288		
患者の年齢	40未満	2	0	0	0	3	2	0	2	4	4	1	0	0	6	6	1	39	0	3	0	0	5	2	1	0	0	9	0	90	
	40代	5	0	0	1	4	0	1	0	2	10	2	0	0	30	8	1	31	0	1	0	0	1	4	0	0	3	6	0	110	
	50代	4	0	0	1	4	1	1	2	9	1	7	2	2	39	8	1	27	2	2	0	0	30	9	3	1	6	19	1	182	
	60代	6	1	0	3	2	1	5	10	10	9	7	10	8	85	21	8	39	8	7	0	3	31	5	5	7	4	42	1	338	
	70代	2	4	0	2	6	2	10	1	5	6	36	14	16	237	12	0	44	8	9	4	11	31	18	12	9	1	37	7	544	
	80以上	0	0	0	1	0	0	18	0	0	0	50	46	105	550	6	3	40	47	28	2	16	15	5	18	25	1	33	7	1,016	
	不明	0	0	0	0	0	0	0	0	0	0	0	0	0	0	0	0	2	1	0	0	1	0	0	1	0	0	3	0	8	
計	19	5	0	8	19	6	35	15	30	30	103	72	131	947	61	14	222	66	50	6	31	113	43	40	42	15	149	16	2,288		

寡動日数 245日

実人数 2288人

1日平均 28件

延人数 6924人

転院援助についての統計と考察

病院別

	4月	5月	6月	7月	8月	9月	10月	11月	12月	1月	2月	3月	合計
七栗サナトリウム	5	9	6	5	3	6	2	7	6	7	5	6	67
七栗サナトリウム緩和ケア	1	0	1	0	1	1	1	1	1	1	0	1	9
大西病院	3	3	2	0	2	0	0	1	1	5	1	6	24
大台厚生病院	1	1	2	1	2	1	1	1	0	0	0	0	10
若葉病院	0	3	0	2	1	1	2	0	0	0	0	0	9
県立一志病院	0	0	1	0	0	0	0	0	0	0	0	0	1
済生会明和病院	10	6	7	2	2	3	5	5	6	5	7	4	62
花の丘病院	6	5	10	6	3	7	6	5	8	7	5	9	77
榊原白鳳病院	2	4	3	1	4	1	5	5	3	4	4	3	39
榊原温泉病院	3	1	0	0	0	1	0	0	0	3	1	0	9
松阪厚生病院	2	0	2	2	0	1	2	3	0	0	0	1	13
松阪厚生病院緩和ケア	0	0	1	0	1	1	1	0	1	1	2	3	11
伊勢慶友病院	1	0	0	1	1	0	0	0	0	0	0	1	4
松阪市民病院緩和ケア	0	1	0	1	0	1	3	0	0	0	0	0	6
済生会松阪病院緩和ケア	0	0	1	0	0	2	2	2	1	1	2	1	12
その他の病院等	7	4	6	3	2	5	0	6	4	4	3	4	48
在宅復帰援助	4	12	8	5	7	9	9	2	8	5	9	12	90
老人保健施設	9	10	12	16	16	10	11	20	12	8	13	17	154
合計	54	59	62	45	45	50	50	58	51	51	52	68	645

病棟別

	4月	5月	6月	7月	8月	9月	10月	11月	12月	1月	2月	3月	合計
7東	9	10	12	10	14	10	11	15	12	8	7	13	131
7西	3	3	1	1	4	2	0	3	2	1	3	5	28
6東	5	2	7	10	5	8	5	5	2	7	3	6	65
6西	1	3	3	0	1	2	1	2	1	0	4	2	20
5東	4	4	3	1	4	4	4	5	7	5	8	4	53
5西	8	8	14	8	5	4	7	7	11	8	11	11	102
4東	4	1	1	2	4	1	2	3	1	4	4	1	28
4西	17	23	17	8	6	19	16	15	15	16	12	23	187
3西	2	4	1	3	1	0	3	1	0	2	0	2	19
外来	整形	0	0	0	0	1	0	0	1	0	0	0	2
	神内	0	0	0	0	0	0	0	0	0	0	0	0
	救急	1	1	3	2	0	0	0	1	0	0	1	9
	その他	0	0	0	0	0	0	1	0	0	0	0	1
合計	54	59	62	45	45	50	50	58	51	51	52	68	645

科別（外来分を含む）

	4月	5月	6月	7月	8月	9月	10月	11月	12月	1月	2月	3月	合計
内科	20	17	13	18	22	9	13	21	11	10	12	15	181
外科	0	1	3	0	0	2	1	2	1	0	1	1	12
脳外科	8	18	12	8	4	10	7	9	11	14	10	18	129
神経内科	13	9	10	2	6	14	11	10	10	10	11	14	120
整形外科	8	11	16	7	7	4	7	6	10	8	11	9	104
胃腸科	5	3	5	6	6	11	8	8	6	7	5	6	76
胸部外科	0	0	0	1	0	0	1	1	0	0	0	1	4
泌尿器科	0	0	2	1	0	0	1	1	2	1	2	3	13
その他	0	0	1	2	0	0	1	0	0	1	0	1	6
合計	54	59	62	45	45	50	50	58	51	51	52	68	645

7東	内科・神経内科	7西	内科(血液内科)
6東	胃腸科・外科	6西	外科
5東	整形・泌尿器・皮膚科	5西	整形
4東	産婦人科・小児科・眼科	4西	脳外科・神経内科・耳鼻咽喉科
		3西	内科・胸部外科

居住地別

	4月	5月	6月	7月	8月	9月	10月	11月	12月	1月	2月	3月	合計
松阪市	38	36	41	32	32	33	33	42	37	35	39	51	449
多気郡明和町	2	6	4	0	2	4	3	2	3	5	2	5	38
多気町	4	4	2	2	4	1	4	6	3	1	6	3	40
大台町	2	2	3	1	1	3	2	2	2	5	1	2	26
伊勢市	0	1	2	2	0	1	1	0	0	0	0	1	8
度会郡大紀町	3	3	6	5	3	4	2	1	2	1	3	3	36
北牟婁郡紀北町	0	0	0	1	1	0	2	1	0	0	0	0	5
津市	3	4	3	1	2	2	1	2	2	1	0	2	23
その他の県内	2	2	1	1	0	2	2	2	2	3	1	0	18
県外	0	1	0	0	0	0	0	0	0	0	0	1	2
合計	54	59	62	45	45	50	50	58	51	51	52	68	645

20.医療安全管理室

発生部署レベル別集計

レベル／部署(部門)名	0-a)	0-b)	0-c)	1)	2)	3)	4)	5)	接遇上の問題	不明	その他	合計
医師部門	1			3	2	1					1	8
薬剤部	16	5		12							1	34
中央検査科				10						1	1	12
放射線科	2			4							1	7
リハビリセンター				5								5
栄養管理科	20			19								39
外来(救急外来・中央処置室他)	7			38	5				3		6	59
訪問看護				1								1
血液浄化センター	1			37	3							41
手術室				3	2						2	7
3階西病棟	3	2		142	14	1					1	163
4階東病棟	1	2		106	8				2		4	123
4階西病棟	3	1		158	15						3	180
5階東病棟	4			159	8	1					3	175
5階西病棟	7	2		89	16	2						116
6階東病棟	7			164	11				1		4	187
6階西病棟		2		130	12				1			145
7階東病棟	2	1		227	7						3	240
7階西病棟	1	1		181	2						2	187
事務部門									1			1
エボック	1				1						2	4
感染室												
その他				8	1						1	10
合計	76	16		1496	107	5			8	1	35	1,744

アクシデント・インシデント事例報告区分・原因・要因等一覧表

(区分/原因)

種 類	件数
・オーダー・指示出し・情報伝達過程	
指示出し、指示受け、情報伝達忘れ	6
指示出し、情報伝達遅延	
指示出し、情報伝達不十分	3
誤指示、情報伝達間違い	9
その他	7
小計	25
・処方・与薬(点滴・注射・内服・外用他)	
処方量間違い	10
過剰与薬	61
過少与薬	23
与薬時間・日付間違い	41
重複与薬	15
禁忌薬剤の組合せ	
投与速度速すぎ	43
投与速度遅すぎ	5
その他の投与速度ミス	
患者間違い	24
薬剤間違い	30
単位間違い	8
投与方法間違い	14
無投薬	105
その他	88
小計	467
・診察・手術・麻酔・出産・処置・その他の治療	
患者取り違え	2
部位取り違え	2
医療材料取り違え	3
方法(手技)の誤り	8
未実施、忘れ	6
中止、延期	
日程、時間の誤り	1
順番の誤り	
不必要行為の実施	
消毒、清潔操作の誤り	
患者体位の誤り	
誤飲、誤嚥	
その他	24
小計	46
・医療機器、用具等の使用・管理	
条件設定間違い	7
設定忘れ、電源入れ忘れ	7
不適切使用	4
故障	4
破損	
医療用具(機器)の点検管理ミス	8
その他	11
小計	41
・ドレーン・チューブ類の使用・管理	
自己抜去	420
自然抜去	19
接続はずれ	20
未接続	1
破損、切断	22
閉塞	3
点滴漏れ	2
その他	30
小計	517

種 類	件数
・検査	
患者取り違え	5
検査手技、判定技術の間違い	6
検体採取時のミス	17
検体取り違え	7
検体紛失	3
検体破損	
データ取り違え	2
データ紛失	
計算、入力、転記間違い	3
その他	40
小計	83
・療養上の世話、療養生活の場面	
転倒	243
転落	138
衝突	1
蒸散、蒸嘩	2
誤配膳	
安静指示の不履行	12
その他	35
小計	431
・給食、栄養	
内容の間違い	17
量の間違い	1
中止の忘れ	6
延食の忘れ	
異物混入	14
その他	27
小計	65
・その他	
その他	69
小計	69
合計	1,744
(発生要因)	
確認を怠った	491
観察を怠った	53
判断を誤った	57
知識が不足していた	15
技術・手技が未熟だった	20
報告忘れ・遅れ・間違いだった	10
寝不足・体調不良であった	
慌てていた・他のことに気をとられていた	33
思い込んでいた	61
システムに問題があった	
連携ができていなかった	22
記録などの不備	46
患者の外見・姓名が似ていた	
勤務が繁忙であった	1
環境に問題があった	5
医療機器の問題	10
施設・設備の問題	
教育・訓練に問題があった	1
説明不足であった	30
患者側の要因	871
その他	18
合計	1,744

21. DPC (MDC6桁) 別 件数・延日数

(件数上位20件)

	MDC6桁	疾患群名	退院月	1月	2月	3月	4月	5月	6月	7月	8月	9月	10月	11月	12月	合計	平均
1	50050	狭心症、慢性虚血性心疾患	件数	35	54	73	49	52	63	51	62	53	70	57	71	690	58
			延日数	258	307	437	238	301	326	300	297	272	348	273	433	3,790	316
2	50050	狭心症、慢性虚血性心疾患	件数	36	35	45	52	43	55	47	35	47	52	51	51	549	46
			延日数	319	241	323	315	349	381	394	263	260	270	256	324	3,695	308
3	60100	小腸大腸の良性疾患(良性腫瘍を含む)	件数	35	16	29	25	18	25	18	26	27	22	34	27	302	25
			延日数	150	79	146	138	58	137	97	138	132	116	171	132	1,494	125
4	10060	脳梗塞	件数	24	20	31	24	21	27	26	20	11	27	21	28	280	23
			延日数	567	292	1,139	456	597	657	414	694	267	680	405	744	6,912	576
5	20110	白内障、水晶体の疾患	件数	21	12	13	16	13	23	16	21	21	19	17	16	208	17
			延日数	109	59	71	120	86	105	97	127	95	85	88	69	1,111	93
6	130030	非ホジキンリンパ腫	件数	8	8	6	13	19	22	27	23	21	20	10	15	192	16
			延日数	451	457	337	692	980	928	321	519	826	444	198	238	6,391	533
7	60020	胃の悪性腫瘍	件数	13	16	22	10	16	12	12	17	14	21	18	15	186	16
			延日数	197	307	324	162	377	163	213	206	243	290	415	232	3,129	261
8	110080	前立腺の悪性腫瘍	件数	14	19	14	18	11	9	17	10	13	19	18	14	176	15
			延日数	57	126	149	163	99	51	201	51	140	164	280	279	1,760	147
9	50130	心不全	件数	9	21	20	22	15	15	13	12	13	17	6	7	170	14
			延日数	163	424	493	494	268	500	182	225	298	248	93	123	3,511	293
10	150010	ウイルス性腸炎	件数	19	9	25	21	11	9	9	13	9	7	9	13	154	13
			延日数	89	49	110	77	56	46	96	61	49	54	28	58	773	64
11	60035	大腸(上行結腸からS状結腸)の悪性腫瘍	件数	9	13	14	12	10	12	9	14	14	7	14	19	147	12
			延日数	108	227	99	89	111	284	171	246	218	211	203	237	2,204	184
12	160800	股関節大腿近位骨折	件数	12	15	11	16	13	11	9	13	16	11	9	11	147	12
			延日数	663	634	450	666	646	431	438	530	564	546	369	532	6,469	539
13	110070	膀胱腫瘍	件数	6	8	13	12	7	10	13	20	14	12	15	11	141	12
			延日数	67	105	117	141	102	94	196	266	169	193	187	188	1,825	152
14	90010	乳房の悪性腫瘍	件数	9	10	11	16	7	11	9	12	14	7	10	18	134	11
			延日数	77	67	105	153	87	95	96	118	151	53	96	131	1,229	102
15	50180	静脈・リンパ管疾患	件数	5	10	9	11	9	9	10	13	14	10	16	15	131	11
			延日数	31	90	123	60	49	101	65	117	142	70	128	93	1,069	89
16	110121	上部尿路結石	件数	12	10	9	10	13	5	10	12	12	11	17	10	131	11
			延日数	161	51	35	173	54	16	40	60	56	56	98	88	888	74
17	110280	慢性腎炎症候群・慢性間質性腎炎・慢性腎不全	件数	11	4	11	8	7	8	7	13	11	20	14	11	125	10
			延日数	207	64	154	174	151	143	162	104	283	455	127	147	2,171	181
18	60160	鼠径ヘルニア	件数	11	9	15	1	11	10	14	9	10	14	3	8	115	10
			延日数	46	37	60	4	52	48	67	44	36	60	13	37	504	42
19	60040	直腸肛門(直腸・S状結腸から肛門)の悪性腫瘍	件数	8	9	9	10	8	11	8	9	7	9	12	9	109	9
			延日数	80	98	127	237	92	136	146	53	70	140	556	84	1,819	152
20	50070	頻脈性不整脈	件数	7	5	9	9	5	5	12	9	9	9	10	7	96	8
			延日数	44	31	54	63	28	45	76	68	69	105	62	72	717	60

附 1 : 所藏雜誌一覽

歐 文 編

A

Acta Cytologica 32(1988)–42(5) (1998).
Acta Orthopaedica 76(2005)+
Acta Orthopaedica Scandinavia
40(1969) – 75(2004).
Acat Orthopaedica Scandinavia Supple
128(1969) – 144(1972).
154(1974) – 314(2004).
Acat Orthopaedica Supple
315(2005)+
American Heart Journal 109(1985) +
American Journal of Cardiology 37(1976) +
American Journal of Clinical Pathology
67(1977) +
American Journal of Diseases of Children
129(1975) – 147(1993)
American Journal of Gastroenterology 97(2002)+
American Journal of Medicine
59(3) (1975) +
American Journal of Nephrology 2(1982) +
American Journal of Neuroradiology
20(1999) +
American Journal of Obstetrics and Gynecology
119(3) (1974) +
American Journal of Ophthalmology
79(1975) +
American Journal of Psychiatry
148(1991) +
American Journal of Respiratory and Critical Care
Medicine 149(1994) +
American Journal of Roentgenology 122(1974) +
American Journal of Surgery 127(6) (1973) +
American Journal of Surgical Pathology 18(1994) +
American Journal of Surgical Pathology
Diagnostic Molecular Pathology 4(1995)–7(1999).
Anesthesiology 45(3) (1976) +
Annals of Internal Medicine 80(1974) +
Annals of Neurology 37(1995) +
Annals of Surgery 181(1975) +
Annals of Thoracic Surgery 29(1980) +
Archives of Dermatology 121(1985)+
Archives of Disease in Childhood 70(1994) +
Archives of Internal Medicine 137(1977)+
Archives of Neurology 32(9)(1975)+
Archives of Ophthalmology 112(1994)+
Archives of Pediatrics & Adolescent Medicine
148(1994)+

B

Baillier's Clinical Haematology 1(1987)–11(1998).
Bailliere's Best Practice & Research in Clinical
Haematology 12(1999)–13(2000).
Best Practice & Research Clinical Haematology
14(2001)+
BJU International 85(2000) +
Blood 45(1975) +
Bone Marrow Transplantation 15(1995) – 17(4) (1996).
21(1998) +
Brain: Journal of Neurology 117(1994) +
British Heart Journal 36(1974) – 74(1995).
British Journal of Haematology 77(1991) +
British Journal of Radiology 47(559)(1977)+

C

Cancer (Journal of the American Cancer Society)
34(1974)+
Cancer Research 37(1977)–67(2007).
Chest 115(1999)+
Circulation 52(1975)+
Clinical Cancer Research 1(1995)+
Clinical Nephrology 25(1986)+
Clinical Neurophysiology 110(1999)+
Clinical Orthopaedics and Related Research.
185(1984)–357(1998).

E

Electroencephalograph and Clinical Neurophysiology.
78(1991)–109(1998).
Epilepsia 35(1994)+
European Heart Journal 20(1999)+
European Journal of Haematology. 46(1991)+

G

Gastroenterology 66(1974)+

H

Head & Neck 10(1987)+
Heart. 75(1996)+
Hematology/Oncology Clinics of North America
1(1987)+
Hepatology 7(1987)+
Human Pathology 25(1994)+

J

JAMA 229(7)(1974)+
Journal of the American Academy of Dermatology
12(1985)+
Journal of the American College of Cardiology
5(1985)+
Journal of the American College of Surgeons
178(1994)+
Journal of Bone and Joint Surgery (American vol.)
52(5-8)(1970)+
Journal of Bone and Joint Surgery (British vol.)
53(1971)+
Journal of Clinical Gastroenterology
18(1994)+
Journal of Clinical Oncology 12(1994)+
Journal of Computer Assisted Tomography
2(4,5)(1978)+
Journal of Neurosurgery 26(1967)+
Journal of the National Cancer Institute
80(1988)-93(2001).
Journal of Thoracic and Cardiovascular Surgery
79(1980)+
Journal of Orthopaedic Science 13(2008)+
Journal of Pediatrics 83(1973)+
Journal of Urology 109(1973)+

K

Kidney International 7(2)(1975)+

L

The Lancet 2(7884)(1974)+
Laryngoscope 98(1988)+
Liver Transplantation 10(2004)+

N

nature Clinical Practice UROLOGY
5(2008)-6(1-3)(2009).
nature Reviews UROLOGY 6(4)(2009)+
Nephron 20(1978)-107(2008).
Neurology 25(1975)+
Neuroradiology 27(1985)+
Neurosurgery 12(1983)+
New England Journal of Medicine 284(1971)+

O

Ophthalmic Surgery and Lasers 8(1977)-33(2002).
Ophthalmic surgery. LASERS & IMAGING 34(2003)+
Orthopaedic Clinics of North America 5(3)(1974)+

P

Progress of the American Thoracic Society. 1(2004)+
Progress in Cardiovascular Diseases 20(1977)+

S

Skull Base Surgery 4(1994)+
Spine 20(1995)+
Stroke 16(1985)+
Surgery 57(1965)+
Surgery, Gynecology and Obstetrics
144(1977)-177(1993).
Surgical Clinics of North America 57(1977)+

T

Thorax 30(5)(1975)+

U

Urological Research. 8(1980)-35(2007).

和 文 編

A

Advances in Aging and Health Research 1992+
Annals of Thoracic and Cardiovascular Surgery
1(1995)+

B

Brain and Nerve 29(2007)+
病院 38(1979)+
病院図書館 20(2000)+
病院図書室 8(1988)-19(1999).
病理と臨床 1(1983)+

C

地域医療 network 1(2008)+
治療 71(1989)+
Clinical Engineering 1(1990)+
Coronary 2(1985)+16(4)(1999).

E

EBM ジャーナル 1(2000)-9(2008).
映像情報 medical 10(1978)+

G

眼科 17(1975)+
眼科臨床医報 67(1973)-95(2001).
癌の臨床 25(1975)+
外科 37(1975)+
月刊地域医学 2(1988)+
月刊ナーシング 27(2007)+
月刊新医療 21(1994)+
月刊薬事 17(4)(1975)+
現代医療 22(4)(1990)+31(1999).

H

ハートナーシング 10(1997)+
皮膚科の臨床 15(1973)+
泌尿器科外科 1(1988)+
保健婦雑誌 40(12)(1984)-59(2003).
保健師ジャーナル 60(2004)-62(2006).
訪問看護と介護 1(1996)-11(2006).
ホルモンと臨床 23(6)(1975)+
ほすびたる らいぶらりあん 7(1982)+

I

ICUとCCU 1(6)(1978)+
医学図書館 28(1981)+

Informed Prescriber 11(1996)+
Internal Medicine 31(10)(1992)+39(2000).
Internathional Journal of Hematology 54(3)(1991)+
胃と腸 8(6)(1973)+
医薬ジャーナル 30(4)(1994)+

J

Japanese Journal of Cancer Research
82(1991)-91(2000).
耳鼻咽喉科・頭頸部外科 44(1972)+
腎と透析 1(1976)+
腎と骨代謝 5(1992), 9(1996)+
JOHNS 9(1993)+
Journal of Clinical Rehabilitation 1(1992)+
Journal of Integrated Medicine 4(4)(1994)+8(1998).
助産婦雑誌 38(1984)-56(2002).
助産雑誌 57(2003)-60(2006).
循環器科 16(4)(1984)+

K

化学療法の領域 3(1987)-20(2004).
看護 32(7)(1980)-38, 43(1991)+
看護学雑誌 44(1980)-45, 48(10)(1984)+
看護技術 26(1980)+
看護人材教育 4(2007)+
看護管理 1(1991)+
看護研究 40(2007)+
看護教育 25(1984)+
看護展望 32(2007)+
緩和ケア 17(2007)+
家族療法研究 14(1997)+
クリニカルファーマシー 5(1986)+13(52)1997.
形成外科 32(9)(1989)+
血液・腫瘍科 4(1973)+
血液・免疫・腫瘍 1(1996)-4(1999).
呼吸 6(1987)+
呼吸器ケア 5(2007)+
呼吸と循環 22(11)(1974)+
骨・関節・靭帯 6(1993)-20(2008).
胸部外科 27(1974)+
救急医学 5(1981)+
救急・集中治療 14(2002)+

L

LISN 83(1995)+104(2000).

M

毎日ライフ 14(10)(1983). 15(3)(1984).
麻酔 25(1976)+
メディカル・テクノロジー 4(4)(1976)+
MEDICINA 10(7)(1973)+
MIE MEDICAL JOURNAL 31(1981)+

N

内科 24(1969)+
NHKきょうの健康 64(1993)+
Neurologia medico-chirurgica 26(1986)+40(2000).
脳神経外科 19(1991)+
日本臨床 31(7)(1973)+
日本消化器外科学会雑誌 1(1969)-40(3)(2007).
日本消化器病学会雑誌
74(1,5,6)(1977)-85(1988). 91(7)(1994)+
日本消化器内視鏡学会雑誌
35(11,12)(1993)-

小児内科 9(1977)+
小児科 5(1974)+
小児看護 14(1991)+
小児科臨床 1(1997)+
手術 32(1978)+
週刊医学のあゆみ 96(3)(1976)+
周産期医学 15(6)(1985)+

Y

薬局 25(6)(1974)+

P

ペインクリニック 1(1975)+

R

理学情報ジャーナル 14(1980)+
臨床病理 24(1976)+
臨床栄養 46(1975)+
臨床画像 8(1992)+
臨床皮膚科 29(1975)+
臨床泌尿器科 34(1980)+
臨床放射線 24(1979)+
臨床看護 8(1982)+
臨床検査 21(1977)+
臨床血液 32(7)(1991)+
臨床免疫 7(1975)-45(2006).
臨床免疫・アレルギー科 46(2006)+
臨床脳波 27(1985)+
臨床成人病 8(1978)-31(2001).
臨床整形外科 19(1984)+
臨床精神医学
12(1)1983-19(6)1990, 20(1991)+
臨床と微生物 20(1993)+
臨床と薬物治療 11(1992)-23(2004).

S

作業療法ジャーナル 23(1989)+
最新医学 29(1974)-59(2004).
産婦人科の実際 27(1978)+
産婦人科治療 27(1973)+
成人病と生活習慣病 32(2002)+
精神医学 23(12)1981-33(1991)+
精神療法 23(1997)+
診断と治療 64(1976)+
神経研究の進歩 33(1989)+
神経内科 10(1979)+
神経生理学 9(2)(1993)+15(1999).
心臓 7(1975)+
総合リハビリテーション 21(1993)+
総合臨床 24(1975)+
消化器外科 2(1979)+
小児外科 2(1979)+

松阪中央総合病院年報 第31号
(2012年)

平成26年10月発行

発行所 三重県厚生農業協同組合連合会
松阪中央総合病院
〒515-8566

三重県松阪市川井町字小望 102

電話 <0598> 21-5252 (代表)

FAX <0598> 21-9555 (代表)

印刷 (株)大成印刷 津市中央 8-26

編集者	雄谷 剛士	市川 泰崇
	西尾由美子	教来石信彦
	田川 勇人	廣部 智子
	井澤 智子	