

Matsusaka Chuo General Hospital

# 松阪中央総合病院年報

2011

Vol. 30

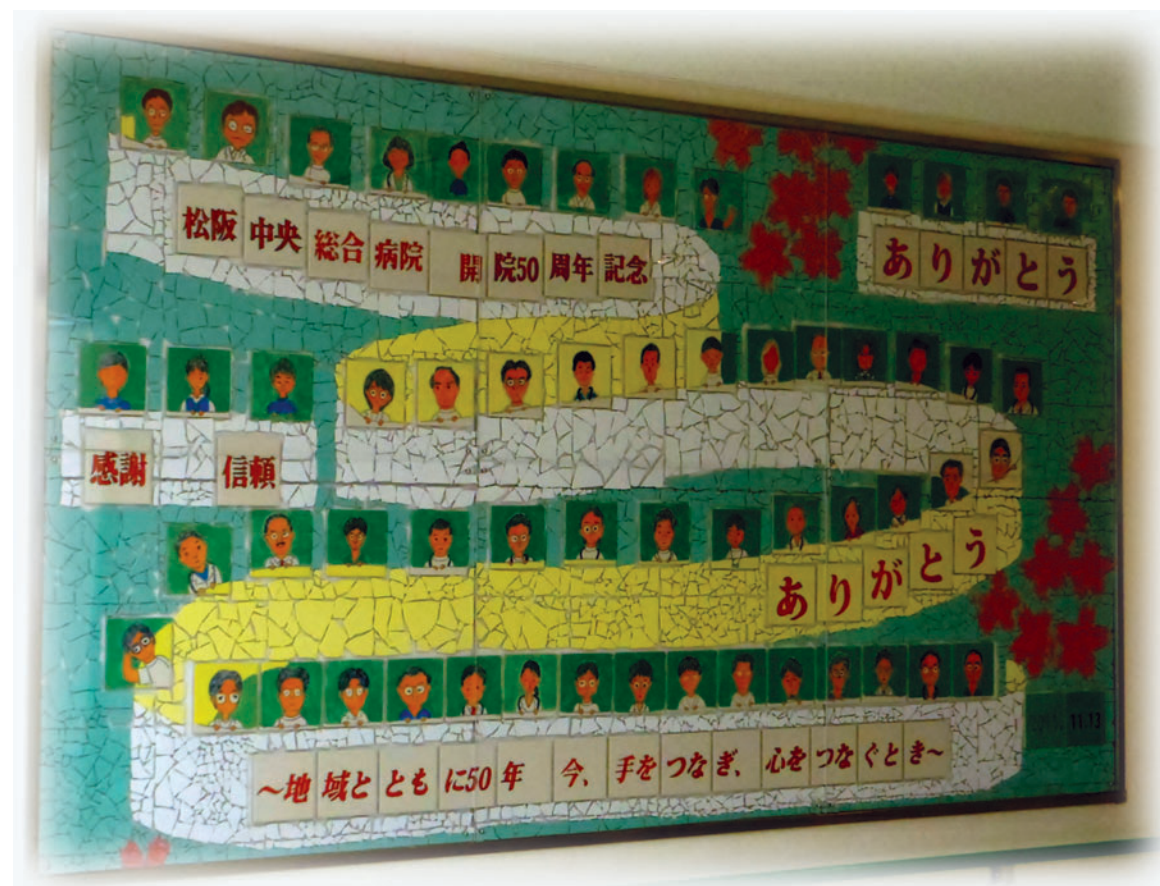

病院の理念

目次

三重県厚生連  
松阪中央総合病院

## 病院の理念 ○

- ・ 患者様の人権を尊重し、信頼される医療を提供します。
- ・ 地域医療支援病院としての使命を果たし、  
質の高い安全な医療の目指します実践をめざします。

## 基本方針 ○

- ・ 救急医療、福祉医療に積極的に取り組み、  
地域住民に信頼される病院づくりを進める。
- ・ 健全経営基盤の確立と、経営の長期的な安定を図る。

## 私たちの行動目標 ○

- ・ 全職員が患者さまの窓口になります。
- ・ 患者さまにあたたかい気持ちで接します。
- ・ 患者さまの話を十分に聴きます。
- ・ わかりやすく、ていねいに説明します。

# 目次

○ 病院概要

○ 学術研究業績・研修記録

○ 病院統計

○ 付録

# 病院概要

沿 革	2
組 織 図	4
職 員 数	5
学会施設認定	6
主な病院行事	8
施 設・設 備	10
機器備品一覧	12

# 沿革

- 昭和36年 7月 厚生連中央病院開院（松阪市鎌田町 515）。  
院長 波利井清一 病床数 212 床（一般病床 132、結核病床 80）
- 37年 6月 総合病院の承認を受け、厚生連中央総合病院に改称
- 38年 3月 293 床に増床（一般病床 215、結核病床 78）
- 45年 1月 新病棟増築により 343 床（一般病床 265、結核病床 78）となる  
人工透析開始
- 49年 1月 竹内藤吉院長就任
- 51年 5月 管理棟完成。一般病床 50 床を増床し 393 床（一般病床 355、結核病床 38）
- 52年 1月 厚生省臨床研修指定病院に認可
- 52年 5月 小児科外来増改築
- 52年 6月 名称を松阪中央総合病院に変更
- 53年 4月 結核病床 38 を一般病床に、また ICU, CCU の増床 4 により一般病床 397 床
- 53年 7月 人工透析 24 床に増床
- 56年 3月 新病棟増築により一般病床 92 床増加し 489 床となる。人工透析 34 床
- 57年 5月 既設診療棟の増改築と CT スキャナ室を設置
- 59年 9月 岡林義弘院長就任
- 60年 1月 麻酔科新設
- 60年 1 1月 医事コンピュータシステム導入
- 60年 1 2月 医療用ライナック設置
- 62年 4月 神経内科新設、無菌室 2 室及び R I 室移設完成
- 平成 元年 7月 体外衝撃波尿路結石破碎装置（E SW L）設置
- 2年 7月 精神神経科新設、磁気共鳴断層診断装置（MR I）設置
- 7年 4月 幸治隆一院長就任
- 9年 4月 新病院開院（新築移転：松阪市川井町字小望 102）  
一般病床 440 床、17 診療科、オーダーリングシステム導入  
在宅介護支援センター開設。検診センター“エポック”開設
- 10年 1 1月 訪問看護ステーション開設
- 12年 1月 日本医療機能評価機構による一般病院種別 B 合格
- 15年 8月 高速全身 MR I 装置設置（MR I 装置 2 台で稼動）  
医薬分業開始
- 16年 3月 地域医療支援病院認定
- 17年 1月 日本医療機能評価機構による一般病院種別 Ver. 4 合格  
地域がん診療連携拠点病院指定
- 17年 7月 松阪地区小児救急拠点病院として小児二次救急医療を担当
- 18年 6月 D P C 導入
- 18年 1 0月 玉置久雄院長就任

- 19年 3月 外来化学療法センター完成
- 19年 4月 日本人間ドック学会 人間ドック健診施設機能評価認定
- 21年 3月 卒後臨床研修評価機構による臨床研修機能評価認定
- 21年 4月 放射線治療器（IMRT）を導入し、放射線治療科を開設
- 22年 1月 日本医療機能評価機構による一般病院 Ver. 6 合格
- 23年 11月 開院50周年記念 病院祭
- 23年 12月 訪問看護ステーション廃止

# 組織図

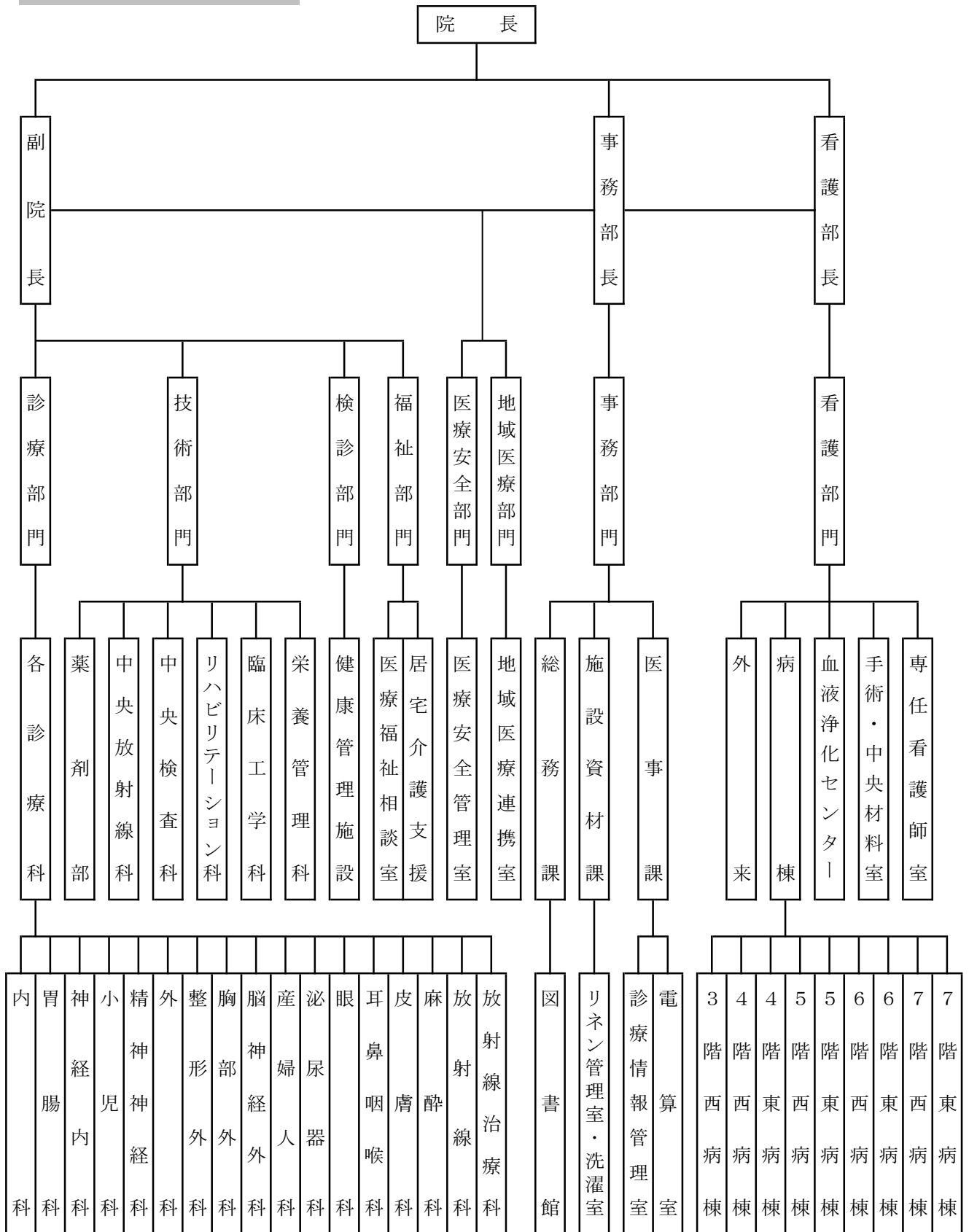

# 職 員 数

平成24年3月31日現在

職 種	科 部 署	人 員	職 種	科 部 署	人 員	
師 医	内 科	10	医 療 技 術 員	社 会 福 祉 士	2	
	胃 腸 科	6		精 神 保 健 福 祉 士	1	
	神 経 内 科	3		臨 床 心 理 士	1	
	小 児 科	7		視 能 訓 練 士	1	
	精 神 神 経 科	1		技 術 補 助 員		
	外 科	5		小 計	<b>95</b>	
	整 形 外 科	5	看 護 部 門	看 護 師	347	
	脳 神 経 外 科	4		助 産 師	17	
	胸 部 外 科	4		保 健 師	4	
	産 婦 人 科	4		准 看 護 師	10	
	泌 尿 器 科	5		看 護 補 助 員	24	
	耳 鼻 咽 喉 科	1			小 計	<b>402</b>
	眼 科	2		事 務 部 門	事 務 部 長	1
	皮 膚 科	0			事 務 次 長	2
	放 射 線 科	3			総 務 課	6
	放 射 線 治 療 科	2			施 設 資 材 課	4
	麻 酔 科	6	医 事 課		31	
	リハビリテーション科	1	健 康 管 理 施 設		1	
	臨 床 病 理 科	1	診 療 情 報 管 理 室		2	
	健 康 管 理 施 設	1	図 書 館		1	
	小 計		医 療 安 全 管 理 室		3	
			地 域 医 療 連 携 室		2	
研 修 医	1 年 次	4		小 計	<b>53</b>	
	2 年 次	4	そ の 他 技 術 員	電 気 技 師	0	
	3 年 次 以 降	10		運 転 士	1	
		小 計		調 理 師	2	
医 療 技 術 員	薬 剤 師	18		電 話 交 換 手	0	
	臨 床 検 査 技 師	24		小 計	<b>3</b>	
	診 療 放 射 線 技 師	17	そ の 他	調 理 員	12	
	管 理 栄 養 士	5		洗 濯 係 員	0	
	理 学 療 法 士	8		小 計	<b>12</b>	
	作 業 療 法 士	6		合 計	<b>654</b>	
	言 語 聴 覚 士	1				
	臨 床 工 学 技 士	11				



## 学会施設認定

内 科	日本内科学会認定医制度教育病院 日本血液学会認定血液研修施設 日本循環器学会認定循環器専門医研修施設 日本心血管インターベンション学会研修関連施設 日本臨床腫瘍学会認定研修施設 日本がん治療認定医機構認定研修施設
胃 腸 科	日本消化器病学会専門医制度認定施設 日本消化器内視鏡学会指導施設 日本肝臓学会認定施設
神 經 内 科	日本神経学会専門医制度教育施設
小 児 科	日本小児科学会専門医制度研修施設
精 神 神 經 科	日本精神神経学会専門医制度研修施設
外 科	日本外科学会専門医制度修練施設 日本消化器外科学会専門医修練施設 日本乳癌学会認定医・専門医制度関連施設
脳 神 經 外 科	日本脳神経外科学会専門医指定訓練施設 日本脳卒中学会専門医認定制度研修教育病院
胸 部 外 科	日本胸部外科学会認定医認定制度指定施設 日本呼吸器外科専門医認定機構関連施設 日本呼吸器外科学会指導医制度関連施設 三学会構成心臓血管外科専門医認定機構関連施設
整 形 外 科	日本整形外科学会専門医制度研修施設
産 婦 人 科	日本産婦人科学会専門医制度卒後研修指導施設 日本周産期・新生児医学会補完研修施設 婦人科悪性腫瘍化学療法研究機構登録参加認定施設
泌 尿 器 科	日本泌尿器科学会専門医教育施設 日本透析医学会認定医制度認定施設
耳 鼻 咽 喉 科	日本耳鼻咽喉科学会専門医研修施設
眼 科	日本眼科学会専門医制度研修施設
麻 醉 科	日本麻酔科学会研修施設麻酔指導病院 日本緩和医療学会認定研修施設

放射線科	日本医学放射線学会放射線科専門医修練機関 （放射線診断学、核医学） 日本核医学会専門医教育病院 日本放射線腫瘍学会認定協力施設 マンモグラフィ健診精度管理中央委員会認定 マンモグラフィ検診施設
放射線治療科	日本医学放射線学会放射線科専門医修練機関 （放射線治療学） 日本放射線腫瘍学会認定協力施設
リハビリテーション科	日本リハビリテーション医学会研修施設
救急科	日本プライマリ・ケア学会認定医研修施設 日本救急医学会救急科専門医指定施設
中央検査科	日本病理学会B認定病院 日本臨床検査医学会認定病院 日本臨床細胞学会認定施設 日本超音波医学会認定超音波専門医研修施設
栄養管理科	日本静脈経腸栄養学会NST稼働施設 日本病態栄養学会栄養管理・NST実施施設

# 主な病院行事

- 1月 4日 年賀式
- 2月 10日 学術講演会（講師；福井中央クリニック 笈田耕治先生）
- 2月 26日 市民公開講座（講師；歴史学者 立川昭二先生）
- 3月 3日 職員健康診断（～4日・10日）
- 3月 11日 地域がん拠点病院学術講演会（講師；チャプレンカウンセラー 沼野尚美先生）
- 3月 27日 MMC臨床研修病院合同説明会（津市）
- 4月 1日 新規採用者オリエンテーション（～12日）
- 4月 6日 防火訓練
- 4月 14日 学術講演会（講師；朝日生命成人病研究所 大西由希子先生）
- 4月 18日 褥創対策研修
- 5月 8日 東海北陸地区臨床研修病院合同説明会（名古屋市）
- 5月 16日 地元自治会防災会議
- 5月 21日 地元自治会料理教室
- 6月 5日 東海四県農村医学会（名古屋市）
- 6月 12日 第14回松中OB親睦会
- 6月 25日 三重県厚生連臨床研修病院説明会（津市）
- 7月 14日 学術講演会（講師；JR東京総合病院 山下滋雄先生）
- 7月 29日 がん予防講演会（紀宝町保健センター）
- 8月 2日 平成23年度永年勤続表彰式
- 8月 4日 1日看護体験（～5日）
- 8月 11日 学術講演会（講師；川崎医科大学 山口佳之先生）
- 8月 28日 MMC臨床研修病院合同面接会（津市）
- 9月 8日 防火訓練
- 9月 22日 情報セキュリティ研修
- 9月 26日 接遇研修
- 10月 13日 学術講演会（講師；名古屋大学医学部附属病院 安藤雄一先生）
- 10月 18日 110番通報訓練
- 10月 19日 医療安全研修
- 10月 20日 コンプライアンス研修
- 10月 27日 松阪地区院内感染対策セミナー

- 29日 学術講演会（講師：三重大学大学院医学系研究科 西川政勝先生）
- 11月 1日 ボランティア交流会
- 11日 平成23年度病院立入検査（医療監視）
- 13日 開院50周年記念病院祭
- 22日 日本人間ドック学会「人間ドック・健診施設」機能評価訪問調査
- 27日 市民公開講座（松阪市民文化会館）
- 12月 1日 臓器移植に関する研修会
- 18日 地元自治会料理教室

## 施設・設備

名称	三重県厚生農業協同組合連合会 松阪中央総合病院
所在地	松阪市川井町字小望 102 (〒515-8566)
病床数	一般 440 床 (ICU・CCU : 6 床、HC : 25 床、クリーンルーム : 2 床、準クリーンルーム : 4 床)
診療科	内科、循環器科、胃腸科、神経内科、精神神経科、外科、整形外科、脳神経外科、胸部外科、産婦人科、小児科、眼科、耳鼻咽喉科、泌尿器科、皮膚科、放射線科、放射線治療科、麻酔科、リハビリテーション科 (19 診療科)

### ● 建物の概要

敷地面積	44,528 m <sup>2</sup>
病院本館	鉄筋鉄骨コンクリート造 地上 7 階、塔屋 2 階 建築面積 11,845 m <sup>2</sup> 延床面積 30,082 m <sup>2</sup>
附属棟	鉄骨造(エネルギー棟 2 階・車庫 1 階・キャノピー 1 階) 建築面積 1,386 m <sup>2</sup> 延床面積 1,220 m <sup>2</sup>

### ● 電気設備

受変電設備	吸引方式 1 回線受電 受電電圧 6.6KV 変圧器容量 4,750KVA
発電機設備	熱電併給のコ・ジュネレーション方式
発電機定格	3 相 3 線 6.6KV60HZ300KW × 3 台 エンジン ディーゼル 燃料 A 重油 別置地下タンク(20kl×2)
無停電電源装置	定格出力 : 75KVA 用途 : 医療用
電話交換設備	デジタル式電子交換機、中継台方式、局線 36/16 内線 544/499 一般電話機、多機能電話機、コードレス電話機、PHS
放送設備	非常・業務兼用 定格出力 1,440W 系統 40
ナースコール	通話方式 : ベッド単位方式同時通話、ハンディーナース
自動火災報知器	R 型 620 回線(防排煙、ガス漏れ等含む) 投薬表示、テレビ共聴(UHF、VHF、BS)、インターホン、液晶ビジョン

### ● 空気調和設備

主電源	プロパンガス焚冷温水発生機 4 台、コージュネ用冷房専用機 1 台 合計約 1,200 冷凍トン
主空調方式	空気調和機プラスファンコイルユニット
排煙設備	法的必要箇所に配置

自動制御設備	マイクロコンピューターによる温湿度等の自動制御及び発電、発電機、空調、給排水等の中央監視
換気設備	給気設備、排気設備

## ● 給排水衛生設備

井戸給水設備	全館井戸水供給 井戸 50 m <sup>3</sup> /H×2 本、沈砂受水槽 140 m <sup>3</sup> ×2 受水槽 57 m <sup>3</sup> ×2、高架水槽 23 m <sup>3</sup> ×2
給湯設備	プロパンガス焚ボイラーによる 800,000cal/H×2 台
R I 処理設備	分離接触抜気方式 5 人槽
排水設備	一般排水系、中和処理排水系、R I 排水系、自現機廃液回収系の 4 系統
消火設備	スプリンクラー設備(全館)
プロパンガス設備	プロパンタンク 15ton よりの供給
蒸気設備	ガス焚ボイラーによる蒸気供給 1,500kg/H×2 台
医療ガス設備	酸素、窒素、笑気、圧縮空気、合成空気装置、吸引設備

## ● 汚水処理設備

合併処理浄化槽 650 m<sup>3</sup>/日、4,001 人槽 BOD : 10PPM、COD : 10PPM、SS : 10PPM

## ● エレベーター設備

常用 2 台、寝台用 2 台、配膳用 1 台、業務用 1 台、ダムウェーター 1 台(1 階～2 階間、検体搬送用)

## ● 特殊搬送設備

自走台車搬送設備	10 ステーション 1 系統
トレイ式垂直搬送設備	7 ステーション 1 系統

# 機器備品一覧

500万円以上

機器名称	メーカー名称	型式	台数
脳神経外科手術用ナビゲーションシステム	コルブ <sup>®</sup> ナビゲーションシステム 一式	脳神経外科手術用ナビゲーションシステム 一式	1
超音波内視鏡下生検システム	超音波内視鏡 <sup>カイト</sup> 下吸引生検システム	Prosound SSD-ALPHA10SX他 一式	1
多機能心電計システム	解析機能付心電計	FCP-7541他 一式	1
心電図データマネジメントシステム(ハード)	心電図データマネジメントシステム	EFS-8800	1
長時間心電図記録解析装置	ホルター心電図解析装置	SCM-800 一式	1
全身麻酔器	全身麻酔装置	Apollo 一式	1
心臓用超音波診断装置	循環器用超音波画像診断装置	artida SSH-880CV/W1 一式	1
超音波診断装置	超音波画像診断装置	AplioXG SSA-790A	1
超音波診断装置	超音波画像診断装置	Nemio MX SSA-590A 一式	1
高圧蒸気滅菌器	サクラ高圧蒸気滅菌装置	VSSR-G12W 一式	1
頭部手術用固定装置	メイフィールド <sup>®</sup> 頭部固定装置	メイフィールド <sup>®</sup> 頭部固定装置 一式	1
電動式骨手術器械	イーマックス2プラス	イーマックス2プラス	1
患者監視装置	生体情報モニターシステム	DS-7780W 一式	1
病院情報システム	電子カルテハード		1
外科用X線撮影装置	外科用X線撮影装置	Brivo 0EC850システム 一式	1
一般X線撮影装置	一般撮影システム	RADREX 一式	1

# 學術研究業績

## 研修記録

1. 学会・研究会演題発表数 .....	14
2. 論文発表数 .....	14
3. 学会発表 .....	15
4. 論文発表 .....	20
5. 学会・研修会参加記録 .....	21



# 1. 学会・研究会演題発表数

科 別	2002	2003	2004	2005	2006	2007	2008	2009	2010	2011	計
内 科	7	10	11	3	4	22	23	1	2	9	92
循環器科								7	3	5	15
神経内科	3	2	4	2	5	1	4	5	4	4	34
胃腸科	4	7	9	10	5	3	3	2	3	5	51
小児科	1	3					1	1	2		8
外科	9	7	6	6	2	7	4	5	3	4	53
整形外科	1		1	1	5	3	1	4	3		19
胸部外科	1	1					1	1	7	12	23
脳神経外科		2					3	5	4	2	16
産婦人科											0
眼 科	1		1					1			3
耳鼻咽喉科	9	14									23
皮膚科	1										1
泌尿器科	11	12	10	1	6	2	2	1	2	3	50
精神神経科											0
放射線科		4	1	1	2		1	2		1	12
放射線治療科									3	2	5
麻 酔 科									2	2	4
リハビリテーション科	14	3	4	6	3	2					32
中央検査部	16	18	14	8	10	5	4		5	2	82
臨床病理部					16	3					19
薬剤部		6	10	6	5	3			3	1	34
健康管理部	1		2		3	2	1	1	4	2	16
リハビリテーションセンター			4		3	3	7	6	2		25
看護部	5	4	8		5		4		6		32
栄養管理室	1					1	6				8
血液浄化センター	1						1	1			3
C E 部	1										1
言語室				1							1
図書室											0
診療情報管理室											0
計	87	93	85	45	74	57	66	43	58	54	662

# 2. 論文発表数

科 別	2002	2003	2004	2005	2006	2007	2008	2009	2010	2011	計
内 科	2	1			1	1	4	4	1	1	15
循環器科								2	1		3
神経内科	1	1			2						4
胃腸科				2	3	1	1	2	1		10
小児科									1		1
外科				1							1
整形外科	1		1				1	3	2		8
胸部外科										1	1
脳神経外科							1			1	2
産婦人科	1										1
眼 科						2					2
耳鼻咽喉科	2	6								1	9
皮膚科											0
泌尿器科	1	1	1		1	1			2		7
精神神経科	1										1
放射線科		5	5	2	3						15
放射線治療科											0
麻 酔 科											0
リハビリテーション科					4					1	5
中央検査部	9	7	3	2	1	1	2		1	2	28
臨床病理部					3	1	2	1	1		8
薬剤部			2			1					3
健康管理部	1						2				3
リハビリテーションセンター	1			1							2
看護部						2	2	2		2	8
栄養管理室											0
血液浄化センター											0
図書室											0
計	20	21	12	8	18	10	15	14	10	9	137

## 3. 学会発表

### ● 内科

#### 1. Retrospective analysis of weekly bortezomib therapy in 18 patients with refractory multiple myeloma

Minoru Mizutani

第9回日本臨床腫瘍学会学術集会 2011/7/21-23 横浜

#### 2. Reversible Posterior Leukoencephalopathy Associated with the Treatment of Multiple Myeloma

Eiko Ohya

Minoru Mizutani, Takao Sekine

第73回日本血液学会学術集会 2011/10/14-16 名古屋

#### 3. R-CHOP 療法中に幽門部狭窄を来し胃空腸バイパス術を施行した胃原発 Diffuse Large B-Cell Lymphoma の1例

玉井康将

村上瑛子, 中森良樹, 水谷実, 関根隆夫

「癌と化学療法」38(8):1371-1373, 2011

#### 4. 持続的血液濾過透析法を間欠的に併用し、安全に治療しえた腎後性腎不全合併パーキットリンパ腫の1例

伊藤 実花

村上 瑛子, 水谷 実, 関根 隆夫

第213回日本内科学会東海地方会 2011/2/19 津

#### 5. R-CHOP 療法により幽門部狭窄を来たし胃-空腸バイパス術を施行した胃原発 Diffuse Large B-Cell Lymphoma の1例

玉井 康将

村上 瑛子, 水谷 実, 関根 隆夫

第213回日本内科学会東海地方会 2011/2/19 津

#### 6. 初診時に鼻以外で病変を認め鼻で再発した Extra nodal NK/T cell lymphoma, nasal type の1例

坂口 春奈

中森 良樹, 水谷 実, 関根 隆夫, 柴崎 哲典

第213回日本内科学会東海地方会 2011/2/19 津

#### 7. パルボウイルス B19 感染を契機に汎血球減少を呈した遺伝性球状赤血球症の1例

村上 瑛子

水谷 実, 関根 隆夫

第213回日本内科学会東海地方会 2011/2/19 津

#### 8. 多発性骨髄腫治療中に発症した reversible posterior leukoencephalopathy の1例

村上 瑛子

水谷 実, 関根 隆夫

第213回日本内科学会東海地方会 2011/2/19 津

#### 9. 術前にエルトロンボパグを投与し上行弓部置換術を施行した特発性血小板減少性紫斑病の1例

大矢 瑛子

幸治 隆文, 水谷 実, 関根 隆夫, 駒田 拓也

第215回日本内科学会東海地方会 2011/10/1 岐阜

### ● 循環器科

#### 10. 無症候性心室細動をホモロギングによって早期発見できた Brugada 症候群の1例

松岡宏治

吉村あゆみ, 武内哲史郎, 宮村有紀子, 坂井正孝, 水谷

英夫, 幸治隆文, 野田英樹, 倉田直哉, 宮原眞敏

日本循環器学会第138回東海・第123回北陸合同地方会 2011/11/5-6 名古屋

#### 11. アンギオシム使用後に穿刺部狭窄を来した2症例についての検討

水谷英夫

吉村あゆみ, 武内哲史郎, 宮村有紀子, 坂井正孝, 幸治

隆文, 松岡宏治, 宮原眞敏

日本心血管インターベンション治療学会 第26回東海北陸地方会 2011/10/14-15 名古屋

#### 12. 拡張相肥大型心筋症に発作性心房粗動が合併したことにより立ちくらみの症状を繰り返したと考えられる1例

長野 由佳

水谷 英夫, 松岡 宏治, 佐藤 圭, 宮村 有紀子, 堀口 昌秀, 幸治 隆文, 宮原 眞敏  
第 213 回日本内科学会東海地方会 2011/2/19 津

### 13. 無症候性重症大動脈弁狭窄症の経過中に大量の血性心臓の水を合併した一例

武内哲史郎  
宮原眞敏, 吉村あゆみ, 水谷英夫, 坂井正孝, 幸治隆文, 松岡宏治  
日本循環器学会第 138 回東海・第 123 回北陸合同地方会  
2011/11/5-6 名古屋

### 14. VLS T を繰り返した一例

武内哲史郎  
宮原眞敏, 坂井正孝, 水谷英夫, 幸治隆文, 松岡宏治, 辻明宏  
日本心血管インターベンション治療学会第 26 回東海北陸地方会  
2011/10/14-15 名古屋

## ● 神経内科

### 15. TBI 患者における運動能力の指標に関する検討

大達清美  
太田喜久夫, 尾関保則, 鬼塚達則, 大西昇一  
第 2 回日本ニューロリハビリテーション学会学術集会  
2011/2/12 名古屋

### 16. 無菌性髄膜炎の診断で入院し、Protein S 遺伝子異常による静脈洞血栓症と考えられた 1 例

石川英洋  
牧聡樹, 大達清美, 川田憲一, 中塚慶徳, 丹羽恵彦, 和田英夫  
第 131 回日本神経学会東海北陸地方会 2011/10/29  
富山

### 17. 脳底動脈閉塞で発症した若年性脳梗塞の 1 例

中瀬 一真  
伊藤 愛, 牧 聡樹, 大達 清美, 川田 憲一  
第 213 回日本内科学会東海地方会 2011/2/19 津

### 18. 急性呼吸不全で発見されたネマリンミオパチーの 1 例

北條 玲奈  
伊藤 愛, 牧 聡樹, 大達 清美, 川田 憲一

第 213 回日本内科学会東海地方会 2011/2/19 津

## ● 胃腸科

### 19. 四肢脱力で発症したアルコール性ケトアシドーシスの 1 例

玉井 康将  
浦出 伸治, 原田 哲朗, 藤原 雅也, 鈴木 圭, 直田 浩明, 小林 一彦  
第 213 回日本内科学会東海地方会 2011/2/19 津

### 20. アサコールの内服にて胸膜炎を呈した潰瘍性大腸炎の 1 例

小林一彦  
第 97 回日本消化器病学会総会 2011/5/13-15 東京

### 21. 脾臓の平滑筋肉腫の 1 切除例

水谷 あかね  
浦出 伸治, 原田 哲朗, 藤原 雅也, 直田 浩明, 福留 寿生, 小林 一彦  
第 213 回日本内科学会東海地方会 2011/2/19 津

### 22. 遺伝性毛細血管拡張症に合併した肝性脳症の 1 例

中瀬一真  
矢田崇純 原田哲朗 浦出伸治  
別府徹也 直田浩明 山本憲彦 小林一彦  
第 60 回日本農村医学会学術総会 2011/11/10-11 岐阜

### 23. 黄色肉芽腫性胆嚢炎の 1 切除例

田中 裕子  
藤原 雅也, 原田 哲朗, 浦出 伸治, 小倉 英, 高山 玲子, 別府 徹也, 今井 奈緒子, 直田 浩明, 小林 一彦  
第 213 回日本内科学会東海地方会 2011/2/19 津

## ● 外科

### 24. CT にて術前診断し、腹腔鏡下に治療しえた子宮広間膜裂孔ヘルニアの 1 例

松井俊樹  
玉置久雄, 三田孝行, 岩田 真, 加藤憲治, 高橋直樹, 春木祐司

第73回日本臨床外科学会総会 2011/11/17-19 東京

### 25. ダグラス窩裂孔ヘルニアの1例

春木祐司

玉置久雄、三田孝行、岩田真、加藤憲治、高橋直樹、松井俊樹、岩塚圭介

第282回東海外科学会 2011/10/16 四日市

### 26. 左全乳房切除術を施行した嚢胞内乳頭腫の1例

千代延和貴

三田孝行、春木祐司、松井俊樹、高橋直樹、加藤憲治、岩田真、玉置久雄

第277回三重外科集談会 2011/12/11 津

### 27. Ball valve syndrome をきたした胃 GIST の1例

中島 謙

玉置久雄、三田孝行、岩田 真、加藤憲治、高橋直樹、松井俊樹、春木祐司

第60回日本農村医学会学術総会 2011/11/10 岐阜

## ● 胸部外科

### 28. Bronchopulmonary foregut malformation.

Katayama Y

Kusagawa H, Komada T, Shomura S, Tenpaku H.

「General thoracic and cardiovascular surgery」

59(11):767-770, 2011

### 29. 僧帽弁閉鎖不全・胸壁悪性腫瘍を合併した右肺腺癌に対し、開心術・胸壁悪性腫瘍切除を同時手術した1例

駒田 拓也

庄村 心、草川 均、片山 芳彦

第28回日本呼吸器外科学会総会 2011/5/12-13 由布

### 30. 右側大動脈弓に合併した急性大動脈解離の1例

庄村 心

駒田拓也、草川 均、片山芳彦

第39回日本血管外科学会学術総会 2011/4/20-22

宜野湾

### 31. 肺嚢胞壁に発生した小細胞肺癌の1例

庄村 心

片山 芳彦、駒田 拓也、草川 均

第28回日本呼吸器外科学会総会 2011/5/12-13 別府

### 32. 自己心膜を用いた大動脈弁形成術10例の検討

駒田拓也

赤池美恵、庄村心、草川均、片山芳彦

第64回日本胸部外科学会定期学術集会 2011/10/9-12

名古屋

### 33. 解離性大動脈瘤手術後の仮性瘤に対する治療戦略

駒田拓也

第39回日本血管外科学会学術総会 2011/4/20-22

宜野湾

### 34. SEPSの先進医療認可を受けて一当院でのSEPSの実績、この一年間の成績

草川 均

赤池美恵、庄村 心、駒田拓也、片山芳彦

第10回内視鏡下静脈疾患治療研究会 2011/12/10 京都

### 35. 下肢静脈瘤治療戦略における内視鏡下筋膜下不全穿通枝切離術(SEPS)の有用性

草川 均

赤池美恵、庄村 心、駒田拓也、片山芳彦、春田直樹

第52回日本脈管学会総会 2011/10/20-22 岐阜

### 36. 新しいストリッパー、InvisiGripの使用経験

草川 均

庄村 心、駒田拓也、片山芳彦

第39回日本血管外科学会学術総会 2011/4/20-22

宜野湾

### 37. 下肢静脈瘤治療戦略における内視鏡下筋膜下不全穿通枝切離術(SEPS)の有用性

草川 均

赤池美恵、庄村 心、駒田拓也、片山芳彦

第16回 近畿下肢静脈瘤研究会 2011/11/5 大阪

### 38. 静脈うっ滞性下腿皮膚障害に対する内視鏡下筋膜下穿通枝切離術

草川均

庄村心、駒田拓也、片山芳彦

第276回三重外科集談会 2011/5/29 津

### 39. 上縦隔海綿状血管腫の1例

片山芳彦

草川 均、駒田拓也、庄村 心

「胸部外科」64(2):169-171, 2011

#### 40. 当院における内視鏡下筋膜下穿通枝切離術 (SEPS) の早期治療成績

草川 均

第31回日本静脈学会総会 2011/6/30-7/1 仙台

### ● 脳神経外科

#### 41. TBI 患者における摂食嚥下障害の検討

山中 学

太田 喜久夫、尾関 保則、青木 佑介、田中 一彦

第2回日本ニューロリハビリテーション学会学術集会

2011/2/12 名古屋

#### 42. 頭蓋内出血を合併した抗凝固剤服用患者の緊急手術における血液凝固第 IX 因子製剤の有用性

星野 有

第60回日本農村医学会学術総会 2011/11/10-11 岐阜

### ● 泌尿器科

#### 43. 当院における長期留置カテーテルの使用成績

山本広明

伊丹祥隆、雄谷剛士、丸山良夫、野口光也

第56回日本透析医学会学術集会・総会 2011/6/17-19

横浜

#### 44. 当院における f-TUL (軟性尿管鏡を用いた TUL) の治療成績

辰巳佳弘

山本広明、雄谷剛士、丸山良夫

第61回日本泌尿器科学会中部総会 2011/11/16-18

京都

#### 45. 限局性腎細胞癌の臨床的検討

雄谷剛士

藤本清秀、伊丹祥隆、山本広明、丸山良夫、平尾佳彦

第99回日本泌尿器科学会総会 2011/4/21-24 名古屋

### ● 放射線科

#### 46. 1.5 T 位相コントラスト MRI と寒冷昇圧試験による喫煙者の冠血管内皮機能評価

市川泰崇

第70回日本医学放射線学会総会 2011/5/9-20 Web 開催

### ● 放射線治療科

#### 47. 定位放射線治療後に照射野外肺野に OP pattern の肺陰影を認めた 1 例

落合 悟

野本 由人、姫子松 博洋、豊田 友美、清水 孝哉、井上 友喜、上田 三三夜

第60回日本農村医学会学術総会 2011/11/10-11

岐阜

#### 48. 定位放射線治療後に照射野外肺野に OP pattern の肺陰影を認めた 1 例

落合 悟

野本 由人、姫子松 博洋、豊田 友美、清水 孝哉、井上 友喜、上田 三三夜

第47回日本医放射線学会秋季臨床大会

2011/10/21-23 下関

### ● 麻酔科

#### 49. 帝王切開術における椎間レベル識別の正確性

西村佳津

川喜田美穂子、太田志摩、堀口良二

日本臨床麻酔学会第31回大会 2011/11/3-5 宜野湾

#### 50. 褐色細胞腫摘出術に対して、術中 FloTrac を使用した 2 症例

太田志摩

日本麻酔科学会 東海・北陸第9回学術集会

2011/9/10 名古屋

## ● 救急科

### 51. 出血性脳梗塞をきたしたプロテイン S 欠乏症を伴う脳静脈血栓症の 1 例

星野 有

第14回日本救急医学医会中部地方会総会・学術集会  
2011/11/5 松本

### 52. 出血を契機に診断された頭蓋内硬膜動静脈瘻の 2 例

星野 有

第39回日本救急医学会総会・学術集会 2011/10/18-20  
東京

### 53. シンナー中毒により低カリウム性四肢麻痺をきたした 1 例

玉井康将

第14回日本臨床救急医学会総会・学術集会  
2011/6/3-4 札幌

### 54. 箸刺入による咽頭・頸部異物の 1 例

星野有

第14回日本臨床救急医学会総会・学術集会  
2011/6/3-4 札幌

## ● 健康管理施設

### 55. 人間ドックにおける、動脈硬化の危険因子からみた PWV の変化

瀧川喜一

第52回日本人間ドック学会学術大会 2011/8/25-26  
大阪

### 56. 人間ドックにおける、動脈硬化の危険因子からみた PWV の変化

瀧川 喜一

第52回 日本人間ドック学会 2011/8/25-26 大阪

## ● 中央検査科

### 57. 乳腺細胞診の見方

河合美穂

平成22年度中部地区病理・細胞検査研修会  
2011/2/20 四日市市

### 58. 人間ドック腹部超音波検査が発端になり診断された膵頭部主膵管型 IPMC の 1 症例

山路孝美

第49回東海四県農村医学会 2011/6/5 名古屋市

## ● 薬剤部

### 59. 予定入院患者における術前休薬指導の取り組み

出口舞子

瀬尾絵里子、和田亜由美、山本恵子、福永浩也  
第39回三重県病院薬剤師会学術研究発表会  
2011/02/27 津

## 4. 論文発表

### ● 脳神経外科

#### 1. 三重県松阪地区における地域輪番制の工夫

星野 有

「救急医療ジャーナル」19(1):29-31, 2011

### ● 中央検査科

#### 2. 若年層乳癌におけるマンモグラフィと超音波検査法併用の意義

高倉留美

中西繁夫、上坂弘予、笠井みどり、河合美穂、上森昭、石原明德、岩田真

「医学検査」60(1):55-58, 2011

#### 3. 腎損傷と鑑別を要した腎芽腫（Wilms 腫瘍）の1症例

上阪浩矛

「三重県臨床検査技師会誌」

### ● 産婦人科

#### 4. TC療法が有用であった卵巢原発癌肉腫の1例

出口月雄

森川陽子、小森春美、村田和平、福留寿生

「三重県産婦人科医報」30:149-156

### ● リハビリテーション科

#### 5. The secretion severity rating scale: a potentially useful tool for management of acute-phase fasting stroke patients.

Ota K

Saitoh E, Baba M, Sonoda S.

「Journal of stroke and cerebrovascular diseases」  
20(3):183-187, 2011

This retrospective clinical investigation was conducted to evaluate the usefulness of the Secretion Severity Rating Scale (Secretion Scale) in predicting the risk of pneumonia in acute-phase fasting stroke patients. Videoendoscopic (VE) evaluation of swal

### ● 耳鼻咽喉科

#### 6. 頭部神経鞘腫の治療は？ 神経機能温存手術の立場から

片岡真吾

川内秀之

「JOHNS」27(10):1613-1617, 2011

### ● 看護部

#### 7. 小児の吸入療法についての実態調査

山口和子

村林香澄 杉本典子 上岡美津穂 山北かおり

「日本看護学会論文集 小児看護」41:141-143, 2011

#### 8. 患者との死別体験から考える看護師の思い

松井敦子

中村香乃美 堀出光穂 小林悦子 中村法子

「日本看護学会論文集 看護総合」41:189-191, 2011

## 5. 学会・研修会参加記録

### 1. 医師部門

開催日	学会・研修会名	開催地	参加人数	備考
1月15日	第10回緩和医療学会	大阪	1	
1月21～23日	がんのリハビリテーション研修	京都	1	
1月31日	ガン予防講演会	三重	1	
2月6日	第251回日本小児科学会東海地方会	名古屋	1	
2月10～11日	第23回日本高精度放射線外部照射研究会	東京	2	
2月12～13日	第2回日本ニューロリハビリテーション学会	名古屋	2	発表
2月18日	平成22年度第7回グランドカンファレンス	津	1	
2月19日	第213回東海地方会	津	9	発表
2月19～20日	第18回日本内科学会認定内科救急ICLS講習会	大阪	1	
2月20日	第48回三重県透析研究会	津	1	
2月23日	第41回日本心臓血管外科学会	千葉	2	
2月26～27日	第41回日本人口関節学会	東京	1	
3月4日	第11回三重・大阪脳血管障害治療研究会	津	1	
3月4～5日	第20回PCIライブデモンストレーションコース	岡山	1	
3月5日	第35回近畿川崎研究会学術集会	大阪	1	
3月5日	第15回東海胸腔鏡研究会	名古屋	1	
3月5～6日	眼科診療アップデートセミナー2011	京都	1	
3月5～6日	第22回腰痛シンポジウム	東京	2	
3月6日	第128回東海産婦人科学会	愛知	1	
3月6日	第36回ISLS中部コース	名古屋	1	
3月11～12日	Professional Education Seminar	福島	1	
3月12日	129回日本神経学会東海北陸地方会	名古屋	1	
3月14日	第14回ISLS三重コース	桑名	1	
4月4日	平成23年度新採用研修医オリエンテーション	津	4	
4月8～10日	第13回日本整形外傷セミナー	東京	2	
4月9～10日	緩和ケア研修会・フォローアップ研修	志摩	2	
4月19～22日	第39回日本血管外科学会学術総会	沖縄	3	発表
4月22～23日	第99回日本泌尿器科学会	名古屋	3	発表
4月28～30日	第100回日本病理学会総会	横浜	1	
5月6～7日	第31回脳神経外科コンgres総会	横浜	4	
5月7～8日	第11回日本核医学会春季大会	大阪	1	
5月11～13日	第28回日本呼吸器外科学会総会	大分	3	発表
5月12～15日	第97回日本消化器病学会	東京	1	
5月13日	平成23年度社会保険小集団指導講習会	津	4	
5月20日	第52回日本神経学会学術大会	名古屋	6	
5月20～21日	日本麻酔科学会第58回学術集会	神戸	6	
5月20～21日	第25回東海北陸地方会	名古屋	1	
5月20～22日	第52回日本臨床細胞学会総会	福岡	1	
5月20～22日	FCCS2011年5月関東コース	神奈川	1	
5月22日	第252回日本小児科学会東海地方会	名古屋	2	
5月28～29日	平成23年度JATEC岐阜コース	岐阜	1	
6月2～4日	第52回日本神経病理学総会学術研究会	京都	1	
6月2～4日	第14回日本臨床救急医学会総会・学術集会	北海道	1	
6月8～10日	第26回日本脊椎外科学会	静岡	2	
6月10～12日	第16回北海道EUSセミナー	北海道	2	
6月11日	第214回日本内科学会東海地方会	名古屋	1	
6月16～17日	遺伝医学合同学術集会2011	京都	1	
6月17～18日	第54回日本腎臓学会学術総会	横浜	1	
6月18日	日本循環器学会第137回東海地方会	名古屋	1	
6月18～19日	第56回日本透析医学会学術集会	横浜	4	
6月25日	第39回ISLS中部コース	名古屋	1	



開催日	学会・研修会名	開催地	参加人数	備考
6月29～7月2日	第31回日本静脈学会総会	宮城	1	
7月1～2日	脳血管外科フォーラムサマー2011	大阪	1	
7月1～2日	第51回日本リンパ網内系学会総会	博多	1	
7月2～3日	第73回心臓血管放射線研究会	新潟	1	
7月8～10日	第4回研修医のための血液学セミナー	滋賀	2	
7月8～10日	第18回指導医のための教育ワークショップ参加	東京	1	
7月10日	第12回 I S L S 浜松コース	静岡	1	
7月13日	C o v i d i e n 内視鏡外科手術セミナー	名古屋	1	
7月14日	第66回日本消化器外科学会総会	名古屋	2	
7月14～16日	第44回日本整形外科学会骨・軟部腫瘍学術集会	京都	2	発表
7月14～17日	第16回日本冠動脈外科学会学術大会	長野	1	
7月19～21日	日本Metallic Stents & Grafts研究会	青森	1	
7月22～23日	第9回日本臨床腫瘍学会学術集会	横浜	1	
7月23日	第20回日本心血管インターベンション治療学会	大阪	2	
7月23～24日	眼科診療アップデートセミナー2011	東京	1	
7月23～24日	J A T E C コース	滋賀	1	
7月23～24日	ミッドサマーセミナー2011	神戸	3	
7月28～31日	第16回日本緩和医療学会学術大会	北海道	1	
7月30～8月1日	第36回日本脳卒中学会総会	京都	1	
8月3～4日	第75回日本循環器学会総会. 学術集会	横浜	3	
8月4日	J c s 2011日本循環器総会	横浜	1	
8月5～6日	第51回日本産科婦人科内視鏡学会	大阪	1	
8月6日	厚生連病院長研修会	東京	1	
8月14日	平成23年度日本肝臓学会教育講演会	東京	1	
8月17～19日	第81回日本消化器内視鏡学会	名古屋	1	
8月18～20日	第4回信州ハンズオンワークショップ	長野	1	
8月19～22日	A O T r a u m a P r i n c i p l e s C o u r s e s	神戸	1	
8月20～21日	平成23年度 J A T E C 藤田保健衛生大学コース	愛知	1	
8月21日	第47回中部日本小児科学会	名古屋	1	
8月28日	第25回近畿胸腔鏡研究会	大阪	1	
8月28日	第23回川島セミナー	名古屋	1	
8月29～30日	第63回日本産婦人科学会学術講演会	大阪	2	
9月1～4日	第19回日本乳癌学会総会	仙台	1	
9月4日	第40回 J A B O 研修会	大阪	1	
9月9～11日	平成23年度第2回臨床研修指導医養成講習会	東京	3	
9月9～11日	第19回京大病院高精度放射線治療ワークショップ	京都	1	
9月10日	日本麻酔科学会東海. 北陸第9回学術集会	名古屋	2	
9月11日	第129回東海産科婦人科学会	四日市	1	
9月13日	第110回三重胸部疾患症例検討会	松阪	3	
9月18. 19日	緩和ケア研修会	鈴鹿	1	
9月28～30日	第24回日本サイコオンコロジー学会総会	埼玉	1	
10月1日	第215回日本内科学会東海地方会	岐阜	1	
10月7～8日	第5回パーキンソン病運動障害疾患コンgres	東京	1	
10月7～9日	第6回北海道胆膵内視鏡治療ライブセミナー	北海道	2	
10月9～12日	第64回日本胸部外科学会定期学術集会	名古屋	2	
10月12～14日	第70回日本脳神経外科学会	横浜	2	
10月14～15日	第26回東海北陸地方会	名古屋	2	座長. 発表
10月15～16日	第73回日本血液学会学術集会	名古屋	3	発表
10月15日	第13回東海産婦人科内視鏡懇話会	名古屋	1	
10月16日	第282回東海外科学会	四日市	1	
10月17日	第81回日本消化器内視鏡学会	名古屋	1	
10月18～20日	第39回日本救急医学会総会	東京	1	発表
10月19～20日	第15回日本肝臓学会大会	福岡	1	
10月19～22日	日本不整脈学会カテーテル. アブレーション関連秋季大会2011	横浜	1	
10月20～23日	第47回日本医学放射線学会秋季臨床大会	山口	1	発表

開催日	学会・研修会名	開催地	参加人数	備考
10月20～22日	豊橋ライブデモンストレーションコース	豊橋	2	
10月21～22日	第52回日本脈管学会総会	岐阜	2	発表
10月21～23日	第6回OECスタンダードコース, 第2回OECアドバンスコース	東京	2	
10月21～23日	第50回日本臨床細胞学会秋期大会	東京	1	
10月21～22日	JDDW2011第19回日本消化器関連学会	福岡	2	
10月21～23日	第4回厚生連病院研修全国大会	茨城	4	
10月23日	第253回日本小児科学会東海地方会	岐阜	2	
10月25日	第19回津, 久居地域MC JPTECプロバイダーコース	津	1	
10月28～30日	第43回日本小児感染症学会総会, 学術集会	岡山	1	
10月28～30日	第48回日本小児アレルギー学会	福岡	1	
10月28日	第49回日本癌治療学会学術集会	名古屋	1	
10月28～29日	Japanese Society 2011 for Heart Valve Disease	神戸	1	
10月29日	濃尾ペリフェラルインターベンション研究会	名古屋	1	
10月29～30日	第131回日本神経学会東海北陸地方会	富山	2	発表
10月29～30日	循環器フィジカルイグザミネーション講習会	神戸	1	
10月30～11月1日	平成23年度プログラム責任者養成講習会	千葉	1	
11月2～3日	第48回リハビリテーション医学会学術集会	千葉	1	
11月2～5日	日本臨床麻酔学会第31回大会	沖縄	1	
11月3～4日	第52回日本肺癌学会	大阪	1	
11月4～5日	第14回日本救急医学会中部地方会総会, 学術集会	長野	1	
11月5日	第16回近畿下肢静脈瘤研究会	大阪	1	
11月5, 6日	日本循環器学会第138回東海, 第123回北陸合同地方会	名古屋	4	
11月11～12日	第41回日本臨床神経生理学会, 学術大会	静岡	2	
11月11～13日	2011年度がん治療認定医教育セミナー	千葉	3	
11月12日	第26回日本女性医学学会	神戸	1	
11月13日	第109回内科学会学術集会	横浜	1	
11月15日	日本心血管インターベンション治療学会第26回東海北陸地方会	名古屋	1	
11月16～19日	第73回日本臨床外科学会	東京	2	
11月17～19日	第58回日本臨床検査医学会学術集会	岡山	1	
11月18日	第61回泌尿器科学会中部総会	京都	1	
11月18～19日	日本放射線腫瘍学会第24回学術大会	神戸	2	
11月19～20日	日本精神分析学会学術大会	名古屋	1	
11月19日	第5回豊橋ペリフェラル研究会	豊橋	1	
11月19～20日	第10回心臓血管外科手術手技セミナー	東京	1	
11月19日	第9回東海小児内分泌セミナー	名古屋	1	
11月19～20日	第39回日本小児東洋医学会学術集会	岡山	1	
11月19～20日	第4回NIRC (Neuro-Imaging Refresher Club)	東京	1	
11月24～26日	第54回日本感染症学会中日本地方会	奈良	1	
11月24～26日	第24回日本総合病院精神医学会	博多	1	
11月25～26日	日本脳神経血管内治療学会学術総会	千葉	1	
10月30～11月1日	平成23年度プログラム責任者養成講習会	千葉	1	
12月2日	第25回日本泌尿器内視鏡学会総会	京都	1	
12月7～9日	エレクトラ株式会社主催Monacoトレーニング (講義, 実習)	東京	1	
12月9～11日	第39回日本肝臓学会西部会	岡山	3	発表
12月9～11日	第10回内視鏡下静脈疾患治療研究会	京都	1	発表
12月13日	平成23年度医療安全に関するワークショップ	名古屋	1	
12月17～19日	第24回日本放射線腫瘍学会学術大会	神戸	1	

## 2. 中央検査科

開催日	学会・研修会名	開催地	参加人数	備考
1月8～9日	第22回日本臨床微生物学会	岡山	1	
1月13日	第5回輸血検査研究班勉強会	津	1	
1月14日	三重県輸血療法委員会冬季講演会	津	1	
1月14日	Aichi Breast Cancer Expert Seminar	名古屋	1	
1月26日	第13回病理細胞研究班研修会	津	2	

開催日	学会・研修会名	開催地	参加人数	備考
1月29日	第16回乳腺フォーラム	津	2	
1月29日	第13回微生物カンファランス東海	名古屋	1	
1月29日	第26回糖尿病療養指導士育成のための講習会	津	2	
1月29日	HCL-723Gトレーニングスクール	大阪	1	
2月4日	日本臨床検査技師連盟連絡責任者会議	東京	1	
2月5～6日	第26回中部地区血液検査研究会	伊勢	1	
2月18日	第61回日本医学検査学会	東京	1	
2月19日	第4回脳波・筋電図セミナー	京都	1	
2月19～20日	第24回中部地区生理検査研究会	静岡	1	
2月20日	平成22年度中部地区病理・細胞検査研修会	四日市	4	
2月24日	第3回生理研究班超音波勉強会	津	4	
2月27日	第33回三重県医学検査学会	津	6	
3月6日	第11回日本糖尿病療養指導士認定試験	名古屋	2	
3月13日	第29回東海超音波研究会	名古屋	1	
3月27日	日本超音波医学会・超音波診断講習会	神戸	2	
4月23日	平成23年度定期総会ならびに講演会	鈴鹿	6	
5月15日	市民公開講座	松阪	4	
5月15日	第45回中部超音波検査フォーラム	名古屋	1	
5月27日	第1回MMC・MUGIC三重県消化器内科フレッシュセミナー	津	2	
5月28～29日	平成23年度感染制御講習会	東京	1	
6月3日	平成23年度三重県輸血療法委員会適正化推進部会	津	1	
6月3～5日	第60回日本医学検査学会	東京	2	
6月11日	第17回三重乳腺診断フォーラム	津	4	
6月11日	平成23年度接遇研修	松阪	1	
6月11～12日	日本臨床神経生理学会認定試験	東京	1	
6月24日	平成23年度第1回幹事会と超音波研修会	鈴鹿	5	
7月3日	第46回中部超音波検査フォーラム	名古屋	2	
7月9日	第12回三重糖尿病を考える会	津	1	
7月10日	第13回三重県超音波研究会	津	2	
7月16日	第12回三重糖尿病セミナー	津	1	
7月30日	第4回東海血流感染セミナー	名古屋	1	
8月9日	JSS中部第15回地方会	名古屋	2	
8月28日	JSS関西第15回地方会	大阪	1	
8月29日	平成23年度第二回精度管理委員会	津	1	
9月8日	メンタルヘルス研修	津	1	
9月10日	第27回糖尿病療養指導士育成のための研修	津	2	
9月14日	第10回三重県院内感染対策研究会	津	1	
9月29日	第1回微生物・公衆衛生検査研究班勉強会	津	2	
10月14日	第10回三重神経生理フォーラム	津	1	
10月15日	第73回日本血液学会学術集会	名古屋	1	
10月16日	第53回東海エコーカンファレンス	愛知	1	
10月19日	医療安全研修会	津	1	
10月21日	第2回日臨技地区連絡協議会	名古屋	1	
10月21日	脳神経外科における術中モニタリングの研修	伊勢	1	
10月22～23日	第50回日本臨床細胞学会秋季大会	東京	3	
10月23日	第50回中部医学検査学会	名古屋	3	
10月29日	第13回東海病原微生物研究会	名古屋	1	
10月29日	日本光電システムフェア2011	津	1	
11月11日	第12回微生物・公衆衛生検査研究班勉強会	津	1	
11月11～12日	第48回日本臨床神経生理学会技術講演会	静岡	2	
11月17日	第3回精度管理委員会	津	2	
11月17～19日	第58回日本臨床検査医学会学術集会	岡山	1	
11月19～20日	平成23年度感染制御講習会	東京	1	
11月19～20日	第18回中部地区臨床衛生検査技師会微生物検査研究班研修会	富山	1	
11月24日	第2回超音波勉強会	津	1	

開催日	学会・研修会名	開催地	参加人数	備考
11月26日	第6回中部エラストグラフィユーザー会	名古屋	2	
11月27日	市民公開講座	松阪	5	
11月30日	第376回日本臨床細胞学会三重県支部例会	津	1	
11月30日	日本超音波医学会第38回関西地方会学術集会	大阪	1	
12月1日	第8回神経生理検査勉強会	松阪	2	
12月4日	平成23年度生涯教育研修会	津	1	
12月8日	平成23年度第二回三重県臨床検査精度管理協議会指導委員会	津	1	
12月10日	第16回日本神経生理検査研究会第16回全国研修会	名古屋	2	
12月10日	平成23年度第4回精度管理委員会	津	1	
12月11日	平成23年度三重県臨床検査精度管理調査報告会	津	9	

### 3. 栄養管理科

開催日	学会・研修会名	開催地	参加人数	備考
2月17～18日	第26回日本静脈経腸栄養学会・教育セミナー	名古屋	2	
3月8～10日	N S T 研修	鈴鹿	1	
3月15～16日	N S T 研修	鈴鹿	1	
4月16日	平成22年度研究業績発表研修会	津	2	
6月11日	平成23年度三重県臨床栄養研究会総会	津	1	
7月24日	平成23年度全国厚生連栄養士協議会総会および研修会	名古屋	1	
8月11日	平成23年度給食施設管理者研修会	津	1	
10月22日	平成23年度三重県栄養給食部門研修会	津	3	
11月12日	日本静脈経腸栄養学会栄養サポートチーム専門療法士認定試験	名古屋	1	
11月19日	第8回みえ摂食嚥下リハビリテーション研究会学術集会	松阪	1	

### 4. 薬剤部

開催日	学会・研修会名	開催地	参加人数	備考
1月26日	D I 委員会	津	1	
1月27日	医薬品安全管理責任者講習	東京	1	
2月5日	三重県厚生連医療安全研修会	津	1	
2月17～19日	J S P E N 2011教育セミナー	名古屋	1	
2月18日	第15回中部腎と薬剤研究会	名古屋	2	
2月26日	厚生連病院薬剤師業務研究研修会	東京	1	
2月26日	D I 委員会	津	1	
2月27日	三重県病院薬剤師会学術研究発表会	津	10	
3月23日	D I 委員会	津	1	
4月27日	D I 委員会	津	1	
5月25日	D I 委員会	津	1	
6月22日	D I 委員会	津	1	
7月22～23日	第9回日本臨床腫瘍学会学術集会	横浜	1	
7月23日	管理監督職研修	津	1	
7月27日	D I 委員会	津	1	
8月24日	D I 委員会	津	1	
9月7日	第10回東海感染対策セミナー	名古屋	2	
9月8日	メンタルヘルス研修	津	1	
9月28日	D I 委員会	津	1	
10月1～2日	第21回日本医療薬学会	神戸	6	発表
10月8日	全国厚生連病院薬剤師長会議学術総会	大阪	1	発表
10月9日	第10回感染制御研究会抗菌薬セミナー	名古屋	3	
10月19日	医療安全講習会	津	1	
10月19日	D I 委員会	津	1	
10月22日	三重県厚生連薬剤師会D I 委員による研修会	津	11	
10月29日	三重県厚生連一般職研修	津	1	
11月12日	N S T 専任療法士認定試験	名古屋	1	
11月12～13日	第1回厚生連院内感染予防対策基礎研修会	東京	1	

開催日	学会・研修会名	開催地	参加人数	備考
11月16日	三重県病院薬剤師会臨床体験実習	津	1	
11月24日	D I 委員会	津	1	
11月3～4日	第1回厚生連院内感染予防対策基礎研修会	東京	1	
12月13日	医療安全に関するワークショップ	名古屋	1	
11月17. 18日	日本糖尿病療養指導 I 第9回認定更新者用講習会	名古屋	1	
	三重県厚生連症例検討会	鈴鹿・松阪		
	松阪地区薬剤師会勉強会 (月 1 回)	松阪		
10月28日	三重県厚生連薬剤師会DI委員会 (月 1 回)	津	1	

## 5. 放射線科

開催日	学会・研修会名	開催地	参加人数	備考
1月8日	第7回若葉セミナー学術講演会	津	6	
1月13～16日	第15回診療放射線技師実習施設指導者等養成講習会	東京	1	
1月22日	第34回東海循環器画像研究会	名古屋	2	
1月22日	第23回京都マンモグラフィ研究会	京都	1	
1月28日	放射線取り扱い主任者定期講習会	名古屋	1	
1月29日	診断放射線のリスクを考える会	名古屋	1	
1月29日	第45回MR I 研究会MR I セミナー	名古屋	3	
1月29日	中部部会放射線治療研究会	鈴鹿	1	
1月29日	第16回三重乳腺診断フォーラム	津	1	
2月5日	第4回三重県厚生連放射線技師勉強会	津	13	
2月10～11日	第23回日本高精度放射線外部照射研究会	東京	1	
2月11日	第11回放射線治療品質管理講習会	大阪	2	
2月14～18日	第 1 種放射線取扱主任者講習	東京	1	
2月18日	第21回三重腹部画像診断 I V R 研究会	津	2	
2月18～19日	首都大学東京がんプロフェッショナル養成プラン臨床医学物理セミナー	東京	1	
2月19日	第5回骨・関節単純X線撮影を熱く語る集い	鈴鹿	4	
2月19～20日	実習施設指導者グレードアップ講習会	大阪	1	
2月20日	第52回東海四県放射線技師合同研究会	名古屋	1	
3月5～6日	第3回日本血管撮影インターベンション専門診療技師認定セミナー	東京	2	
3月12日	診療放射線技術フォーラム	鈴鹿	2	
3月26日	第107回放射線治療かたろう会	兵庫	1	
4月16日	第57回北勢消化器画像研究会	鈴鹿	1	
4月24日	第23回三重乳腺勉強会	伊勢	2	
5月21日	第19回中部放射線治療技師勉強会	愛知	1	
5月21日	第3回核医学専門技師養成講座	京都	1	
6月4日	三重県放射線技師会学術講演会	津	5	
6月8日	第17回心臓MR I 教育	津	3	
6月9日	第7回みえてく	津	5	
6月11日	第35回東海循環器画像研究会	名古屋	2	
6月11日	第17回三重乳腺診断フォーラム	津	1	
6月18日	第58回北勢消化器画像研究会	四日市	5	
6月23日	第43回南勢地区消化管撮影技術研究会	伊勢	5	
7月2日	医療安全研修会	津	1	
7月2～3日	平成23年度日本放射線治療専門放射線技師認定機構統一講習会	名古屋	1	
7月8日	第28回三重総合画像研究会	津	3	
7月10日	第1回救急撮影講習会	愛知	6	
7月10日	平成23年度消化管撮影技術向上セミナー	名古屋	2	
7月16～18日	第5回放射線治療専門放射線技師認定機構統一講習会 i n 関西	大阪	1	
7月23日	同窓会創立35周年記念講演会	岐阜	1	
7月23日	2011エレクトアoncologyミーティング i n 大阪	大阪	3	
7月23日	第16回名古屋乳癌研究会	名古屋	2	
8月6日	第6回核医学専門技師認定試験	大阪	1	
8月20日	診療放射線技師マネージャーセミナー2011	名古屋	1	

開催日	学会・研修会名	開催地	参加人数	備考
8月20日	第24回京都マンモグラフィ研究会	京都	1	
8月28日	診療放射線技師のためのフレッシューズセミナー	鈴鹿	1	
9月3日	第109回放射線治療かたろう会	大阪	1	
9月3日	第58回マンモグラフィ技術更新講習会	京都	1	
9月7～9日	第16回診療放射線技師実習施設指導者等養成講習会	名古屋	1	
9月9～11日	第19回京大病院高精度放射線治療ワークショップ	京都	1	
9月10日	平成23年度三重消化器画像講演会	鈴鹿	3	
9月10日	日本放射線治療専門放射線技師認定機構統一講習会	名古屋	1	
9月25日	第24回三重乳腺勉強会	津	2	
10月1日	第1回三重胸部CT技術研究会	鈴鹿	7	
10月5～7日	第16回診療放射線技師実習施設指導者養成講習会	大阪	1	
10月7～8日	2011年度医学物理士認定試験	東京	1	
10月8日	東海循環器画像研究会サマーセミナー	名古屋	1	
10月11日	三重MDCTセミナー	津	5	
10月13日	第44回南勢地区消化管撮影技術研究会	伊勢	4	
10月14日	第29回三重総合画像研究会	津	7	
10月15日	平成23年度秋季勉強会	大阪	1	
10月15日	第53回三重県核医学談話会	津	2	
10月15日	第12回東海MRI SYNERGYミーティング	名古屋	1	
10月17～11月4日	がん診療に従事する診療放射線技師指導者研修	東京	1	
10月22日	第4回東海造影CTゼミナール	名古屋	3	
10月22日	第47回日本医学放射線学会秋季臨床大会	山口	1	
10月29日	2011年度JA三重県厚生連一般職研修	津	1	
10月29～30日	第39回日本放射線技術学会秋季学術大会	神戸	2	
10月29日	第36回部会研究会総会	名古屋	5	
10月30～31日	第4回血管造影インターベンション専門診療放射線技師認定講習会	神戸	1	
11月18～19日	日本放射線腫瘍学会第24回学術大会	神戸	1	
11月19日	第7回EIZOメディカルセミナー2011	名古屋	1	
11月25～26日	第12回医学物理士実務講習会	大阪	1	
11月26日	第6回骨・関節単純X線撮影を語る集い	鈴鹿	2	
11月26日	レントゲン祭公開講座	鈴鹿	1	
11月27日	東海がんプロフェッショナル養成プラン平成23年度放射線治療セミナー	名古屋	1	
11月30日	第8回みえてく	津	3	
12月3日	第20回中部放射線治療技師勉強会	愛知	1	
12月4日	X線CT認定技師指定講習会	愛知	5	
12月7～9日	エレクトラ株式会社主催Monacoトレーニング（講義、実習）	東京	1	
12月10日	日本血管造影IVR専門診療技師認定取得セミナー	京都	2	
12月17日	第10回CTテクノロジーフォーラム	名古屋	7	
12月17日	第110回放射線治療かたろう会	大阪	3	

## 6. 看護部

開催日	学会・研修会名	開催地	参加人数	備考
1月21日	広報委員会	津	1	
1月21～23日	がんのリハビリテーション研修	京都	1	
1月26日	三重県がんにおける質の高い看護師育成研修	津	2	
2月4日	BLS研修	松阪	1	
2月4日	広報委員会	津	1	
2月5～6日	平成22年度感染制御講習会	東京	1	
2月12～13日	第25回日本がん看護学会学術集会	神戸	1	
2月17日	教育委員会	津	1	
2月17日	三重県がんにおける質の高い看護師育成研修	津	3	
2月18～19日	第26回日本環境感染学会	横浜	1	
2月22日	第4回災害看護委員会	津	1	
2月24～26日	集中治療医学会	横浜	1	
2月25日	平成22年度医療安全管理者養成研修会	津	3	

開催日	学会・研修会名	開催地	参加人数	備考
3月8～10日	N S T 研修	鈴鹿	1	
3月15～16日	N S T 研修	鈴鹿	1	
4月7日	教育担当者研修	伊勢	1	
4月19日	平成23年度第1回防災対策会議	津	1	
4月22日	新任者研修	津	29	
5月10日	教育担当者研修	伊勢	1	
5月11日	新人研修会Ⅱ	津	7	
5月14日	教育担当者研修	伊勢	1	
5月17日	平成23年度第1回看護師職能委員会	津	1	
5月19日	みえ看護フェスタ2011参加者事前打ち合わせ	津	1	
5月19日	看護教育委員長会	津	1	
5月24日	平成23年度第2回災害看護委員会	津	1	
5月27日	教育担当者研修	伊勢	1	
5月27日	第1回三重県臓器移植院内コーディネーター連絡会議	津	1	
5月28～29日	平成23年度感染制御講習会	東京	1	
5月29日	看護必要度評価者院内指導者研修	津	1	
6月2～30日	平成23年度看護管理者教育セカンドレベル研修	津	2	
6月4日	教育担当者研修	伊勢	1	
6月7日	松阪地区広域消防組合救急検討会	松阪	1	
6月9日	三重県看護協会災害支援ナース報告会	津	1	
6月14日	日本看護連盟通常総会	東京	1	
6月17日	教育担当者研修	伊勢	1	
6月17～19日	第56回日本透析医学会学術集会	横浜	3	
6月18日	初任監督職研修	津	5	
6月24～26日	第7回日本クリティカルケア看護学会学術集会	神奈川	2	
7月1～31日	平成23年度看護管理教育セカンドレベル研修	津	2	
7月1～31日	認定看護師教育課程感染管理	津	2	
7月6日	助産師職能委員会	津	1	
7月6日	災害看護委員会	津	1	
7月8日	広報委員会	津	1	
7月11日	看護連盟青年部実行委員会	津	1	
7月11～15日	平成23年度がん看護専門分野（指導者）研修	東京	1	
7月15日	広報委員会	津	1	
7月18日	初任監督職研修	津	1	
7月19日	平成23年度三重県新人看護職員研修（実地指導者研修）	津	2	
7月21日	教育担当者研修	伊勢	1	
7月21～23日	第9回日本臨床腫瘍学会学術集会	横浜	1	
7月23日	教育担当者研修	伊勢	1	
7月23日	看護課程.看護記録院内指導の看護師に求められる指導講習	名古屋	4	
7月25～27日	日本看護学会.老年看護.学術集会	埼玉	3	
7月28～30日	第16回日本緩和医療学会学術大会	北海道	1	
8月1～31日	認定看護師教育課程感染管理	津	2	
8月2日	平成23年度看護実践研修	津	1	
8月4～5日	第42回日本看護学会一母性看護.小児看護一学術集会	東京	3	
8月6日	平成23年度教育担当者研修	伊勢	1	
8月9日	平成23年度教育担当者研修	伊勢	1	
8月9日	平成23年度三重県新人看護職員研修	津	4	
8月11～27日	平成23年度看護管理者教育セカンドレベル研修	津	2	
8月18～20日	平成23年度看護管理者教育ファーストレベル研修	津	2	
8月19日	臓器移植講演会	松阪	1	
8月20日	接遇リーダー養成研修	津	12	
8月25日	平成23年度第4回助産師職能委員会	津	1	
8月25日	平成23年度結核予防技術者地区別講習会	津	1	
8月25～27日	日本褥瘡学会学術集会	福岡	1	
8月26日	平成23年度結核予防技術者地区別講習会	津	1	

開催日	学会・研修会名	開催地	参加人数	備考
8月30日	青年部実行委員会	津	1	
9月1～30日	認定看護師教育課程（感染管理）	津	2	
9月1～30日	平成23年度看護管理者教育ファーストレベル研修	津	2	
9月2～3日	第58回日本小児保健協会学術集会	名古屋	1	
9月5～9日	平成23年度がん看護専門分野（指導者）研修	東京	1	
9月7日	平成23年度三重県新人看護職員研修（教育担当者研修）	津	2	
9月7～9日	平成23年度日本看護学会看護総合学術集会	千葉	3	
9月9～30日	平成23年度看護管理者教育セカンドレベル研修	津	2	
9月14日	第5回助産師職能委員会	津	1	
9月17～18日	平成23年度日本看護学会成人看護Ⅰ・Ⅱ（合同）学術集会	大阪	1	
9月22日	教育担当者研修	伊勢	2	
9月26日	平成23年度東海北陸地区リスクマネジャー交流会	津	3	
9月26日	平成23年度医療安全管理者養成研修会	津	3	
9月28～30日	平成23年度がん看護研修企画・指導者研修	東京	1	
10月1～29日	平成23年度看護管理者教育セカンドレベル研修	津	2	
10月1～22日	平成23年度看護管理者教育ファーストレベル研修	津	2	
10月3日	平成23年度三重県新人看護職員研修	津	2	
10月3～31日	平成23年度三重県立看護大学地域交流センター認定看護師教育課程	津	2	
10月6～7日	第33回厚生連病院看護部長研修会	東京	1	
10月8日	平成23年度医療安全管理者養成研修会	津	3	
10月11日	平成23年度第6回助産師職能委員会	津	1	
10月12日	平成23年度三重県看護連盟若手会員研修会	津	1	
10月13日	がんにおける質の高い看護師育成研修	津	2	
10月13～14日	第42回日本看護学会	神戸	3	
10月14～15日	平成23年度災害看護研修	津	1	
10月15日	第5回日本医療マネジメント学会三重支部学術集会	伊勢	3	
10月15日	接遇リーダー養成研修	津	10	
10月18日	平成23年度三重県新人看護職員研修	津	1	
10月19日	医療安全研修	津	2	
10月21～22日	第13回日本救急看護学会学術集会	神戸	4	
10月22日	弾性ストックキング・コンダクター講習	岐阜	1	
10月23日	災害支援ナースフォローアップ研修	津	1	
10月25日	平成23年度教育担当者研修	伊勢	1	
10月25日	平成23年度中堅看護職員実務研修	津	1	
10月28日	平成23年度三重県看護研究発表会	津	8	
10月29日	平成23年度助産師職能集会	三重	1	
10月29日	平成23年度J A 三重県厚生連接遇研修	津	2	
11月1日	平成23年度三重県新人看護職員研修	津	1	
11月1～30日	認定看護師教育課程（感染管理）	津	2	
11月2日	平成23年度三重県新人看護職員研修（実地指導者研修）	津	3	
11月2～16日	平成23年度医療安全管理者養成研修会	津	2	
11月10～26日	平成23年度看護管理者教育ファーストレベル研修	津	2	
11月16日	平成23年度災害看護研修	津	1	
11月17日	看護教育委員長会	津	1	
11月18～26日	平成23年度看護管理者教育セカンドレベル研修	津	2	
11月19～20日	平成23年度感染制御講習会	東京	1	
11月22日	平成23年度三重県新人看護職員研修	津	1	
11月22日	災害看護委員会	津	1	
11月24日	平成23年度三重県新人看護職員研修（研修責任者研修）	津	1	
11月25日	広報委員会	津	1	
11月26日	一般職研修（8～12年目）	津	1	
11月29日	平成23年度中堅看護職員実務研修	津	1	
12月1～31日	平成23年度認定看護師教育課程感染管理	津	2	
12月3～23日	平成23年度看護管理教育ファーストレベル研修	津	2	
12月4日	看護必要度評価者院内指導者研修	津	2	



開催日	学会・研修会名	開催地	参加人数	備考
12月6日	地域交流センター事業集会	津	1	
12月6日	平成23年度広報委員会	津	1	
12月6日	平成23年度三重県新人看護職員研修	津	1	
12月6日	青年部実行委員会	津	1	
12月6日	平成23年度三重県新人看護職員実施指導者研修	津	1	
12月8日	平成23年度第8回助産師機能委員会	津	1	
12月9日	東日本大震災に係る医療救護チーム意見交換会	松阪	2	
12月17日	平成23年度看護管理教育セカンドレベル研修	津	2	
12月17日	平成23年度広報委員会	津	1	
12月18～19日	日本放射線腫瘍学会第24回学術大会	神戸	1	
12月22日	平成23年度看護職のWLB推進ワークショップ	津	1	
12月28日	平成23年度三重県新人看護職員実施指導者研修	津	1	

## 7. リハビリテーションセンター

開催日	学会・研修会名	開催地	参加人数	備考
1月20日	理学療法評価1 理学療法評価2 講義	四日市	1	
1月21～23日	がんのリハビリテーション研修	京都	2	
1月22日	第21回三重県呼吸不全研究会	津	3	
1月22～23日	管理運営認定理学療法士必須研修会	東京	1	
1月22～23日	認定理学療法士必須研修会	名古屋	1	
1月28日	平成22年度臨床実習指導者会議	名古屋	1	
1月29日	第26回糖尿病療養指導士育成のための講習会	津	1	
1月29～30日	第3回呼吸ケアと誤嚥ケア学会	津	2	
1月30日	平成22年度現職者選択研修	四日市	1	
2月5日	臨床実習指導者会議	四日市	1	
2月6日	第2回千葉地区研修会	千葉	1	
2月6日	NPO法人愛知県理学療法学会新人教育プログラム	名古屋	1	
2月8～9日	呼吸療法認定士認定更新のための講習会	大阪	1	
2月26日	2010年度日本死の臨床研究会中部支部研修会	名古屋	2	
3月6日	第22回三重県作業療法学会	津	5	
3月6日	第22回三重県理学療法学会	鈴鹿	2	
3月8日	第3回三重脳卒中医療連携研究会合同情報交換会	津	7	
3月9日	難病相談会	松阪	2	
3月19日	東海呼吸療法認定士会平成22年度第3回勉強会	名古屋	2	
4月16日	第191回整形外科リハビリテーション学会	名古屋	2	
4月22日	第68回七栗リハビリテーションセミナー	津	1	
6月18日	三重県作業療法士会南勢ブロック伊勢・志摩地区勉強会	伊勢	3	
6月23～26日	第45回日本作業療法学会	埼玉	1	
6月25日	第7回三重摂食・嚥下リハビリテーション研究会学術集会	津	2	
7月2日	第2回東海呼吸ケア・リハビリテーション研究会事例検討会	名古屋	1	
7月2～3日	整形外科リハビリテーション学会	菰野	1	
7月12日	第1回三重脳卒中医療連携研究会	津	6	
7月16日	第12回三重糖尿病セミナー	津	1	
7月16～17日	第17回日本心臓リハビリテーション学会	大阪	2	
7月20日	第69回七栗リハビリテーションセミナー	松阪	1	
8月4日	第12回大腿骨頸部骨折地域連携パス情報交換会	松阪	3	
8月18日	平成23年度南勢ブロック第1回症例検討会	三重	4	
8月21日	合同会社gene主催セミナー	名古屋	1	
8月28日	三重県保険医協会医療研究集会	津	1	
9月10日	三重県厚生連リハビリテーション研究会	鈴鹿	9	
9月24日	第197回整形外科リハビリテーション学会	岐阜	2	
9月25日	平成23年度新人教育プログラム	津	1	
10月1日	平成23年度保健事業指導者支援研修	四日市	1	
10月1～2日	終末期緩和ケア作業療法研究会第2回年次研修会	千葉	1	
10月16日	平成23年度新人教育研修	鈴鹿	1	

開催日	学会・研修会名	開催地	参加人数	備考
10月29日	2011年度JA三重厚生連接遇研修	津	1	
10月29～30日	第27回東海北陸理学療法学会大会	富山	2	
11月3日	日本呼吸ケア・リハビリテーション学会	長野	1	
11月19日	第8回みえ摂食・嚥下リハビリテーション研究会学術集会	松阪	1	
11月19～20日	第11回東海北陸作業療法学会	福井	1	
11月26日	一般職研修	津	1	
11月27日	平成23年度第2回現職者共通研修	津	1	
12月1日	平成23年度理学療法・作業療法評価学講義	四日市	1	
12月11日	第201回整形外科リハビリテーション学会	名古屋	1	
12月16～18日	日本ハンドセラピィ学会2011年度基礎研修会	神戸	1	
12月18日	三重県作業療法士南勢ブロック研修会	伊勢	2	

## 8. CE部

開催日	学会・研修会名	開催地	参加人数	備考
3月3日	第20回倉敷PCIライブデモンストレーションコース	岡山	1	
5月21日	西日本コメディカルカテーテルミーティング	大阪	1	
5月21～22日	第21回日本臨床工学会	大分	1	
6月4～5日	第86回日本医療機器学会	横浜	1	
6月4～5日	日本体外循環技術医学会	横浜	1	
7月7～8日	ICD Basic Training	大阪	1	
7月9日	第11回ペースメーカーフォローアップ研究会	名古屋	4	
7月13～14日	PARADYM製品説明会	東京	1	
7月16～17日	第27回日本人工臓器学会教育セミナー	東京	2	
7月19～20日	reply製品説明会	東京	1	
7月22日	第20回日本心血管インターベンション治療学会	大阪	2	
7月23日	管理・監督職研修	津	1	
7月30～31日	第32回透析技術認定士認定試験	東京	1	
8月5～7日	2011年度EPサマーセミナー	東京	1	
8月17～18日	Center of Excellence 講演会	熊本	1	
8月19～21日	第4回血液浄化専門臨床工学技士資格習得指定講習会	大阪	2	
8月26～27日	第3回ペースメカ関連検定試験	東京	3	
9月15～16日	Pacemaker Basic Training	東京	1	
10月8～9日	第37回日本体外循環技術医学会	名古屋	3	
10月15日	第26回東海北陸地方会	名古屋	1	
10月19～22日	カテーテル・アブレーション関連秋季大会2011	横浜	2	
10月21日	第1回豊橋ライブデモンストレーションコース	豊橋	2	
10月29日	2011年度JA三重厚生連接遇研修	津	1	
11月5日	テルモ・メンテナンス講習会	名古屋	1	
11月5～6日	第3回ペースメカ関連専門臨床工学技士認定のための指定講習会	東京	1	
11月25～27日	第1回呼吸療法専門臨床工学技士資格取得指定講習会	東京	2	
11月26日	一般職研修	津	1	
12月3日	第21回研究会ライブデモンストレーション	名古屋	1	
12月9～11日	平成23年度ペースメカ関連業務取得セミナー	東京	1	
12月21日	近畿心血管治療ジョイントライブ2011	京都	2	

## 9. 視能訓練室

開催日	学会・研修会名	開催地	参加人数	備考
7月2日	第67回日本弱視斜視学会総会	京都	1	

## 10. 臨床心理室

開催日	学会・研修会名	開催地	参加人数	備考
9月2～3日	日本心理臨床学会	福岡	1	
9月23日	日本デイケア学会第16回年次大会名古屋大会	名古屋	1	
11月18～20日	日本精神分析学会第57回大会	名古屋	1	

## 11. 医療福祉相談室

開催日	学会・研修会名	開催地	参加人数	備考
1月15日	2010年度第2回成年後見継続研修	津	1	
2月10日	介護支援専門員、医療ソーシャルワーカー会議	津	1	
2月25日	三重県医療ソーシャルワーカー協会理事会	津	1	
3月6日	外国人医療について考えるセミナー	津	1	
3月19日	三重県厚生連医療ソーシャルワーカー研究会事例発表会	津	3	
3月26日	平成22年度第3回三重中勢緩和ケア研究会	津	1	
5月14日	平成23年度三重県医療ソーシャルワーカー総会	四日市	2	
5月22日	平成23年度三重県社会福祉士基礎研修	津	1	
6月6日	平成23年度J A伊賀ブロックホームヘルパー養成研修	伊賀	3	
6月7日	平成23年度介護支援専門員専門研修Ⅱ	津	1	
6月18日	がん医療マネジメント研究会第9回シンポジウム	東京	3	
6月25～26日	平成23年度三重県医療ソーシャルワーカー協会初任者研修会	四日市	1	
7月7日	三重県医療ソーシャルワーカー協会理事会	津	1	
7月12日	第1回三重脳卒中医療連携研究会	津	2	
7月24日	平成23年度第1回共通基盤研修	津	1	
7月25日	平成23年度三重県医療ソーシャルワーカー初任者研修会	四日市	1	
8月6日	2011年度成年後見人養成研修	津	1	
9月10～11日	平成23年度相談支援センター相談員基礎研修会	大阪	1	
9月15、16	介護支援専門員更新研修Ⅱ	津	1	
9月17、18	2011年度社会福祉士実習指導者講習会	鈴鹿	1	
10月6日	介護支援専門員更新研修	津	1	
11月5日	2011年度成年後見人養成研修	津	1	
11月19日	平成23年度三重県ソーシャルワーカー合同研修会	伊勢	2	
11月20日	三重県緩和医療研究会平成23年度第1回世話人会	津	1	
11月26日	一般職研修	津	1	
12月3日	2011年度成年後見人養成研修	津	1	
12月10日	2011年度成年後見人養成研修	津	1	

## 12. 健康管理施設

開催日	学会・研修会名	開催地	参加人数	備考
2月5日	厚生連医療安全研修	津	1	
2月28日	平成22年度全国健康保険協会生活習慣病予防健診事業打ち合わせ	津	1	
3月2日	平成23年度人間ドック委託健診機関担当説明会	津	1	
3月8日	メンタルヘルスセミナー	津	1	
3月16日	三重県健診事業推進協会幹事会	津	1	
4月18日	平成23年度被保険者特定保健指導委託契約に関する事務打ち合わせ	津	2	
6月11日	第28回人間ドック健診認定医、専門医研修会	神戸	2	
6月17日	平成23年度特定健診、特定保健指導実践者育成研修会	津	1	
6月21日	平成23年度特定健診、特定保健指導実践者育成研修会	津	1	
6月30日	平成23年度特定健診、特定保健指導従事者スキルアップ研修会	津	2	
7月10日	第13回人間ドック健診情報管理指導士ブラッシュアップ研修会	大阪	1	
7月12日	平成23年度特定健診、特定保健指導実践者育成研修会	津	1	
7月23日	平成23年管理、監督職研修	津	1	
7月29日	平成23年度特定健診、特定保健指導従事者スキルアップ研修会	津	1	
8月25日	第52回日本人間ドック学会学術大会	大阪	4	

## 13. 事務部門

開催日	学会・研修会名	開催地	参加人数	備考
1月23日	厚生連医療安全研修	津	1	
1月26日	平成22年度紛争防止対策講演会	津	1	
2月5日	厚生連医療安全研修	津	1	
2月17日	経理担当基礎から学ぶ経理の実務	名古屋	1	
2月18日	平成22年度農林水産部、まちづくり交流部人権研修会	松阪	1	

開催日	学会・研修会名	開催地	参加人数	備考
2月19日	平成22年度医事課研修会	津	15	
2月26日	医事事務作業補助者研修会	津	3	
3月3日	第12回フォローアップセミナー	名古屋	1	
3月3日	広報委員会	津	1	
3月10日	平成22年度三重県がん登録推進強化事業研修会	津	2	
3月19日	医師事務作業補助者研修会	津	3	
4月16日	医師事務作業補助者研修会	津	3	
6月16日	初任監督職研修	津	1	
6月24～25日	第13回日本医療マネジメント学会学術総会	京都	2	
7月2日	医療安全研修会	津	2	
7月12日	職場のハラスメント相談対応セミナー	津	2	
7月15日	第16回 g i r a s o l フォローアップセミナー	静岡	1	
7月15日	農林年金事務担当者研修会	津	1	
7月23日	管理監督職研修	津	1	
7月27～30日	自衛消防業務新規講習	京都	2	
8月22. 23. 25	基礎一次研修	津	3	
8月26日	g i r a s o l フォローアップセミナー	名古屋	1	
8月26～28日	診療情報管理士スクリーグ基礎前期	名古屋	1	
9月1～2日	第33回厚生連病院事務長研修会	東京	1	
9月6日	安全運転管理者講習	松阪	1	
9月8日	人権メンタルヘルス研修会	津	4	
9月11～16日	第3回院内がん登録中級者研修会	東京	1	
9月13日	健保事務基礎研修会	津	1	
9月14～16日	特定高圧ガス取り扱い主任者講習会	岐阜	1	
9月15日	第8回D P Cセミナー	東京	2	
9月16日	医事事務作業補助者研修会	津	2	
10月13～14日	第18回パフォーマンスコンテスト参加	山口	2	
10月15日	日本医療マネジメント学会	伊勢	1	
10月18日	新人フォローアップ研修	津	4	
10月19日	医療安全研修会	津	2	
10月20日	コンプライアンス研修	津	1	
10月22日	3級職員資格認定試験	津	4	
10月25日	接遇研修会	津	3	
10月29日	平成23年度 J A 三重県厚生連接遇研修	津	2	
11月10日	2010年全国集計のための品質管理ツールの関する国立癌研究センター	東京	1	
11月21～23日	第31回医療情報学連合大会	鹿児島	2	
12月4～6日	平成23年度院内がん登録実務中級修了者研修会	東京	1	
12月13日	第14回N I Cセミナー	名古屋	2	
12月13日	平成23年度医療安全に関するワークショップ	名古屋	1	
12月18～20日	自衛消防業務新規講習	大阪	2	

# 病院統計

1. 診療情報管理室	35
2. 図書館	44
3. 中央検査科	49
4. 放射線科	57
5. 放射線治療科	62
6. 内視鏡室	63
7. 薬剤部	64
8. 手術室	65
9. ICU, CCU室	72
10. CE部	73
11. 分娩、未熟児、新生児	74
12. 血液浄化センター	75
13. リハビリテーションセンター	76
14. 栄養管理科	78
15. 健康管理施設	80
16. 患者統計	81
17. 中央監視室	82
18. 地域医療連携室	83
19. 医療相談室	86
20. 医療安全管理室	89
21. DPC別 軒数 延べ日数	91

# 1.診療情報管理室

## 診療科別、月別退院患者数

	1月	2月	3月	4月	5月	6月	7月	8月	9月	10月	11月	12月	計
内科	148	155	170	182	204	195	189	191	177	186	183	196	2,176
胃腸科	100	92	106	91	83	97	88	121	100	104	104	113	1,199
神経内科	45	33	41	34	44	39	47	49	36	44	33	48	493
小児科	72	44	62	67	73	47	56	46	48	56	71	42	684
外科	71	66	96	76	74	64	79	75	74	81	71	93	920
整形外科	45	38	44	58	48	52	58	56	50	56	45	60	610
脳神経外科	22	33	44	40	26	31	37	52	43	38	33	39	438
胸部外科	23	22	28	31	22	27	30	34	24	28	36	38	343
皮膚科	0	0	0	0	0	0	0	0	0	0	0	0	0
泌尿器科	48	51	54	63	55	41	64	55	58	75	72	54	690
産婦人科	64	42	78	60	68	73	65	65	67	63	68	67	780
眼科	23	13	17	18	14	24	18	23	25	22	23	18	238
耳鼻咽喉科	18	17	12	12	1	3	5	9	1	2	5	3	88
放射線科	0	0	0	0	0	0	0	0	0	0	0	0	0
麻酔科	0	0	0	0	0	0	0	0	0	0	0	0	0
精神神経科	0	0	0	0	0	0	0	0	0	0	0	0	0
リハビリテーション科	0	0	0	0	0	0	0	0	0	0	0	0	0
呼吸器内科	0	0	0	0	0	0	0	0	0	0	0	0	0
新生児	19	17	26	19	22	24	21	19	22	23	23	20	255
総数	698	623	778	751	734	717	757	795	725	778	767	791	8,914

## 診療科別、月別死亡数

	1月	2月	3月	4月	5月	6月	7月	8月	9月	10月	11月	12月	総数
内科	15	23	15	11	13	9	9	11	4	10	8	10	138
胃腸科	5	9	4	8	7	5	3	9	9	3	3	13	78
神経内科	1	7	2	2	3	0	3	4	3	2	0	2	29
小児科	0	0	0	0	0	0	0	0	0	0	0	0	0
外科	3	4	3	3	7	0	5	3	1	3	9	2	43
整形外科	1	1	1	0	1	0	1	1	1	0	0	0	7
脳神経外科	2	3	2	5	3	2	6	2	3	4	1	1	34
胸部外科	1	0	0	1	3	0	1	1	2	1	1	2	13
皮膚科	0	0	0	0	0	0	0	0	0	0	0	0	0
泌尿器科	1	2	0	0	0	0	2	1	1	1	2	0	10
産婦人科	0	1	1	0	1	2	0	0	1	0	0	0	6
眼科	0	0	0	0	0	0	0	0	0	0	0	0	0
耳鼻咽喉科	2	1	0	0	0	0	1	0	0	0	0	0	4
放射線科	0	0	0	0	0	0	0	0	0	0	0	0	0
麻酔科	0	0	0	0	0	0	0	0	0	0	0	0	0
リハビリテーション科	0	0	0	0	0	0	0	0	0	0	0	0	0
新生児	0	0	0	0	0	0	0	0	0	0	0	0	0
総数	31	51	28	30	38	18	31	32	25	24	24	30	362

## 疾病別・診療科別・カルテ数(大分類)

コード	国際分類大項目分類	総数	内科	神内	胃腸科	小児科	外科	整外	脳外	胸外	泌尿科	婦人科	眼科	耳鼻科
	総数	計 9,071	2,170	499	1,263	684	925	618	453	346	697	1,093	234	89
		男 4,874	1,279	284	791	362	505	301	261	204	558	174	100	55
		女 4,197	891	215	472	322	420	317	192	142	139	919	134	34
I	感染症及び寄生虫症	計 271	44	13	76	116	0	2	0	2	1	15	0	2
		男 124	22	7	39	54	0	0	0	1	1	0	0	-
		女 147	22	6	37	62	0	2	0	1	0	15	0	2
II	新生物(悪性新生物)	計 1,838	369	3	370	1	529	11	40	43	313	137	1	21
		男 1,070	218	3	253	1	252	6	18	32	274	0	0	13
		女 768	151	0	117	0	277	5	22	11	39	137	1	8
III	血液及び造血器の疾患並びに免疫機構の障害	計 67	39	2	6	9	2	0	0	0	5	4	0	-
		男 29	14	2	4	3	1	0	0	0	5	0	0	-
		女 38	25	0	2	6	1	0	0	0	0	4	0	-
IV	内分泌、栄養及び代謝疾患	計 126	72	8	19	17	3	3	2	1	1	0	0	-
		男 81	48	3	13	9	3	3	1	1	0	0	0	-
		女 45	24	5	6	8	0	0	1	0	1	0	0	-
V	精神及び行動の障害	計 15	4	6	3	2	0	0	0	0	0	0	0	-
		男 5	0	4	0	1	0	0	0	0	0	0	0	-
		女 10	4	2	3	1	0	0	0	0	0	0	0	-
VI	神経系の疾患	計 167	11	105	5	12	1	8	24	0	0	0	0	1
		男 104	4	68	3	10	0	5	13	0	0	0	0	1
		女 63	7	37	2	2	1	3	11	0	0	0	0	-
VII	眼及び付属器の疾患	計 241	1	5	0	2	0	0	1	0	0	0	232	-
		男 102	1	1	0	0	0	0	0	0	0	0	100	-
		女 139	0	4	0	2	0	0	1	0	0	0	132	-
VIII	耳及び乳様突起の疾患	計 59	6	34	1	3	0	0	0	0	0	0	0	15
		男 31	4	16	1	2	0	0	0	0	0	0	0	8
		女 28	2	18	0	1	0	0	0	0	0	0	0	7
IX	循環器系の疾患	計 1,569	914	194	19	2	18	2	181	237	2	0	0	-
		男 949	593	107	10	1	12	1	99	124	2	0	0	-
		女 620	321	87	9	1	6	1	82	113	0	0	0	-
X	呼吸器系の疾患	計 834	365	39	41	305	2	0	0	38	0	1	0	43
		男 483	204	26	27	162	2	0	0	32	0	0	0	30
		女 351	161	13	14	143	0	0	0	6	0	1	0	13
X I	消化器系の疾患	計 1,039	43	2	651	12	329	1	0	0	0	1	0	-
		男 652	22	1	412	10	207	0	0	0	0	0	0	-
		女 387	21	1	239	2	122	1	0	0	0	1	0	-
X II	皮膚及び皮下組織の疾患	計 77	19	5	0	20	3	19	1	3	1	4	0	2
		男 45	8	3	0	13	2	14	1	2	1	0	0	1
		女 32	11	2	0	7	1	5	0	1	0	4	0	1
X III	筋骨格系及び結合組織の疾患	計 247	5	14	6	30	0	156	36	0	0	0	0	-
		男 117	2	8	1	13	0	74	19	0	0	0	0	-
		女 130	3	6	5	17	0	82	17	0	0	0	0	-
X IV	腎尿路生殖器系の疾患	計 525	97	9	16	14	3	0	0	1	278	106	0	1
		男 251	40	6	7	6	3	0	0	1	187	0	0	1
		女 274	57	3	9	8	0	0	0	0	91	106	0	-
X V	妊娠、分娩及び産じょく	計 478	0	0	0	0	0	0	0	0	0	478	0	-
		男 0	0	0	0	0	0	0	0	0	0	0	0	-
		女 478	0	0	0	0	0	0	0	0	0	478	0	-
X VI	周産期に発生した病態	計 80	0	0	0	45	0	0	0	0	0	35	0	-
		男 41	0	0	0	22	0	0	0	0	0	19	0	-
		女 39	0	0	0	23	0	0	0	0	0	16	0	-
X VII	先天奇形、変形及び染色体異常	計 13	0	0	0	0	1	0	5	3	3	1	0	-
		男 10	0	0	0	0	1	0	4	1	3	1	0	-
		女 3	0	0	0	0	0	0	1	2	0	0	0	-
X VIII	症状、徴候及び異常臨床所見・異常検査所見で他に分類されないもの	計 227	66	34	32	79	3	4	2	1	3	1	0	2
		男 122	33	20	12	46	1	4	2	0	3	0	0	1
		女 105	33	14	20	33	2	0	0	1	0	1	0	1
X IX	損傷、中毒及びその他の外因の影響	計 646	24	24	11	10	25	365	157	15	9	5	1	-
		男 321	8	7	6	6	16	162	103	10	3	0	0	-
		女 325	16	17	5	4	9	203	54	5	6	5	1	-
X X I	健康状態に影響を及ぼす要因及び保健サービスの利用	計 552	91	2	7	5	6	47	4	2	81	305	0	2
		男 337	58	2	3	3	5	32	1	0	79	154	0	-
		女 215	33	0	4	2	1	15	3	2	2	151	0	2

## 疾病別・在院期間別・カルテ数(大分類)

コード	国際分類大項目分類		総数	1～8日	9～15日	16～22日	23～31日	32～61日	62～91日	3～6月	6月～1年	1～2年	2年～	平均在院日数
	総数	計	9,071	4,978	1,822	737	519	674	175	133	27	3	3	15
		男	4,874	2,683	978	416	274	340	95	70	17	1	-	15
		女	4,197	2,295	844	321	245	334	80	63	10	2	3	16
I	感染症及び寄生虫症	計	271	193	42	16	4	13	2	-	-	-	1	12
		男	124	84	20	10	2	7	1	-	-	-	-	10
		女	147	109	22	6	2	6	1	-	-	-	1	13
II	新生物(悪性新生物)	計	1,838	781	437	197	152	153	51	53	14	-	-	20
		男	1,070	435	252	121	93	97	36	27	9	-	-	21
		女	768	346	185	76	59	56	15	26	5	-	-	19
III	血液及び造血器の疾患並びに免疫機構の障害	計	67	40	11	7	4	3	1	1	-	-	-	13
		男	29	17	4	4	1	3	-	-	-	-	-	12
		女	38	23	7	3	3	-	1	1	-	-	-	14
IV	内分泌、栄養及び代謝疾患	計	126	49	35	23	9	6	1	3	-	-	-	16
		男	81	30	25	13	7	3	-	3	-	-	-	16
		女	45	19	10	10	2	3	1	-	-	-	-	15
V	精神及び行動の障害	計	15	8	3	-	3	1	-	-	-	-	-	13
		男	5	2	1	-	2	-	-	-	-	-	-	14
		女	10	6	2	-	1	1	-	-	-	-	-	12
VI	神経系の疾患	計	167	77	33	9	13	22	8	3	1	-	1	28
		男	104	50	19	5	8	13	6	2	1	-	-	22
		女	63	27	14	4	5	9	2	1	-	-	1	38
VII	眼及び付属器の疾患	計	241	205	34	2	-	-	-	-	-	-	-	5
		男	102	90	12	-	-	-	-	-	-	-	-	5
		女	139	115	22	2	-	-	-	-	-	-	-	6
VIII	耳及び乳様突起の疾患	計	59	51	8	-	-	-	-	-	-	-	-	5
		男	31	26	5	-	-	-	-	-	-	-	-	5
		女	28	25	3	-	-	-	-	-	-	-	-	5
IX	循環器系の疾患	計	1,569	755	342	157	123	135	29	20	5	2	1	17
		男	949	505	186	87	71	71	12	12	4	1	-	16
		女	620	250	156	70	52	64	17	8	1	1	1	19
X	呼吸器系の疾患	計	834	485	161	71	41	57	10	9	-	-	-	13
		男	483	284	89	45	17	34	7	7	-	-	-	13
		女	351	201	72	26	24	23	3	2	-	-	-	12
X I	消化器系の疾患	計	1,039	604	259	88	41	37	5	4	1	-	-	10
		男	652	408	154	42	23	23	1	-	1	-	-	9
		女	387	196	105	46	18	14	4	4	-	-	-	12
X II	皮膚及び皮下組織の疾患	計	77	34	22	7	5	5	2	1	1	-	-	20
		男	45	21	13	4	1	2	2	1	1	-	-	23
		女	32	13	9	3	4	3	-	-	-	-	-	15
X III	筋骨格系及び結合組織の疾患	計	247	57	53	39	35	47	10	5	-	1	-	26
		男	117	34	25	19	17	15	4	3	-	-	-	22
		女	130	23	28	20	18	32	6	2	-	1	-	29
X IV	腎尿路生殖器系の疾患	計	525	308	132	38	14	21	7	4	1	-	-	11
		男	251	150	63	18	4	11	3	2	-	-	-	11
		女	274	158	69	20	10	10	4	2	1	-	-	12
X V	妊娠、分娩及び産じょく	計	478	388	58	8	11	8	3	2	-	-	-	8
		男	-	-	-	-	-	-	-	-	-	-	-	-
		女	478	388	58	8	11	8	3	2	-	-	-	8
X VI	周産期に発生した病態	計	80	55	19	4	2	-	-	-	-	-	-	8
		男	41	27	10	4	-	-	-	-	-	-	-	8
		女	39	28	9	-	2	-	-	-	-	-	-	7
X VII	先天奇形、変形及び染色体異常	計	13	8	3	-	-	1	1	-	-	-	-	15
		男	10	7	2	-	-	-	1	-	-	-	-	14
		女	3	1	1	-	-	1	-	-	-	-	-	20
X VIII	症状、徴候及び異常臨床所見・異常検査所見で他に分類されないもの	計	227	168	30	11	8	7	1	2	-	-	-	9
		男	122	90	15	7	4	3	1	2	-	-	-	9
		女	105	78	15	4	4	4	-	-	-	-	-	8
X IX	損傷、中毒及びその他の外因の影響	計	646	226	90	50	51	158	44	23	4	-	-	28
		男	321	125	53	31	23	58	21	9	1	-	-	24
		女	325	101	37	19	28	100	23	14	3	-	-	32
X X I	健康状態に影響を及ぼす要因及び保健サービスの利用	計	552	486	50	10	3	-	-	3	-	-	-	6
		男	337	298	30	6	1	-	-	2	-	-	-	6
		女	215	188	20	4	2	-	-	1	-	-	-	7



## 疾病別・年齢階層別・カルテ数(大分類)

コード	国際分類大項目分類	総数	0才 ～4	5才 ～9	10才 ～14	15才 ～19	20才 ～29	30才 ～39	40才 ～49	50才 ～59	60才 ～64	65才 ～69	70才 ～74	75才 ～79	80才 ～84	85才 ～89	90才 ～	平均 年齢
	総数	計 9,071	842	167	104	104	377	544	435	899	812	779	929	1,127	1,024	621	307	57.9
		男 4,874	457	89	60	50	89	143	205	528	533	506	580	676	593	268	97	59.5
		女 4,197	385	78	44	54	288	401	230	371	279	273	349	451	431	353	210	56.0
I	感染症及び寄生虫症	計 271	76	27	12	11	20	8	15	17	13	17	11	12	14	9	9	34.7
		男 124	36	10	8	2	7	1	7	5	8	11	6	7	13	1	2	37.2
		女 147	40	17	4	9	13	7	8	12	5	6	5	5	1	8	7	32.5
II	新生物(悪性新生物)	計 1,838	2	-	1	5	13	44	100	288	268	190	254	295	218	132	28	67.9
		男 1,070	1	-	1	4	1	11	19	151	157	138	156	209	140	69	13	69.9
		女 768	1	-	-	1	12	33	81	137	111	52	98	86	78	63	15	65.1
III	血液及び造血器の疾患並びに免疫機構の障害	計 67	2	4	2	2	5	2	4	7	3	7	5	11	8	2	3	57.1
		男 29	1	-	2	1	2	-	-	2	1	3	2	6	6	1	2	63.8
		女 38	1	4	-	1	3	2	4	5	2	4	3	5	2	1	1	51.9
IV	内分泌、栄養及び代謝疾患	計 126	7	4	6	-	-	3	10	18	11	8	12	24	13	7	3	59.6
		男 81	1	4	4	-	-	3	5	13	10	6	11	14	5	5	-	59.7
		女 45	6	-	2	-	-	-	5	5	1	2	1	10	8	2	3	59.4
V	精神及び行動の障害	計 15	-	1	1	-	1	-	4	1	1	1	2	1	1	1	-	53.7
		男 5	-	-	1	-	-	-	1	1	-	-	1	-	-	1	-	53.6
		女 10	-	1	-	-	1	-	3	-	1	1	1	1	1	-	-	53.7
VI	神経系の疾患	計 167	5	3	5	4	6	6	13	22	9	8	18	27	21	12	8	61.5
		男 104	4	2	4	3	5	3	8	15	7	5	15	18	6	6	3	58.0
		女 63	1	1	1	1	1	3	5	7	2	3	3	9	15	6	5	67.4
VII	眼及び付属器の疾患	計 241	4	5	4	-	2	2	2	8	12	25	40	50	46	31	10	71.5
		男 102	2	5	3	-	-	1	2	6	6	11	21	16	19	8	2	66.4
		女 139	2	-	1	-	2	1	-	2	6	14	19	34	27	23	8	75.2
VIII	耳及び乳様突起の疾患	計 59	2	-	1	1	2	2	5	9	8	7	5	5	5	5	2	61.3
		男 31	2	-	1	-	2	1	4	1	5	3	2	2	4	3	1	58.9
		女 28	-	-	-	1	-	1	1	8	3	4	3	3	1	2	1	64.0
IX	循環器系の疾患	計 1,569	1	-	4	4	7	23	57	188	173	203	228	252	227	138	64	70.7
		男 949	1	-	3	2	5	18	47	127	123	133	149	135	137	50	19	68.5
		女 620	-	-	1	2	2	5	10	61	50	70	79	117	90	88	45	74.1
X	呼吸器系の疾患	計 834	228	51	27	17	28	20	7	25	26	28	28	70	115	86	78	47.3
		男 483	131	20	12	14	17	14	3	13	17	23	22	48	78	43	28	47.7
		女 351	97	31	15	3	11	6	4	12	9	5	6	22	37	43	50	46.8
X I	消化器系の疾患	計 1,039	12	19	11	12	18	53	69	124	101	126	123	161	115	69	26	64.0
		男 652	11	13	3	7	9	32	48	74	80	90	79	108	58	32	8	63.0
		女 387	1	6	8	5	9	21	21	50	21	36	44	53	57	37	18	65.7
X II	皮膚及び皮下組織の疾患	計 77	10	8	2	2	3	5	1	9	3	3	6	9	10	4	2	49.5
		男 45	7	5	1	1	2	5	-	6	2	1	4	5	3	2	1	45.0
		女 32	3	3	1	1	1	-	1	3	1	2	2	4	7	2	1	55.7
X III	筋骨格系及び結合組織の疾患	計 247	28	2	2	1	5	4	14	18	44	30	34	30	21	10	4	58.4
		男 117	12	1	2	1	4	1	8	10	24	15	18	11	5	4	1	56.6
		女 130	16	1	-	-	1	3	6	8	20	15	16	19	16	6	3	60.0
X IV	腎尿路生殖系系の疾患	計 525	11	4	2	5	28	50	70	75	35	45	57	45	63	16	19	58.8
		男 251	5	3	1	1	5	15	26	43	26	22	27	23	37	11	6	62.2
		女 274	6	1	1	4	23	35	44	32	9	23	30	22	26	5	13	55.8
X V	妊娠、分娩及び産じょく	計 478	-	-	1	19	181	258	19	-	-	-	-	-	-	-	-	30.3
		男 -	-	-	-	-	-	-	-	-	-	-	-	-	-	-	-	-
		女 478	-	-	1	19	181	258	19	-	-	-	-	-	-	-	-	30.3
X VI	周産期に発生した病態	計 80	80	-	-	-	-	-	-	-	-	-	-	-	-	-	-	-
		男 41	41	-	-	-	-	-	-	-	-	-	-	-	-	-	-	-
		女 39	39	-	-	-	-	-	-	-	-	-	-	-	-	-	-	-
X VII	先天奇形、変形及び染色体異常	計 13	3	2	1	-	4	3	-	-	-	-	-	-	-	-	-	17.7
		男 10	3	2	1	-	2	2	-	-	-	-	-	-	-	-	-	15.3
		女 3	-	-	-	-	2	1	-	-	-	-	-	-	-	-	-	25.7
X VIII	症状、徴候及び異常臨床所見・異常検査所見で他に分類されないもの	計 227	56	12	11	1	8	10	5	9	6	5	22	29	24	22	7	46.9
		男 122	36	4	6	-	3	4	4	8	1	3	10	21	14	8	-	44.6
		女 105	20	8	5	1	5	6	1	1	5	2	12	8	10	14	7	49.6
X IX	損傷、中毒及びその他の外因の影響	計 646	13	20	10	15	37	33	30	57	56	41	45	78	97	73	41	62.9
		男 321	8	16	7	10	18	20	18	37	31	14	23	34	53	22	10	58.1
		女 325	5	4	3	5	19	13	12	20	25	27	22	44	44	51	31	67.7
X X I	健康状態に影響を及ぼす要因及び保健サービスの利用	計 552	302	5	1	5	9	18	10	24	43	35	39	28	26	4	3	28.1
		男 337	155	4	-	4	7	12	5	16	35	28	34	19	15	2	1	33.4
		女 215	147	1	1	1	2	6	5	8	8	7	5	9	11	2	2	19.7

# 疾病別・診療科別・カルテ数

コード	日本分類C分類	総数	内科	神内	胃腸科	小児科	外科	整外	脳外	胸外	泌尿科	婦人科	眼科	耳鼻科
	総数	9,071	2,170	499	1,263	684	925	618	453	346	697	1,093	234	89
<b>I</b>	<b>感染症及び寄生虫症</b>	<b>271</b>	<b>44</b>	<b>13</b>	<b>76</b>	<b>116</b>	-	<b>2</b>	-	<b>2</b>	<b>1</b>	<b>16</b>	-	<b>2</b>
	感染症及び寄生虫症	-	-	-	-	-	-	-	-	-	-	-	-	-
	原因の明示された腸管感染症	53	3	2	6	42	-	-	-	-	-	-	-	-
	感染症と推定される下痢及び胃腸炎	115	11	-	45	56	-	-	-	-	-	3	-	-
	呼吸器結核	4	1	2	-	-	-	-	-	1	-	-	-	-
	その他の結核	1	1	-	-	-	-	-	-	-	-	-	-	-
	ヘルペスウイルス感染症	2	-	-	-	2	-	-	-	-	-	-	-	-
	水痘	-	-	-	-	-	-	-	-	-	-	-	-	-
	帯状疱疹	6	2	4	-	-	-	-	-	-	-	-	-	-
	麻疹	-	-	-	-	-	-	-	-	-	-	-	-	-
	風疹	-	-	-	-	-	-	-	-	-	-	-	-	-
	皮膚及び粘膜の病変を伴うその他のウイルス疾患	6	1	-	-	5	-	-	-	-	-	-	-	-
	皮膚糸状菌症	-	-	-	-	-	-	-	-	-	-	-	-	-
	カンジダ症	-	-	-	-	-	-	-	-	-	-	-	-	-
	その他の真菌症	1	-	-	-	-	-	-	-	-	-	-	-	1
	梅毒	-	-	-	-	-	-	-	-	-	-	-	-	-
	淋菌感染症	-	-	-	-	-	-	-	-	-	-	-	-	-
	主として性的伝播様式をとるその他の感染症	12	-	-	-	-	-	-	-	-	-	12	-	-
	B型ウイルス肝炎	2	-	-	2	-	-	-	-	-	-	-	-	-
	C型ウイルス肝炎	10	-	-	10	-	-	-	-	-	-	-	-	-
	その他のウイルス肝炎	2	-	-	1	1	-	-	-	-	-	-	-	-
	ヒト免疫不全ウイルス〔HIV〕病	1	1	-	-	-	-	-	-	-	-	-	-	-
	ムンプス	-	-	-	-	-	-	-	-	-	-	-	-	-
	その他のウイルス疾患	15	2	3	1	8	-	-	-	-	-	-	-	1
	結核の続発・後遺症	-	-	-	-	-	-	-	-	-	-	-	-	-
	その他の感染症及び寄生虫症の続発・後遺症	-	-	-	-	-	-	-	-	-	-	-	-	-
	百日咳	-	-	-	-	-	-	-	-	-	-	-	-	-
	敗血症	27	15	-	9	1	-	-	-	1	1	-	-	-
	その他の細菌性疾患	11	5	2	1	1	-	2	-	-	-	-	-	-
	その他の感染症及び寄生虫症	3	2	-	1	-	-	-	-	-	-	-	-	-
<b>II</b>	<b>新生物(悪性新生物)</b>	<b>1,838</b>	<b>369</b>	<b>3</b>	<b>370</b>	<b>1</b>	<b>529</b>	<b>11</b>	<b>40</b>	<b>43</b>	<b>313</b>	<b>137</b>	<b>1</b>	<b>21</b>
	新生物	-	-	-	-	-	-	-	-	-	-	-	-	-
	胃の悪性新生物	208	2	-	91	-	115	-	-	-	-	-	-	-
	結腸の悪性新生物	163	2	-	61	-	100	-	-	-	-	-	-	-
	直腸S状結腸移行部及び直腸の悪性新生物	101	-	-	24	-	77	-	-	-	-	-	-	-
	気管、気管支及び肺の悪性新生物	52	14	-	2	-	-	1	-	35	-	-	-	-
	肝及び肝内胆管の悪性新生物	52	-	1	50	-	1	-	-	-	-	-	-	-
	乳房の悪性新生物	128	8	-	-	-	120	-	-	-	-	-	-	-
	子宮頸(部)の悪性新生物	17	-	-	-	-	-	-	-	-	1	16	-	-
	子宮体(部)の悪性新生物	29	-	-	-	-	-	-	-	-	-	29	-	-
	子宮の部位不明の悪性新生物	-	-	-	-	-	-	-	-	-	-	-	-	-
	ホジキン病	10	10	-	-	-	-	-	-	-	-	-	-	-
	非ホジキンリンパ腫	182	176	1	2	-	1	-	1	-	1	-	-	-
	白血病	53	52	-	-	1	-	-	-	-	-	-	-	-
	口唇、口腔及び咽頭の悪性新生物	5	1	1	-	-	-	-	-	-	-	-	-	3
	食道の悪性新生物	46	-	-	30	-	16	-	-	-	-	-	-	-
	肛門及び肛門管の悪性新生物	1	-	-	-	-	1	-	-	-	-	-	-	-
	胆のう及びその他の胆道の悪性新生物	45	-	-	23	-	22	-	-	-	-	-	-	-
	膵の悪性新生物	56	1	-	43	-	12	-	-	-	-	-	-	-
	その他の消化器の悪性新生物	12	-	-	5	-	7	-	-	-	-	-	-	-
	喉頭の悪性新生物	5	-	-	-	-	-	-	-	-	-	-	-	5
	その他の呼吸器及び胸腔内臓器の悪性新生物	8	6	-	-	-	-	-	-	2	-	-	-	-
	骨及び関節軟骨の悪性新生物	-	-	-	-	-	-	-	-	-	-	-	-	-
	皮膚の悪性黒色腫	-	-	-	-	-	-	-	-	-	-	-	-	-
	その他の皮膚の悪性新生物	-	-	-	-	-	-	-	-	-	-	-	-	-
	中皮及び軟部組織の悪性新生物	2	-	-	-	-	1	1	-	-	-	-	-	-
	卵巣の悪性新生物	22	-	-	-	-	1	-	-	-	-	21	-	-
	その他の女性生殖器の悪性新生物	-	-	-	-	-	-	-	-	-	-	-	-	-
	前立腺の悪性新生物	107	2	-	2	-	-	-	-	-	103	-	-	-
	その他の男性生殖器の悪性新生物	2	-	-	-	-	-	-	-	-	2	-	-	-
	腎及び腎盂の悪性新生物	39	-	-	-	-	-	-	-	-	39	-	-	-
	膀胱の悪性新生物	133	1	-	-	-	-	-	-	-	132	-	-	-
	その他の尿路の悪性新生物	13	-	-	-	-	-	-	-	-	13	-	-	-
	眼及び付属器の悪性新生物	-	-	-	-	-	-	-	-	-	-	-	-	-
	中枢神経系の悪性新生物	18	1	-	-	-	-	-	17	-	-	-	-	-
	甲状腺の悪性新生物	4	-	-	-	-	3	-	-	-	-	-	-	1
	その他のリンパ組織、造血組織及び関連組織の悪性新生物	38	37	-	-	-	-	1	-	-	-	-	-	-
	その他の悪性新生物	67	2	-	10	-	27	1	8	4	6	6	3	3
	子宮頸(部)の上皮内癌	3	-	-	-	-	-	-	-	-	-	3	-	-
	その他の上皮内新生物	27	-	-	11	-	7	-	-	-	7	1	-	1
	皮膚の良性新生物	1	-	-	-	-	-	-	-	-	-	-	-	-
	乳房の良性新生物	1	-	-	-	-	1	-	-	-	-	-	-	-
	子宮平滑筋腫	33	-	-	-	-	-	-	-	-	-	33	-	-
	卵巣の良性新生物	17	-	-	-	-	-	-	-	-	-	17	-	-
	腎尿路の良性新生物	5	-	-	-	-	-	-	-	-	5	-	-	-
	中枢神経系のその他の新生物	8	-	-	-	-	-	-	8	-	-	-	-	-
	その他の新生物	126	54	-	16	-	17	7	6	2	4	11	1	8

コード	日本分類C分類	総数	内科	神内	胃腸科	小児科	外科	整形外科	脳外	胸外	泌尿科	婦人科	眼科	耳鼻科
III	<b>血液及び造血器の疾患並びに免疫機構の障害</b>	67	39	2	6	9	2	-	-	-	5	4	-	-
	血液及び造血器の疾患並びに免疫機構の障害	-	-	-	-	-	-	-	-	-	-	-	-	-
	鉄欠乏性貧血	4	-	-	1	-	-	-	-	-	-	3	-	-
	その他の貧血	19	14	-	3	1	-	-	-	-	-	1	-	-
	出血性の病態並びにその他の血及び造血器の疾患	43	24	2	2	8	2	-	-	-	5	-	-	-
	免疫機構の障害	1	1	-	-	-	-	-	-	-	-	-	-	-
IV	<b>内分泌、栄養及び代謝疾患</b>	126	72	8	19	17	3	3	2	1	1	-	-	-
	内分泌、栄養及び代謝疾患	-	-	-	-	-	-	-	-	-	-	-	-	-
	甲状腺中毒症	3	3	-	-	-	-	-	-	-	-	-	-	-
	甲状腺炎	1	1	-	-	-	-	-	-	-	-	-	-	-
	その他の甲状腺障害	2	2	-	-	-	-	-	-	-	-	-	-	-
	インスリン依存性糖尿病	4	2	-	-	2	-	-	-	-	-	-	-	-
	インスリン非依存性糖尿病	49	36	3	6	1	-	3	-	-	-	-	-	-
	その他の糖尿病	5	5	-	-	-	-	-	-	-	-	-	-	-
	卵巣機能障害	-	-	-	-	-	-	-	-	-	-	-	-	-
	栄養失調(症)及びビタミン欠乏症	3	-	-	1	-	2	-	-	-	-	-	-	-
	肥満(症)	-	-	-	-	-	-	-	-	-	-	-	-	-
	高脂血症	1	1	-	-	-	-	-	-	-	-	-	-	-
	体液量減少(症)	13	3	1	9	-	-	-	-	-	-	-	-	-
	その他の内分泌、栄養及び代謝疾患	45	19	4	3	14	1	-	2	1	1	-	-	-
V	<b>精神及び行動の障害</b>	15	4	6	3	2	-	-	-	-	-	-	-	-
	精神及び行動の障害	-	-	-	-	-	-	-	-	-	-	-	-	-
	統合失調症、統合失調症型障害及び妄想性障害	-	-	-	-	-	-	-	-	-	-	-	-	-
	気分[感情]障害(躁うつ病を含む)	1	1	-	-	-	-	-	-	-	-	-	-	-
	神経症性障害、ストレス関連障害及び身体表現性障害	5	1	2	1	1	-	-	-	-	-	-	-	-
	血管性及び詳細不明の認知症	4	-	3	1	-	-	-	-	-	-	-	-	-
	アルコール使用<飲酒>による精神及び行動の障害	2	1	-	1	-	-	-	-	-	-	-	-	-
	その他の精神作用物質使用による精神及び行動の障害	1	1	-	-	-	-	-	-	-	-	-	-	-
	知的障害<精神遅滞>	-	-	-	-	-	-	-	-	-	-	-	-	-
	その他の精神及び行動の障害	2	-	1	-	1	-	-	-	-	-	-	-	-
VI	<b>神経系の疾患</b>	167	11	105	5	12	1	8	24	-	-	-	-	1
	神経系の疾患	-	-	-	-	-	-	-	-	-	-	-	-	-
	パーキンソン病	6	-	6	-	-	-	-	-	-	-	-	-	-
	アルツハイマー病	3	1	1	1	-	-	-	-	-	-	-	-	-
	てんかん	54	5	35	2	5	-	-	7	-	-	-	-	-
	脳性麻痺及びその他の麻痺性症候群	-	-	-	-	-	-	-	-	-	-	-	-	-
	自律神経系の障害	3	-	3	-	-	-	-	-	-	-	-	-	-
	髄膜炎	9	-	7	-	2	-	-	-	-	-	-	-	-
	中枢神経系の炎症性疾患	12	2	7	-	-	-	-	3	-	-	-	-	-
	脊髄性筋萎縮症及び関連症	6	-	4	1	-	-	1	-	-	-	-	-	-
	多発性硬化症	6	-	3	-	3	-	-	-	-	-	-	-	-
	片頭痛及びその他の頭痛症候群	1	1	-	-	-	-	-	-	-	-	-	-	-
	一過性脳虚血発作及び関連症候群	17	1	15	-	-	-	-	1	-	-	-	-	-
	睡眠障害	1	-	-	-	-	1	-	-	-	-	-	-	-
	神経、神経根及び神経そうの障害	19	-	7	-	2	-	7	2	-	-	-	-	1
	その他の神経系の疾患	30	1	17	1	-	-	-	11	-	-	-	-	-
VII	<b>眼及び付属器の疾患</b>	241	1	5	-	2	-	-	1	-	-	-	232	-
	眼及び付属器の疾患	-	-	-	-	-	-	-	-	-	-	-	-	-
	白内障	209	-	-	-	-	-	-	-	-	-	-	209	-
	結膜炎	-	-	-	-	-	-	-	-	-	-	-	-	-
	屈折及び調節の障害	-	-	-	-	-	-	-	-	-	-	-	-	-
	麦粒腫及びびらん粒腫	2	-	-	-	-	-	-	-	-	-	-	2	-
	涙器の障害	2	-	-	-	1	-	-	-	-	-	-	1	-
	角膜炎	-	-	-	-	-	-	-	-	-	-	-	-	-
	網膜剥離及び裂孔	-	-	-	-	-	-	-	-	-	-	-	-	-
	網膜血管閉塞症	4	-	-	-	-	-	-	-	-	-	-	4	-
	緑内障	2	-	-	-	-	-	-	-	-	-	-	2	-
	斜視	12	-	2	-	-	-	-	1	-	-	-	9	-
	盲<失明>及び低視力	-	-	-	-	-	-	-	-	-	-	-	-	-
	その他の眼及び付属器の疾患	10	1	3	-	1	-	-	-	-	-	-	5	-
VIII	<b>耳及び乳様突起の疾患</b>	59	6	34	1	3	-	-	-	-	-	-	-	15
	耳及び乳様突起の疾患	-	-	-	-	-	-	-	-	-	-	-	-	-
	外耳炎	1	-	-	-	1	-	-	-	-	-	-	-	-
	耳垢栓塞	-	-	-	-	-	-	-	-	-	-	-	-	-
	その他の外耳疾患	-	-	-	-	-	-	-	-	-	-	-	-	-
	中耳炎	1	-	-	-	1	-	-	-	-	-	-	-	-
	耳管炎	-	-	-	-	-	-	-	-	-	-	-	-	-
	耳管閉塞	-	-	-	-	-	-	-	-	-	-	-	-	-
	中耳真珠腫	-	-	-	-	-	-	-	-	-	-	-	-	-
	その他の中耳及び乳様突起の疾患	1	-	1	-	-	-	-	-	-	-	-	-	-
	メニエール病	6	1	1	-	1	-	-	-	-	-	-	-	3
	中枢性めまい	12	1	11	-	-	-	-	-	-	-	-	-	-
	その他の内耳疾患	29	4	21	1	-	-	-	-	-	-	-	-	3
	難聴	9	-	-	-	-	-	-	-	-	-	-	-	9
	その他の耳疾患	-	-	-	-	-	-	-	-	-	-	-	-	-
IX	<b>循環器系の疾患</b>	1,569	914	194	19	2	18	2	181	237	2	-	-	-
	循環器系の疾患	-	-	-	-	-	-	-	-	-	-	-	-	-
	本態性(原発性)高血圧(症)	6	6	-	-	-	-	-	-	-	-	-	-	-
	高血圧性心疾患	1	1	-	-	-	-	-	-	-	-	-	-	-

コード	日本分類C分類	総数	内科	神内	胃腸科	小児科	外科	整外	脳外	胸外	泌尿科	婦人科	眼科	耳鼻科
	高血圧性腎疾患	-	-	-	-	-	-	-	-	-	-	-	-	-
	高血圧性心腎疾患	-	-	-	-	-	-	-	-	-	-	-	-	-
	二次性高血圧症	-	-	-	-	-	-	-	-	-	-	-	-	-
	狭心症	316	294	-	1	-	-	-	-	21	-	-	-	-
	急性心筋梗塞	63	62	-	-	-	-	-	-	1	-	-	-	-
	冠動脈硬化症	11	11	-	-	-	-	-	-	-	-	-	-	-
	陳旧性心筋梗塞	87	87	-	-	-	-	-	-	-	-	-	-	-
	その他の虚血性心疾患	14	13	-	-	-	-	-	-	1	-	-	-	-
	慢性リウマチ性心疾患	2	-	-	-	-	-	-	-	2	-	-	-	-
	慢性非リウマチ性心内膜疾患	17	5	-	-	-	-	-	-	12	-	-	-	-
	心筋症	6	5	-	1	-	-	-	-	-	-	-	-	-
	不整脈及び伝導障害	148	143	3	-	-	-	-	-	2	-	-	-	-
	心不全	199	183	3	9	1	-	-	-	3	-	-	-	-
	その他の心疾患	16	11	-	-	-	-	-	-	5	-	-	-	-
	脳梗塞	194	3	173	1	-	1	-	16	-	-	-	-	-
	くも膜下出血	29	-	-	-	-	-	-	29	-	-	-	-	-
	脳内出血	92	-	5	-	-	-	-	87	-	-	-	-	-
	脳動脈硬化(症)	-	-	-	-	-	-	-	-	-	-	-	-	-
	その他の脳血管疾患	41	-	7	-	-	-	-	34	-	-	-	-	-
	動脈硬化(症)	60	50	-	-	-	-	2	-	8	-	-	-	-
	痔核	15	-	-	-	-	15	-	-	-	-	-	-	-
	低血圧(症)	1	-	-	1	-	-	-	-	-	-	-	-	-
	肺塞栓症	3	2	-	-	-	1	-	-	-	-	-	-	-
	大動脈瘤及び解離	62	20	-	-	-	-	-	-	42	-	-	-	-
	レイノー症候群	-	-	-	-	-	-	-	-	-	-	-	-	-
	動脈の塞栓症及び血栓症	14	4	-	-	1	-	-	-	9	-	-	-	-
	その他の動脈、細動脈及び毛細血管の疾患	27	3	2	-	-	-	-	14	8	-	-	-	-
	静脈炎、血栓(性)静脈炎並びに静脈の塞栓症及び血管の疾患	12	10	1	-	-	-	-	1	-	-	-	-	-
	下肢の静脈瘤	121	-	-	-	-	-	-	-	121	-	-	-	-
	食道静脈瘤	2	-	-	2	-	-	-	-	-	-	-	-	-
	その他の循環器系の疾患	10	1	-	4	1	-	-	-	2	2	-	-	-
<b>X</b>	<b>呼吸器系の疾患</b>	<b>834</b>	<b>365</b>	<b>39</b>	<b>41</b>	<b>305</b>	<b>2</b>	<b>-</b>	<b>-</b>	<b>38</b>	<b>-</b>	<b>1</b>	<b>-</b>	<b>43</b>
	呼吸器系の疾患	-	-	-	-	-	-	-	-	-	-	-	-	-
	急性鼻咽頭炎[かぜ]〈感冒〉	3	-	-	-	3	-	-	-	-	-	-	-	-
	急性咽頭炎及び急性扁桃炎	27	4	-	1	14	-	-	-	-	-	-	-	8
	急性副鼻腔炎	3	-	-	-	1	-	-	-	-	-	-	-	2
	急性喉頭炎及び気管炎	2	-	-	-	2	-	-	-	-	-	-	-	-
	その他の急性上気道感染症	24	2	1	-	12	-	-	-	-	-	1	-	8
	肺炎	347	196	25	9	112	2	-	-	3	-	-	-	-
	急性気管支炎	119	12	3	1	103	-	-	-	-	-	-	-	-
	急性細気管支炎	7	-	-	-	7	-	-	-	-	-	-	-	-
	急性又は慢性と明示されない気管支炎	-	-	-	-	-	-	-	-	-	-	-	-	-
	慢性閉塞性肺疾患	13	12	-	1	-	-	-	-	-	-	-	-	-
	喘息	51	17	1	-	33	-	-	-	-	-	-	-	-
	アレルギー性鼻炎	-	-	-	-	-	-	-	-	-	-	-	-	-
	慢性副鼻腔炎	1	-	-	-	-	-	-	-	-	-	-	-	1
	インフルエンザ	18	1	-	1	16	-	-	-	-	-	-	-	-
	その他の鼻及び副鼻腔の疾患	-	-	-	-	-	-	-	-	-	-	-	-	-
	扁桃及びアデノイドの慢性疾患	5	-	-	-	-	-	-	-	-	-	-	-	5
	その他の上気道の疾患	21	-	-	-	2	-	-	-	-	-	-	-	19
	気管支拡張症	2	1	-	-	-	-	-	-	1	-	-	-	-
	じん肺(症)	-	-	-	-	-	-	-	-	-	-	-	-	-
	間質性肺疾患	18	15	1	2	-	-	-	-	-	-	-	-	-
	気胸	38	7	-	-	-	-	-	-	31	-	-	-	-
	その他の呼吸器系の疾患	135	98	8	26	-	-	-	-	3	-	-	-	-
<b>X I</b>	<b>消化器系の疾患</b>	<b>1,039</b>	<b>43</b>	<b>2</b>	<b>651</b>	<b>12</b>	<b>329</b>	<b>1</b>	<b>-</b>	<b>-</b>	<b>-</b>	<b>1</b>	<b>-</b>	<b>-</b>
	消化器系の疾患	-	-	-	-	-	-	-	-	-	-	-	-	-
	う蝕	-	-	-	-	-	-	-	-	-	-	-	-	-
	歯肉炎及び歯周疾患	-	-	-	-	-	-	-	-	-	-	-	-	-
	その他の歯及び歯の支持組織の障害	-	-	-	-	-	-	-	-	-	-	-	-	-
	胃潰瘍	45	2	-	42	-	1	-	-	-	-	-	-	-
	十二指腸潰瘍	21	2	-	15	-	4	-	-	-	-	-	-	-
	部位不明の消化性潰瘍	-	-	-	-	-	-	-	-	-	-	-	-	-
	胃炎及び十二指腸炎	1	-	-	1	-	-	-	-	-	-	-	-	-
	アルコール性肝疾患	17	-	-	17	-	-	-	-	-	-	-	-	-
	慢性肝炎(アルコール性のものを除く)	-	-	-	-	-	-	-	-	-	-	-	-	-
	肝硬変(アルコール性のものを除く)	7	-	-	7	-	-	-	-	-	-	-	-	-
	その他の肝疾患	48	4	-	43	-	1	-	-	-	-	-	-	-
	胆石症	113	2	-	72	-	39	-	-	-	-	-	-	-
	胆のう炎	35	5	-	22	-	8	-	-	-	-	-	-	-
	急性膵炎	21	1	-	19	-	1	-	-	-	-	-	-	-
	慢性膵炎	4	-	-	4	-	-	-	-	-	-	-	-	-
	その他の膵疾患	2	-	-	2	-	-	-	-	-	-	-	-	-
	口内炎及び関連疾患	1	-	-	-	1	-	-	-	-	-	-	-	-
	その他の口腔、唾液腺及び顎の疾患	-	-	-	-	-	-	-	-	-	-	-	-	-
	その他の食道、胃及び十二指腸の疾患	32	4	-	22	-	6	-	-	-	-	-	-	-
	虫垂の疾患	67	2	-	2	4	59	-	-	-	-	-	-	-
	鼠径ヘルニア	116	-	-	-	-	116	-	-	-	-	-	-	-
	その他のヘルニア	16	1	-	3	-	12	-	-	-	-	-	-	-

コード	日本分類C分類	総数	内科	神内	胃腸科	小児科	外科	整外	脳外	胸外	泌尿科	婦人科	眼科	耳鼻科
	クローン病	9	-	-	9	-	-	-	-	-	-	-	-	-
	潰瘍性大腸炎	17	-	-	17	-	-	-	-	-	-	-	-	-
	腸閉塞	51	4	-	29	6	12	-	-	-	-	-	-	-
	過敏性腸症候群	1	-	-	1	-	-	-	-	-	-	-	-	-
	便秘	4	1	-	2	-	-	-	-	-	-	1	-	-
	裂肛及び痔瘻	-	-	-	-	-	-	-	-	-	-	-	-	-
	その他の胃腸の疾患	306	9	1	251	-	45	-	-	-	-	-	-	-
	腹膜の疾患	13	1	-	5	-	6	1	-	-	-	-	-	-
	その他の消化器系の疾患	92	5	1	66	1	19	-	-	-	-	-	-	-
<b>X II</b>	<b>皮膚及び皮下組織の疾患</b>	<b>77</b>	<b>19</b>	<b>5</b>	<b>-</b>	<b>20</b>	<b>3</b>	<b>19</b>	<b>1</b>	<b>3</b>	<b>1</b>	<b>4</b>	<b>-</b>	<b>2</b>
	皮膚及び皮下組織の疾患	-	-	-	-	-	-	-	-	-	-	-	-	-
	皮膚及び皮下組織の感染症	67	18	3	-	19	3	16	1	1	1	3	-	2
	アトピー性皮膚炎	-	-	-	-	-	-	-	-	-	-	-	-	-
	接触皮膚炎	-	-	-	-	-	-	-	-	-	-	-	-	-
	その他の皮膚炎及び湿疹	1	-	1	-	-	-	-	-	-	-	-	-	-
	乾せん及びその他の丘疹落せつ性障害	-	-	-	-	-	-	-	-	-	-	-	-	-
	じんま疹	1	-	-	-	1	-	-	-	-	-	-	-	-
	爪の障害	-	-	-	-	-	-	-	-	-	-	-	-	-
	脱毛症	-	-	-	-	-	-	-	-	-	-	-	-	-
	ざ瘡<アクネ>	-	-	-	-	-	-	-	-	-	-	-	-	-
	色素異常症	-	-	-	-	-	-	-	-	-	-	-	-	-
	うおのめ及びべんち	1	1	-	-	-	-	-	-	-	-	-	-	-
	その他の皮膚及び皮下組織の疾患	7	-	1	-	-	-	3	-	2	-	1	-	-
<b>X III</b>	<b>筋骨格系及び結合組織の疾患</b>	<b>247</b>	<b>5</b>	<b>14</b>	<b>6</b>	<b>30</b>	<b>-</b>	<b>156</b>	<b>36</b>	<b>-</b>	<b>-</b>	<b>-</b>	<b>-</b>	<b>-</b>
	筋骨格系及び結合組織の疾患	-	-	-	-	-	-	-	-	-	-	-	-	-
	関節リウマチ	5	-	-	-	-	-	5	-	-	-	-	-	-
	痛風	2	-	-	-	-	-	2	-	-	-	-	-	-
	その他の炎症性多発性関節障害	2	-	-	-	-	-	2	-	-	-	-	-	-
	脊椎障害(脊椎症を含む)	86	3	7	-	-	-	53	23	-	-	-	-	-
	椎間板障害	28	-	2	-	-	-	17	9	-	-	-	-	-
	頸腕症候群	-	-	-	-	-	-	-	-	-	-	-	-	-
	腰痛症及び坐骨神経痛	5	-	1	-	-	-	4	-	-	-	-	-	-
	その他の背部痛	-	-	-	-	-	-	-	-	-	-	-	-	-
	その他の脊柱障害	15	-	-	-	-	-	11	4	-	-	-	-	-
	骨粗しょう症	1	-	-	-	-	-	1	-	-	-	-	-	-
	その他の骨の密度及び構造の障害	4	-	-	-	-	-	4	-	-	-	-	-	-
	関節症	29	-	-	-	-	-	29	-	-	-	-	-	-
	肩の傷害<損傷>	-	-	-	-	-	-	-	-	-	-	-	-	-
	四肢の後天性変形	4	-	-	-	-	-	4	-	-	-	-	-	-
	膝内障	2	-	-	-	-	-	2	-	-	-	-	-	-
	関節痛	-	-	-	-	-	-	-	-	-	-	-	-	-
	その他の関節障害	4	-	-	-	-	-	4	-	-	-	-	-	-
	全身性エリテマトーデス<SLE>	-	-	-	-	-	-	-	-	-	-	-	-	-
	乾燥症候群〔シェーグレン症候群〕	-	-	-	-	-	-	-	-	-	-	-	-	-
	ベーチェット病	3	-	-	3	-	-	-	-	-	-	-	-	-
	その他の全身性結合組織障害	33	1	1	1	30	-	-	-	-	-	-	-	-
	軟部組織障害	14	1	3	2	-	-	8	-	-	-	-	-	-
	骨髄炎	2	-	-	-	-	-	2	-	-	-	-	-	-
	若年性骨軟骨症<骨端症>	-	-	-	-	-	-	-	-	-	-	-	-	-
	その他の筋骨格系及び結合組織の疾患	8	-	-	-	-	-	8	-	-	-	-	-	-
<b>X IV</b>	<b>腎尿路生殖器系の疾患</b>	<b>525</b>	<b>97</b>	<b>9</b>	<b>16</b>	<b>14</b>	<b>3</b>	<b>-</b>	<b>-</b>	<b>1</b>	<b>278</b>	<b>106</b>	<b>-</b>	<b>1</b>
	腎尿路生殖器系の疾患	-	-	-	-	-	-	-	-	-	-	-	-	-
	急性及び急速進行性腎炎症候群	4	2	-	-	2	-	-	-	-	-	-	-	-
	ネフローゼ症候群	9	6	-	-	3	-	-	-	-	-	-	-	-
	その他の糸球体疾患	11	10	-	-	-	-	-	-	-	-	-	-	1
	腎尿細管間質性疾患	77	26	-	1	5	1	-	-	-	43	1	-	-
	慢性腎不全	62	30	-	1	-	-	-	-	1	30	-	-	-
	その他の腎不全	7	4	1	-	-	-	-	-	-	2	-	-	-
	月経障害	-	-	-	-	-	-	-	-	-	-	-	-	-
	閉経期及びその他の閉経周辺期障害	-	-	-	-	-	-	-	-	-	-	-	-	-
	乳房の障害	-	-	-	-	-	-	-	-	-	-	-	-	-
	卵管炎及び卵巣炎	-	-	-	-	-	-	-	-	-	-	-	-	-
	子宮頸(部)の炎症性疾患	-	-	-	-	-	-	-	-	-	-	-	-	-
	その他の女性骨盤臓器の炎症性疾患	3	-	-	-	-	-	-	-	-	-	3	-	-
	子宮内膜症	13	-	-	-	-	-	-	-	-	-	13	-	-
	女性性器脱	14	-	-	-	-	-	-	-	-	5	9	-	-
	卵巣、卵管及び子宮広間膜の非炎症性障害	21	1	-	1	-	-	-	-	-	-	19	-	-
	女性不妊症	-	-	-	-	-	-	-	-	-	-	-	-	-
	その他の女性生殖器の疾患	61	1	-	-	-	-	-	-	-	-	60	-	-
	尿路結石症	133	1	-	1	-	-	-	-	-	130	1	-	-
	膀胱炎	9	-	-	-	-	1	-	-	-	8	-	-	-
	その他の腎尿路系の疾患	56	15	8	12	4	-	-	-	-	17	-	-	-
	前立腺肥大(症)	27	-	-	-	-	-	-	-	-	27	-	-	-
	その他の男性生殖器の疾患	18	1	-	-	-	1	-	-	-	16	-	-	-
<b>X V</b>	<b>妊娠、分娩及び産じょく</b>	<b>478</b>	<b>-</b>	<b>-</b>	<b>-</b>	<b>-</b>	<b>-</b>	<b>-</b>	<b>-</b>	<b>-</b>	<b>-</b>	<b>478</b>	<b>-</b>	<b>-</b>
	妊娠、分娩及び産じょく	-	-	-	-	-	-	-	-	-	-	-	-	-
	自然流産	30	-	-	-	-	-	-	-	-	-	30	-	-
	医学的人工流産	52	-	-	-	-	-	-	-	-	-	52	-	-
	その他の流産	15	-	-	-	-	-	-	-	-	-	15	-	-
	妊娠高血圧症候群	6	-	-	-	-	-	-	-	-	-	6	-	-
	単胎自然分娩	142	-	-	-	-	-	-	-	-	-	142	-	-

コード	日本分類C分類	総数	内科	神内	胃腸科	小児科	外科	整形外科	脳外	胸外	泌尿科	婦人科	眼科	耳鼻科
	妊娠早期の出血(切迫流産を含む)	22	-	-	-	-	-	-	-	-	-	22	-	-
	前置胎盤、胎盤早期剥離及び分娩前出血	3	-	-	-	-	-	-	-	-	-	3	-	-
	その他の胎児及び分娩後に発生する母体のケア並びに予想される分娩後の健康問題	86	-	-	-	-	-	-	-	-	-	86	-	-
	早産	2	-	-	-	-	-	-	-	-	-	2	-	-
	分娩後出血	3	-	-	-	-	-	-	-	-	-	3	-	-
	その他の妊娠及び分娩の障害及び合併症	109	-	-	-	-	-	-	-	-	-	109	-	-
	主として産科に関連する合併症及びその他の産科	8	-	-	-	-	-	-	-	-	-	8	-	-
<b>XVI</b>	<b>周産期に発生した病態</b>	<b>80</b>	-	-	-	<b>45</b>	-	-	-	-	-	<b>35</b>	-	-
	周産期に発生した病態	-	-	-	-	-	-	-	-	-	-	-	-	-
	妊娠期間及び胎児発育に関連する障害	19	-	-	-	11	-	-	-	-	-	8	-	-
	出産外傷	-	-	-	-	-	-	-	-	-	-	-	-	-
	周産期に特異的な呼吸障害及び心血管障害	13	-	-	-	12	-	-	-	-	-	1	-	-
	周産期に特異的な感染症	1	-	-	-	1	-	-	-	-	-	-	-	-
	胎児及び新生児の出血性障害及び血液障害	20	-	-	-	4	-	-	-	-	-	16	-	-
	その他の周産期に発生した病態	27	-	-	-	17	-	-	-	-	-	10	-	-
<b>XVII</b>	<b>先天奇形、変形及び染色体異常</b>	<b>13</b>	-	-	-	-	<b>1</b>	-	<b>5</b>	<b>3</b>	<b>3</b>	<b>1</b>	-	-
	先天奇形、変形及び染色体異常	-	-	-	-	-	-	-	-	-	-	-	-	-
	心臓の先天奇形	1	-	-	-	-	-	-	-	1	-	-	-	-
	二分脊椎<脊椎分裂>	-	-	-	-	-	-	-	-	-	-	-	-	-
	その他の神経系の先天奇形	1	-	-	-	-	-	-	1	-	-	-	-	-
	その他の循環器系の先天奇形	4	-	-	-	-	-	-	4	-	-	-	-	-
	唇裂及び口蓋裂	-	-	-	-	-	-	-	-	-	-	-	-	-
	小腸の先天欠損、閉鎖及び狭窄	-	-	-	-	-	-	-	-	-	-	-	-	-
	その他の消化器系の先天奇形	-	-	-	-	-	-	-	-	-	-	-	-	-
	停留精巣<睾丸>	3	-	-	-	-	-	-	-	-	3	-	-	-
	その他の腎尿路生殖器系の先天奇形	1	-	-	-	-	1	-	-	-	-	-	-	-
	股関節部の先天変形	-	-	-	-	-	-	-	-	-	-	-	-	-
	足の先天変形	-	-	-	-	-	-	-	-	-	-	-	-	-
	脊柱及び骨性胸部の先天奇形	-	-	-	-	-	-	-	-	-	-	-	-	-
	その他の筋骨格系の先天奇形及び変形	2	-	-	-	-	-	-	-	1	-	1	-	-
	その他の先天奇形	1	-	-	-	-	-	-	-	1	-	-	-	-
	染色体異常	-	-	-	-	-	-	-	-	-	-	-	-	-
<b>XVIII</b>	<b>徴状、徴候及び異常臨床所見・異常検査所見で他に分類されないもの</b>	<b>227</b>	<b>66</b>	<b>34</b>	<b>32</b>	<b>79</b>	<b>3</b>	<b>4</b>	<b>2</b>	<b>1</b>	<b>3</b>	<b>1</b>	-	<b>2</b>
	徴状、徴候及び異常臨床所見・異常検査所見で他に分類されないもの	-	-	-	-	-	-	-	-	-	-	-	-	-
	腹痛及び骨盤痛	6	3	-	3	-	-	-	-	-	-	-	-	-
	めまい	6	2	3	-	1	-	-	-	-	-	-	-	-
	不明熱	26	20	-	2	3	-	-	-	1	-	-	-	-
	頭痛	1	1	-	-	-	-	-	-	-	-	-	-	-
	老衰	1	1	-	-	-	-	-	-	-	-	-	-	-
	その他の徴状、徴候及び異常臨床所見・異常検査所見	187	39	31	27	75	3	4	2	-	3	1	-	2
<b>XIX</b>	<b>損傷、中毒及びその他の外因の影響</b>	<b>646</b>	<b>24</b>	<b>24</b>	<b>11</b>	<b>10</b>	<b>25</b>	<b>365</b>	<b>157</b>	<b>15</b>	<b>9</b>	<b>6</b>	<b>1</b>	-
	損傷、中毒及びその他の外因の影響	-	-	-	-	-	-	-	-	-	-	-	-	-
	頭蓋骨及び顔面骨の骨折	8	-	-	-	1	-	-	7	-	-	-	-	-
	頭部、胸部及び骨盤の骨折(脊椎を含む)	60	-	3	-	-	3	44	10	-	-	-	-	-
	大腿骨の骨折	141	-	-	-	-	-	141	-	-	-	-	-	-
	その他の四肢の骨折	91	-	-	-	-	-	90	-	1	-	-	-	-
	多部位の骨折	23	1	-	1	-	-	21	-	-	-	-	-	-
	頭蓋内損傷	106	1	2	-	-	-	-	103	-	-	-	-	-
	その他の内臓の損傷	7	1	-	-	-	3	-	-	3	-	-	-	-
	熱傷及び腐食	6	-	-	-	-	4	2	-	-	-	-	-	-
	薬物、薬剤及び生物学的製剤による中毒	16	3	12	-	-	-	-	1	-	-	-	-	-
	薬用を主としない物質の毒作用	5	1	2	-	1	-	1	-	-	-	-	-	-
	明示された部位及び多部位の脱臼・捻挫及びストレッチ	13	-	-	-	-	-	13	-	-	-	-	-	-
	眼球及び眼窩の損傷	1	-	-	-	-	-	-	-	-	-	-	1	-
	明示された部位及び多部位の脱臼・捻挫及びストレッチ・挫傷及び外傷性切創	-	-	-	-	-	-	-	-	-	-	-	-	-
	その他の明示された部位、部位不明及び多部位の損傷	97	-	2	-	-	12	42	35	4	-	2	-	-
	自然開口部からの異物侵入の作用	11	5	1	1	1	1	-	-	1	-	1	-	-
	虐待症候群	-	-	-	-	-	-	-	-	-	-	-	-	-
	その他及び詳細不明の外因の作用	21	9	1	3	7	-	-	-	-	-	1	-	-
	外傷の早期合併症並びに外科的及び内科的ケアの合併	39	3	1	6	-	2	11	-	6	9	1	-	-
	損傷、中毒及びその他の外因による影響の続発・後遺症	1	-	-	-	-	-	-	1	-	-	-	-	-
<b>XXI</b>	<b>健康状態に影響を及ぼす要因及び保健サービスの利用</b>	<b>552</b>	<b>91</b>	<b>2</b>	<b>7</b>	<b>5</b>	<b>6</b>	<b>47</b>	<b>4</b>	<b>2</b>	<b>81</b>	<b>305</b>	-	<b>2</b>
	健康状態に影響を及ぼす要因及び保健サービスの利用	-	-	-	-	-	-	-	-	-	-	-	-	-
	避妊管理	1	-	-	-	-	-	-	-	-	-	1	-	-
	分娩前スクリーニング及びその他の妊娠の管理	-	-	-	-	-	-	-	-	-	-	-	-	-
	その他の生体に関連する環境下での保健サービスの利用	299	-	-	-	-	-	-	-	-	-	299	-	-
	分娩後のケア及び検査	-	-	-	-	-	-	-	-	-	-	-	-	-
	歯の補てつ	-	-	-	-	-	-	-	-	-	-	-	-	-
	検査及び診査のための保健サービスの利用者	180	74	2	7	5	5	1	3	-	80	3	-	-
	予防接種	-	-	-	-	-	-	-	-	-	-	-	-	-
	特定の処置(歯の補てつを除く)及び保健ケアのための保健サービスの利用者	59	9	-	-	-	-	46	-	1	1	-	-	2
	無症候性ヒト免疫不全ウイルス(HIV)感染状態	-	-	-	-	-	-	-	-	-	-	-	-	-
	伝染病に関連する健康障害をきたす恐れのあるその他	-	-	-	-	-	-	-	-	-	-	-	-	-
	腎透析依存	-	-	-	-	-	-	-	-	-	-	-	-	-
	その他の理由による保健サービスの利用者	13	8	-	-	-	1	-	1	1	-	2	-	-
<b>XXII</b>	<b>特殊目的用コード</b>	-	-	-	-	-	-	-	-	-	-	-	-	-
	特殊目的用コード	-	-	-	-	-	-	-	-	-	-	-	-	-
	重症急性呼吸器症候群[SARS]	-	-	-	-	-	-	-	-	-	-	-	-	-
	その他の特殊目的用コード	-	-	-	-	-	-	-	-	-	-	-	-	-

## 2.図書館

### 1.図書分類法

米国立医学図書館分類法(N.L.M.C)

日本十進分類法(N.D.C)

### 2.蔵書

累計(2012年3月31日現在)

	単行書	ビデオ	製本雑誌	計
国内	4,713	43	7,527	12,283
国外	495		7,107	7,602
合計	5,208	43	14,634	19,885

年間統計(2011年4月1日～2012年3月31日まで)

	単行書(寄贈)	ビデオ	製本雑誌	計
国内	178(29)	2	134	314
国外	7(3)		225	232
合計	185(32)	2	359	546

雑誌受入Title数

国内 898(838) Title

国外 116(53) Title

計 1,014(891) Title

### 3.資料購入数(2011年4月～2012年3月)

単行書	合計	1,102,377
ビデオ	合計	-
雑誌	洋雑誌	8,844,019
	和雑誌	2,074,000
	合計	10,918,019
Web版	医中誌	250,000
製本	製本費	520,191
その他	年会費	50,000
総合計		12,840,587

### 4.図書委員会

構成人数 7人

年間開催数 5回

### 5.文献申し込み件数

	4月	5月	6月	7月	8月	9月	10月	11月	12月	1月	2月	3月	合計
料金(円)	4,724	21,681	12,807	14,119	37,945	27,926	24,510	30,130	17,216	25,091	26,349	22,204	264,702
件数	7	24	16	18	45	36	28	35	22	28	34	33	326

### 2011年度分類別単行書受入状況

分類	主 題	購 入 図 書			寄 贈 図 書			計
		洋書	和書	小計	洋書	和書	小計	
数字	非医学書		3	3		1	1	4
QS	解剖・組織							
QT	生理・衛生学							
QU	生化学・栄養学		2	2				2
QV	薬理・薬学		2	2				2
QW	細菌・免疫							
QX	寄生虫							
QY	臨床病理							
QZ	病理		2	2		1	1	3
W	医学一般・法医学							
WA	公衆衛生		11	11				11
WB	臨床医学一般		4	4		4	4	8
WC	伝染病		1	1				1
WD	全身病		1	1				1
WE	筋肉・骨格		5	5		2	2	7

分類	主 題	購 入 図 書			寄 贈 図 書			計
		洋 書	和 書	小 計	洋 書	和 書	小 計	
WF	呼吸器	1	4	5				5
WG	心臓・循環器		9	9				9
WH	血液・淋巴		1	1		2	2	3
WI	消化器		15	15				15
WJ	泌尿器	1	6	7	2	14	16	23
WK	内分泌					1	1	1
WL	神経		9	9				9
WM	精神医学		2	2				2
WN	放射線	2	5	7		1	1	8
WO	外科		3	3				3
WP	婦人科		10	10	1		1	11
WQ	産科		1	1				1
WR	皮膚科							
WS	小児科		1	1				1
WT	老人科		2	2		1	1	3
WU	歯科		1	1				1
WV	耳鼻咽喉科		1	1				1
WW	眼科		1	1				1
WX	病院							
WY	看護		49	49		2	2	51
WZ	医史学							
合計		4	151	155	3	29	32	187

## 2011年度 購入図書一覧

図書名	著者名	出版社
第41回日本看護学会論文集 老年看護	日本看護協会 看護研修学校	日本看護協会出版会
第41回日本看護学会論文集 成人看護	日本看護協会 看護研修学校	日本看護協会出版会
第41回日本看護学会論文集 看護管理	日本看護協会 看護研修学校	日本看護協会出版会
第41回日本看護学会論文集 小児看護	日本看護協会 看護研修学校	日本看護協会出版会
腎癌取扱い規約第4版 2011年4月	日本泌尿器科学会・日本病理学会	金原出版
第37回日本看護学会論文集 成人看護 I	日本看護協会	日本看護協会出版会
第37回日本看護学会論文集 成人看護 II	日本看護協会	日本看護協会出版会
泌尿器科・病理・放射線科 腎盂・尿管・膀胱癌取扱い規約 第1版	日本泌尿器科学会	金原出版
HDF療法 '10	日本HDF研究会	東京医学社
Step By Step! 初期診療アプローチ 第6巻	田中 和豊	Care Net
Step By Step! 初期診療アプローチ 第7巻	田中 和豊	Care Net
バスキューアクセス 作製・管理・修復の基本方針	臨床透析増刊号	日本メディカルセンター
前立腺肥大症診療ガイドライン	日本泌尿器科学会	リッチヒルメディカル
ハイスク前立腺癌に対する治療戦略と挑戦	第37回尿路悪性腫瘍研究会	協和企画
ホスピス緩和ケア白書2011	日本ホスピス・緩和ケア研究振興財団	青海社
生活習慣病骨折リスクに関する診療ガイド	杉本利嗣	ライフサイエンス出版
小児心臓外科の要点と盲点	高本眞一	文光堂
絨毛性疾患取扱い規約 第3版	日本産科婦人科学会	金原出版
実践!臨床栄養	東口高志	医学書院
高齢者救急	岩田充永	医学書院
医療者のための伝わるプレゼンテーション	齊藤裕之	医学書院
ナースのためのME機器マニュアル	小野哲章	医学書院
これだけは知っておきたい糖尿病	榎田 出	医学書院
新 Urologic Surgery シリーズ1 前立腺癌の手術	松田公志	メジカルビュー社
新 Urologic Surgery シリーズ2 膀胱の手術	中川昌之	メジカルビュー社
新 Urologic Surgery シリーズ3 腎細胞癌および上部尿路癌の手術	富田善彦	メジカルビュー社
新 Urologic Surgery シリーズ4 良性腎疾患・副腎・後腹膜の手術	松田公志	メジカルビュー社
新 Urologic Surgery シリーズ5 尿失禁と骨盤臓器脱の手術	高橋 悟	メジカルビュー社
新 Urologic Surgery シリーズ6 尿路変向・再建術	中川昌之	メジカルビュー社
新 Urologic Surgery シリーズ7 小児泌尿器科手術	柿崎秀宏	メジカルビュー社



図書名	著者名	出版社
新 Urologic Surgery シリーズ 8 外傷の手術と救急処置	富田善彦	メディカルビュー社
消化管症候群 第2版 上	河内秀明	日本臨床社
消化管症候群 第2版 下	河内秀明	日本臨床社
肝・胆道系症候群 第2版 I	河内秀明	日本臨床社
肝・胆道系症候群 第2版 II	河内秀明	日本臨床社
肝・胆道系症候群 第2版 III	河内秀明	日本臨床社
膵臓症候群 第2版	河内秀明	日本臨床社
General rules for the clinical and pathological study of primary liver cancer 3rd English ed.	Liver Cancer Study Group of Japan.	金原出版
デジタルマンモグラフィ品質管理マニュアル	マンモグラフィ検診精度管理中央委員会	医学書院
看護六法 平成23年版	看護行政研究会	新日本法規
症状からアプローチするプライマリケア	跡見 裕	日本医師会
The Year Book of UROLOGY 2011	Gerald L.Andriole,Jr	Elsevier
看護白書 平成23年版	日本看護協会	日本看護協会出版会
Year Book of RCC 2011	富田善彦	メディカルビュー社
腎癌診療ガイドライン 2011年版	日本泌尿器科学会	金原出版
セーフティチェック心臓手術アトラス 原書第3版	古瀬 彰	南江堂
図説成人心臓外科 手術を究める I	川副浩平	メディカルビュー社
図説成人心臓外科 手術を究める II	川副浩平	メディカルビュー社
胸部大動脈瘤ステントグラフト内挿術の実際	大木隆夫	医学書院
運動器疾患の予防と治療	長寿科学振興財団	長寿科学振興財団
認知症者の転倒予防とリスクマネジメント	転倒予防医学研究会	日本医事新報社
インフルエンザ診療ガイド 2011-12	菅谷憲夫	日本医事新報社
アセスメント力を高めるバイタルサイン	徳田安春	医学書院
膵・消化管神経内分泌腫瘍(NET)診断・治療実践マニュアル	今村正之	総合医学社
骨粗鬆症の予防と治療ガイドライン 2011年版	骨粗鬆症の予防と治療ガイドライン作成委員会折茂 肇	ライフサイエンス出版
今日の治療薬 2012	山口 徹	医学書院
今日の治療指針 2012	山口 徹	医学書院
日本医薬品集 DB 2011年10月版	武田正一郎	じほう
これだけは知っておきたい整形外科	細野昇	医学書院
多発性骨髄腫 Up-to-date 分子病態・診断・治療	原田実	メディカルビュー社
医療者のための実践スピリチュアルケア	小澤竹俊	日本医事新報社
腎臓症候群第2版	河内秀明	日本臨床社
これだけは知っておきたいがん医療における心のケア	小川朝生	創造出版
日本救急医学会 ICLS 指導者がたづなブック	日本救急医学会 ICLS コース企画運営委員会 ICLS 指導者がたづなブック編集委員会	羊土社
画像診断 Update	大友 邦	日本医師会
Textbook of breast cancer	Gianni Bonadonna	Taylor & Francis
Iron Overload と鉄キレート療法	堀田知光	メディカルビュー社
50代からはじめるユーマー	柏木哲夫	青海社
「死にざま」こそ人生	柏木哲夫	朝日新聞出版
女って大変。	澁谷智子	医学書院
管理栄養士のためのベッドサイド栄養管理のはじめかた	田村佳奈美	メディカ出版
健康食品・サプリメントの事典	鈴木 洋	医歯薬出版
がんのリハビリテーションマニュアル	辻 哲也	医学書院
がん放射線治療技術マニュアル	熊谷孝三	PILAR PRESS
健康行動と健康教育	曾根智史	医学書院
質問力でみがく保健指導	坂根直樹	中央法規出版
統計的方法のしくみ	永田 靖	日科技連出版社
サンプルサイズの決め方	永田 靖	朝倉書店
医学研究のための多変量解析	木原雅子	メディカル・サイエンス・インターナショナル
医学的研究のデザイン 第3版	木原雅子	メディカル・サイエンス・インターナショナル
いまさら誰にも聞けない医学統計の基礎のキソ1	浅井 隆	アトムス

図書名	著者名	出版社
いまさら誰にも聞けない医学統計の基礎のキソ2	浅井 隆	アトムス
いまさら誰にも聞けない医学統計の基礎のキソ3	浅井 隆	アトムス
数学いらすの医科統計学	ハーベイ モルトスキー	メディカル・サイエンス・インター ナショナル
もう怖くないめまいの診かた、帰し方	箕輪良行	羊土社
食物アレルギー児のための指導マニュアル	大谷智子	診断と治療社
静脈経腸栄養ハンドブック	日本静脈経腸栄養学会	南江堂
脊椎・骨盤の外傷 手技のコツ&トラブルシューティング	馬場久敏	メジカルビュー社
人工膝関節置換術	岩本幸英	メジカルビュー社
人工股関節置換術	岩本秀幸	メジカルビュー社
高齢者橈骨遠位端骨折の治療	岩本幸英	メジカルビュー社
下肢の難治性骨折・病態に対する手術	安田和則	メジカルビュー社
咳と痰の臨床	三嶋理晃	医薬ジャーナル
わかる!できる!気管吸引あんしん教育がイッ	日本呼吸療法医学会気管 吸引ガイドライン作成ワーキン ググループ	メディカ出版
肺癌	垣添忠生	メジカルビュー社
Principles and Practice of Lung Cancer	Harvey I. Pass	LWW
最新化学療法レジメン 肺癌	宝来 威	メジカルビュー社
カテーテルアブレーション 改訂2版	相澤義房	メジカルビュー社
人工心肺	新見能成	メディカル・サイエンス・インター ナショナル
PTCA テクニック 慢性完全閉塞	光藤和明	医学書院
不整脈診療のトラブルシューティング	山下武志	南江堂
血液疾患最新の治療<2011-2013>	直江知樹	南江堂
最新化学療法レジメン 消化器癌	山口俊晴	メジカルビュー社
味覚障害の全貌	富田 寛	診断と治療社
頸部聴診法トレーニング	大野木宏彰	メディカ出版
胃癌治療ガイドライン 第3版 2010年10月版	日本胃癌学会	金原出版
IBD 炎症性腸疾患を究める	渡辺 守	メジカルビュー社
ストーマリハビリテーション	ストーマリハビリテーション講習実 行委員会	金原出版
新しい腹腔鏡下手術手技	市原隆夫	金原出版
腹部のCT 第2版	平松京一	メディカル・サイエンス・インター ナショナル
DVD でわかる消化器内視鏡外科手術	永井祐吾	南江堂
Heptinstall's Pathology of the Kidney Vol.1	J. Charies Jennette	LWW
透析患者への投薬ガイドブック 改訂2版	岸本武利	じほう
レジデントのための血液透析患者マネジメント	門川俊明	医学書院
ベッドサイドで役立つ実戦急性血液浄化法	篠崎正博	総合医学社
神経内科ハンドブック 第4版	水野美邦	医学書院
デジタル臨床脳波学	末永和榮	医歯薬出版
教材による認知リハビリテーション	種村 純	永井書店
脳血行再建の理論と実際	宝金清博	中外医学社
脳卒中に対する標準的理学療法介入	潮見泰藏	文光堂
脳卒中ビジュアルテキスト 第3版	厚東篤生	医学書院
神経内視鏡手術アトラス	石原正一郎	医学書院
手術のための脳局所解剖学	大畑健治	中外医学社
「超」入門脳神経外科術中モニタリング	児玉南海雄	メディカ出版
動機づけ面接法	ウィリアム・R.ミラー	星和書店
非定型精神病	林 拓二	新興医学出版社
医療放射線 法令・立入検査手引書	山口一郎	PILAR PRESS
Decision Making in Radiation Oncology	Jiade J. Lu	Springer
胸部画像診断の勘どころ	高橋雅士	メジカルビュー社
救急画像診断アトラス 外傷編	船曳知弘	ベクトル・コア
超実践マニュアル 救急撮影	VERSUS 研究会	医療科学社
CT 造影理論	市川智章	医学書院
外科研修マニュアル 改訂第2版	京都大学大学院医学研究 科外科学講座	南江堂

図書名	著者名	出版社
麻酔科トランスルーディング A to Z	高橋真弓	文光堂
イラストで外科手術 第3版	篠原 尚	医学書院
産婦人科ベッドサイドマニュアル 第6版	青野敏博	医学書院
婦人科がんの緩和ケア	後明郁男	医学書院
卵巣がん治療ガイドライン 2010年版	日本婦人科腫瘍学会	金原出版
子宮頸癌治療ガイドライン 2011年度	日本婦人科腫瘍学会	金原出版
更年期・老年期外来ベストプラクティス	神崎秀陽	医学書院
産婦人科内視鏡下手術スキルアップ	日本産科婦人科内視鏡学会	メジカルビュー社
スタンダード乳房超音波検査法	佐久間 浩	篠原出版新社
最新化学療法レジメン 乳癌 改訂第2版	伊藤良則	メジカルビュー社
新生児蘇生法テキスト 改訂第2版	田村正徳	メジカルビュー社
家庭でできる高齢者ツツ食レシピ 2	黒田留美子	河出書房新社
チャートでわかる口腔病変診断治療ビジュアルガイド	高野伸夫	医歯薬出版
小児耳鼻咽喉科診療指針	日本小児耳鼻咽喉科学会	金原出版
眼科学 第2版 総目次・総索引	丸尾敏夫	文光堂
Diagnostic Imaging: Pediatrics 2ed.	Lane F. Donnelly	LWW
BLSヘルスケアプロバイダー 受講者マニュアル	AHA	シジー
学生とともに創る臨床実習指導ワークブック	藤岡完治	医学書院
看護教育におけるグループ学習のすすめ方	D.L.ウルリッ	医学書院
はじめてのプレゼンター	川島みどり	医学書院
看護実践能力育成のための看護現任教育プログラム	山西文子	メジカルフレンド社
教える人としての私を育てる	屋宜譜美子	医学書院
看護師に役立つレポート・論文の書き方	高谷 修	金芳堂
プレゼンターシップ	井部俊子	ライオンポート社
質的研究 Step by Step	波平恵美子	医学書院
ナースのための質的研究入門	ホロウェイ	医学書院
よくわかる質的研究の進め方・まとめ方	グレッグ美鈴	医歯薬出版
看護研究こころえ帳	李 節子	医歯薬出版
はじめて学ぶ質的研究	小林奈美	医歯薬出版
看護研究のためのやさしい統計学	内海 滉	医学書院
ナースのための質問調査とデータ分析 第2版	石井京子	医学書院
看護理論の事例検討	杉谷藤子	日本看護協会出版会
看護現場学への招待	陣田泰子	医学書院
周手術期看護	中島恵美子	メディカ出版
看護リーダーシップ	看護の科学社「看護実践の科学」編集部	看護の科学社
ナースのためのコーチング活用術	日野原万記	医学書院
リーダーシップが面白いほど身につく本	守谷雄司	中経出版
看護にいかすリーダーシップ 第2版	諏訪茂樹	医学書院
看護技術の探究	日本看護技術学会	看護の科学社
看護ケアの根拠と技術	村中陽子	医歯薬出版
NEW イラストで学ぶ麻酔看護	弓削孟文	メディカ出版
麻酔看護とバタフライ	弓削孟文	メディカ出版
ゼロからはじめる麻酔&看護トレーニング	竹田 清	メディカ出版
クリティカルケア看護技術の実践と根拠	道又元裕	中山書店
ステップアップがん化学療法看護	足利幸乃	学研メディカル秀潤社
がん化学療法看護スキルアップテキスト	国立がんセンター中央病院看護部	南江堂
がん性疼痛ケア完全ガイド	林 章敏	照林社
一般病棟でできる緩和ケア Q&A 改訂版	堀 夏樹	総合医学社
がん放射線治療と看護の実践	井上俊彦	金原出版
ナースのための手術室モタリング攻略ガイド	讃岐美智義	メディカ出版
手術室ナース Q&A 第2版	天羽敬祐	総合医学社
手術室看護	草柳かほる	医歯薬出版
徹底ガイド手術看護外回り Q&A	菊池京子	総合医学社
今日の治療薬 2012	浦部晶夫	南江堂

### 3. 中央検査科

#### 外部精度管理参加状況

実施月	精度管理調査名称	主催
6月	日臨技臨床検査精度管理調査	日本臨床衛生検査技師会
9月	三重県臨床検査精度管理調査	三重県臨床検査精度管理協議会
9月	臨床検査精度管理調査	日本医師会
2月	CAP国際臨床検査成績評価プログラム	米国Colleg of American Pathologists
6月		
10月		

#### 総検査件数

	合計	入院	外来	救急外来	検診	受託
総計	2,263,771	569,544	1,238,838	114,650	289,602	68
生化学検査	1,632,169	405,396	947,390	71,316	208,067	
免疫検査	132,457	24,914	67,612	13,002	26,929	
血液検査	282,720	95,359	143,946	18,672	24,743	
尿一般検査	97,064	10,888	57,308	2,267	26,601	
輸血検査	6,395	1,471	3,860	739	325	
微生物検査	49,335	29,353	11,328	8,654		
生理検査	51,069					
病理・細胞検査	12,562	2,163	7,394		2,937	68

## 検査件数

### 一般検査

検査項目	合計	入院	外来	救急外来	検診
尿定性・半定量	45,821	5,366	31,566	1,140	7,749
尿沈渣	33,947	4,387	24,235	1,079	4,246
蛋白定量	629	307	319	3	0
糖 定量	51	38	13	0	0
VMA定性	15	2	13	0	0
B-J蛋白定性	44	16	28	0	0
パラコート	0	0	0	0	0
Secreta	23	0	23	0	0
便潜血(化学)	61	27	33	1	0
便潜血(免疫)	8,739	284	759	4	7,692
便潜血2(免疫)	7,148	0	234	0	6,914
虫卵(塗沫)	25	13	12	0	0
虫卵(集卵)	3	2	1	0	0
虫卵(セロテープ)	3	2	1	0	0
便膿球	119	83	32	4	0
髄液一般	202	172	15	15	0
精液一般	3	0	3	0	0
穿刺液一般	218	181	19	18	0
穿刺液蛋白	0	0	0	0	0
リバルタ	13	8	2	3	0
	97,064	10,888	57,308	2,267	26,601

### 血液学的検査

検査項目	合計	入院	外来	救急外来	検診
<b>CBC検体数</b>	96,728	29,458	51,946	4,625	10,699
<b>凝固検体数</b>	30,066	10,725	14,590	3,384	1,367
末梢血一般	96,728	29,458	51,946	4,625	10,699
網状赤血球	9,197	2,842	6,317	38	0
末梢血液像 (目視精査)	71,910	20,673	39,906	655	10,676
NAP染色	21,632	11,606	9,021	378	627
POX染色	128	12	116	0	0
鼻汁エオジン細胞	5	3	2	0	0
CAPD排液	19	0	19	0	0
骨髓像	48	3	45	0	0
ハムテスト	132	106	26	0	0
シュガーテスト	5	2	3	0	0
赤沈	2	2	0	0	0
出血時間	4,172	625	3,531	9	7
PT	2,780	391	2,338	51	0
APTT	28,633	9,686	14,224	3,356	1,367
TT	19,909	7,802	7,416	3,324	1,367
HPT	1,999	959	885	155	0
Fig	687	304	358	25	0
FDP	11,244	4,801	3,549	2,894	0
D-ダイマ	10,096	4,458	2,802	2,836	0
AT-III	2,683	1,252	1,144	287	0
血小板粘着能 凝集能	468	355	74	39	0
毛細管抵抗試験	98	9	89	0	0
	142	10	132	0	0
	3	0	3	0	0
	282,720	95,359	143,946	18,672	24,743

## 生化学的検査

検査項目	合計	入院	外来	救急外来	検診
<b>検体数</b>	95,916	27,985	52,601	4,737	10,593
TP	67,555	17,509	35,413	4,367	10,266
ALB	65,047	17,759	36,500	591	10,197
A/G比	11,704	381	5,127	20	6,176
ZTT	7,203	279	2,191	21	4,712
T-BIL	68,139	20,932	36,264	4,443	6,500
D-BIL	14,958	6,159	8,687	112	0
UB-BIL	224	120	102	2	0
GLU(S:血清)	77,554	20,443	42,058	4,465	10,588
GLU(P:血漿)	608	213	388	7	0
常用負荷試験	29	6	23	0	0
HbA1c	36,479	2,105	26,757	288	7,329
アンモニア	2,388	713	1,346	329	0
BUN	86,827	25,786	47,457	4,548	9,036
CRE	88,550	25,853	47,727	4,548	10,422
24h-Ccr	158	113	45	0	0
AMY-Ccr	3	2	1	0	0
UA	54,273	8,555	34,838	436	10,444
T-cho	46,917	5,535	30,554	378	10,450
HDL-C	38,380	1,551	25,970	270	10,589
LDL-C(計算)	38,332	1,570	25,915	258	10,589
TG	46,269	3,783	31,575	323	10,588
Na	73,710	25,089	44,087	4,533	1
K	73,830	25,116	44,175	4,538	1
Cl	69,272	22,862	41,893	4,517	0
Ca	36,189	10,875	21,478	3,836	0
IP	10,273	2,357	7,863	53	0
Mg	4,152	942	3,173	37	0
Fe	7,183	1,292	5,699	63	129
UIBC	5,479	897	4,538	44	0
ICG停滞率	54	18	36	0	0
尿・蓄尿 Na	493	166	322	5	0
K	438	161	272	5	0
Cl	321	87	231	3	0
Ca	50	16	34	0	0
IP	20	6	14	0	0
Mg	15	2	13	0	0
UN	308	54	252	2	0
CRE	707	190	513	4	0
UA	307	53	252	0	0
尿中微量Alb	2,688	63	2,622	3	0
AST	86,164	25,213	45,788	4,572	10,591
ALT	86,579	24,792	46,633	4,563	10,591
LDH	79,194	23,465	42,417	4,523	8,789
ALP	72,685	19,526	38,428	4,306	10,425
γ-GTP	60,405	16,156	33,208	453	10,588
CHE	33,004	6,201	17,978	294	8,531
AMY(血清)	33,677	8,865	14,961	2,954	6,897
AMY(尿)	1,640	717	792	131	0
CPK	56,878	18,503	32,371	4,458	1,546
CK-MB	3,185	1,036	936	1,213	0
LAP	6,690	1,968	4,520	141	61
IgG	5,336	1,298	3,951	87	0
IgA	4,878	1,148	3,644	86	0
IgM	4,689	1,143	3,460	86	0
PA(EIA)	5,383	75	3,218	3	2,087
F-T3	3,908	574	3,163	74	97
F-T4	4,780	699	3,901	83	97
TSH	5,185	702	4,303	83	97
インスリン	960	79	874	7	0
CEA	11,175	451	7,314	25	3,385
	1,603,481	402,224	928,265	71,191	201,799

検査項目	合計	入院	外来	救急外来	検診
フェリチン	7,152	1,304	5,801	47	0
AFP	3,673	134	2,063	8	1,468
CA19-9	9,357	392	5,674	18	3,273
CA125	4,145	179	2,434	7	1,525
β 2-MG(血中)	2,641	640	1,989	12	0
β 2-MG(尿中)	400	100	298	2	0
フェニトイン	266	110	148	8	0
フェノバルビタール	61	16	44	1	0
カルバマゼピン	209	53	151	5	0
バルプロ酸	459	61	384	14	0
ジゴキシン	148	33	113	2	0
テオフィリン	15	4	10	1	0
シクロスポリン	29	13	16	0	0
バンコマイシン	21	21	0	0	0
メトトレキレート(MTX)	70	70	0	0	0
ゲンタマイシン	42	42	0	0	0
	28,688	3,172	19,125	125	6,266

### 免疫学的検査

検査項目	合計	入院	外来	救急外来	検診
HBs抗原	14,813	435	7,444	1,722	5,212
HBs抗体	1,867	99	770	143	855
HCV抗体	14,691	440	7,450	1,732	5,069
HTLV-1抗体	4,171	213	3,619	339	0
HIV-1,2抗体	10,026	510	7,113	1,031	1,372
梅毒定性(RPR)	14,387	424	7,233	1,727	5,003
梅毒定性(TPHA)	14,357	423	7,216	1,727	4,991
CRP	56,215	22,082	25,524	4,517	4,092
RF	1,269	154	772	9	334
ASO	370	89	268	12	1
LEテスト	90	21	66	3	0
妊娠反応定性	60	0	20	40	0
β HCG(尿)	78	12	66	0	0
β HCG(血清)	63	12	51	0	0
	132,457	24,914	67,612	13,002	26,929

### 輸血検査

検査項目	合計	入院	外来	救急外来	検診
血液型検査					
ABO+Rh	4,347	789	2,561	672	325
新生児	268	33	234	1	0
直接クームス	52	20	31	1	0
関節クームス	51	19	31	1	0
不規則抗体	1,677	610	1,003	64	0
	6,395	1,471	3,860	739	325

## 微生物学的検査

検査項目	合計	入院	外来	救急外来
<b>【一般細菌】</b>				
培養材料				
1.口腔、呼吸器	1,865	794	356	715
2.消化管	926	690	209	27
3.泌尿、生殖器	1,113	518	463	132
4.血液、穿刺液	4,695	3,431	430	834
5.その他部位	656	499	144	13
6.その他 I (婦人科)	463	49	414	0
顕微鏡検査	2,352	1,067	411	874
嫌気性培養	111	62	17	32
監視培養	26	18	5	3
一般細菌培養同定	8,942	5,611	1,924	1,405
尿定量培養	1,108	516	461	131
血液培養	4,461	3,246	402	813
MRSA	1,116	971	122	23
薬剤感受性(依頼件数)	8,942	5,786	1,635	1,521
薬剤感受性(実施結果)				
1菌種	2,106	1,064	1,042	
2菌種	352	227	125	
3菌種以上	34	22	12	
<b>【抗酸菌検査】</b>				
顕微鏡検査	970	201	271	500
分離培養	942	200	258	484
<b>【真菌検査】</b>				
分離培養	2,287	1,707	555	25
<b>【その他】</b>				
迅速O157	54	22	30	2
CDトキシン(便)	467	412	50	5
エンドトキシン	514	494	19	1
β-Dグルカン	1,017	835	178	4
便中ロタウイルス抗原	115	84	24	7
クラミジア(尿中)	6	1	5	0
A群連鎖球菌	92	27	30	35
インフルエンザA・B	845	69	445	331
RSウイルス抗原	125	41	12	72
アデノ(咽頭)	112	48	13	51
アデノ(結膜)	3	1	0	2
アデノ(尿)	0	0	0	0
アデノ(便)	77	71	0	6
マイコ(院内簡易)	847	191	422	234
給食便培養	560	0	560	0
尿中レジオネラ菌	425	111	138	176
尿中肺炎球菌	609	267	146	196
	49,335	29,353	11,328	8,654

## 病理検査

検査項目	合計	入院	外来	検診	受託
病理組織顕微鏡					
1臓器	3,001	1,052	1,795	147	7
2臓器	535	322	211	2	0
3臓器	217	127	90	0	0
迅速顕微鏡検査	186	145	41	0	0
蛍光抗体法	12	8	2	0	2
免疫抗体法	200	139	61	0	0
電子顕微鏡検査	13	10	3	0	0
細胞診検査					
婦人科	6,025	43	3,208	2,772	2
その他	2,365	309	1,983	16	57
病理解剖	8	8	0	0	0
	12,562	2,163	7,394	2,937	68



## 生理学的検査

検査項目	合計
心電図12誘導	20,977
負荷	498
ホルター	507
トレッド	71
指尖脈波上肢	3
下肢	9
PWV/ABI	2,018
ホルター血圧	10
超音波検査	
心臓超音波	5,953
経食エコー	52
腹部	10,306
乳腺	2,500
甲状腺	755
上皮小体	39
頸部	268
頸動脈	690
下肢動脈	158
下肢静脈	825
その他エコー	293
PEIT	0
超音波生検	
肝生検	16
腎生検	12
乳房生検	209
甲状腺	37
リンパ節	13
その他エコー下穿刺	3
呼吸機能検査	1,034
脳波検査	
30分以上	609
小児脳波	219
大脳誘発電位	
上肢	41
下肢	17
三叉	2
視覚誘発電位	7
事象関連電位	0
聴性脳間反応	20
顔面神経伝導	27
R-R 100	25
CV-RR	41
SSR	25
Valsalva試験	0
神経伝導検査	378
F波	353
針筋電図	9
表面筋電図	2
A・ABR	298
聴力検査	
標準聴力	934
簡易聴力	177
気導聴力	117
チンパノメリー	467
耳小骨筋反	4
重心動揺計	6
電気眼振図	0
疲労試験	10
術中モニタリング	25
	51,069

## 中央処置室

処置項目	合計
<b>【患者数】</b>	
受付	80,269
採尿	32,836
採血	53,918
骨髓穿刺	26
(新生児採血)	
U-Bil	224
ガスリー	104
<b>【実施検査】</b>	
出血時間	2,598
毛細血管抵抗	3
<b>【容器準備件数】</b>	
病棟先付	30,876
検診	11,361
透析	3,919
<b>【容器準備件数休日分】</b>	
病棟先付	2,885
時間外	8,525
件数計(含透析等)	136,606

## 製剤別血液製剤使用量、廃棄量

### 赤血球製剤

(単位)

	1月	2月	3月	4月	5月	6月	7月	8月	9月	10月	11月	12月	合計
麻酔科								2					2
胃腸科	2	22	16	24	30	18	42	16	12	14	16	30	242
外科	20	6	10	16	20	24	6	8	10	14	6	12	152
救急科	10	10	4	2	18		8	20	36	4		22	134
胸部外科	88	106	150	94	98	96	104	50	162	118	144	116	1326
産婦人科	4				4				2	18		4	32
耳鼻咽喉科						2							2
小児科													0
神経内科			2		4	4	2			4		4	20
整形外科	22	14	14	8	8	16	8	14	12	16	10	36	178
透析科	4		4	2				6	6	2			24
内科	194	100	92	106	168	130	138	120	138	106	98	130	1520
脳神経外科	16	8	30	36	18	32	6	26	32	12	6	8	230
泌尿器科	4	2	4	4	30	22	20	8	16	8	8	6	132
使用合計	364	268	326	292	398	344	334	270	426	316	288	368	3994
廃棄量	10	16	14	22	8	28	28	18	6	14	18	8	190
廃棄率(%)	2.74	5.97	6.12	7.53	2.01	8.13	8.38	6.66	1.41	4.43	6.25	2.17	4.75

### 新鮮凍結血漿

120ml:1単位(FFP-LR2:2単位)

	1月	2月	3月	4月	5月	6月	7月	8月	9月	10月	11月	12月	合計
麻酔科													
胃腸科		4	6		4	6	4		10			2	36
外科	6	4											10
救急科	2				2			14	10			16	44
胸部外科	50	62	82	52	54	80	72	18	92	62	88	46	758
産婦人科										8			8
耳鼻咽喉科													0
小児科													0
神経内科													0
整形外科													0
透析科													0
内科	16	6				7			6	2	2	8	47
脳神経外科				14					18		4		36
泌尿器科						10			6	4			20
使用合計	74	76	88	66	60	103	76	32	142	76	94	72	959
廃棄量	0	0	2	8	18	0	0	20	6	0	8	6	68
廃棄率(%)	0.00	0.00	2.27	12.12	30.00	0.00	0.00	62.50	4.22	0.00	8.50	8.33	7.00

### 血小板製剤

(単位)

	1月	2月	3月	4月	5月	6月	7月	8月	9月	10月	11月	12月	合計
麻酔科													
胃腸科	20		10	20	30			10	30	10		55	185
外科			10										10
救急科	10		10					20	10				50
胸部外科	140	150	300	170	160	250	220	100	320	210	260	170	2450
産婦人科													0
耳鼻咽喉科													0
小児科													0
神経内科						10							10
整形外科						10				10	10		30
透析科													0
内科	570	655	555	300	420	290	480	530	330	240	175	395	4940
脳神経外科													0
泌尿器科					10					30			40
使用合計	740	805	885	490	620	560	700	660	690	500	445	620	7715
廃棄量	10	0	0	25	10	10	0	0	0	0	0	0	55
廃棄率(%)	1.65	0	0.00	7.57	6.45	1.78	0.00	0.00	0.00	0.00	0.00	0.00	0.71

**自己血**

(単位)

	1月	2月	3月	4月	5月	6月	7月	8月	9月	10月	11月	12月	合計
麻酔科													0
胃腸科													0
外科													0
救急科													0
胸部外科	4	4		8	4	4	7			8	4	4	47
産婦人科			10		4	6	4	6			6	6	42
耳鼻咽喉科													0
小児科													0
神経内科													0
整形外科	5	11	8	16	19	12	6		11	20	9	4	121
透析科													0
内科													0
脳神経外科									6				6
泌尿器科	12	16		10		6	4		4	6			58
使用合計	21	31	18	34	27	28	21	6	21	34	19	14	274
廃棄量	0	0	4	2	0	0	2	0	0	0	0	2	14
廃棄率(%)	0.00	0.00	31.43	5.88	0.00	0.00	9.52	0.00	0.00	0.00	0.00	14.28	5.11

**アルブミン**

	1月	2月	3月	4月	5月	6月	7月	8月	9月	10月	11月	12月	合計
25%(本)	88	86	116	84	132	141	95	89	100	142	87	169	1329
25%(g)	1100.0	1075.0	1450.0	1050.0	1650.0	1762.5	1187.5	1112.5	1250.0	1775.0	1087.5	2112.5	16613
5%(4.4)(本)	19	24	18	22	39	42	8	21	42	14	18	30	297
5%(4.4)(g)	237.5	300.0	225.0	275.0	487.5	525.0	100.0	262.5	525.0	175.0	225.0	375.0	3713
単位数	446	458	558	441	713	763	429	458	592	650	438	829	6773

(3g;1単位)

## 4.放射線科

### 一般検査件数

		1月	2月	3月	4月	5月	6月	7月	8月	9月	10月	11月	12月	合計
胸部・腹部一般	外来	2,258	2,096	1,922	1,660	1,884	2,115	2,128	2,273	2,123	2,158	2,042	1,895	24,554
	入院	556	513	497	716	772	834	735	774	686	722	661	809	8,275
	計	2,814	2,609	2,419	7,842	2,656	2,949	2,863	3,047	2,809	2,880	2,703	2,704	38,295
頭部一般	外来				10	6	7	9	10	4	9	16	16	87
	入院				0	2	0	0	1	0	1	9	1	14
	計	2	7	9	10	8	7	9	11	4	10	25	17	119
脊椎一般	外来				275	311	322	319	331	293	301	288	272	2,712
	入院				68	72	74	60	91	68	63	79	67	642
	計	358	314	410	343	383	396	379	422	361	364	367	339	4,436
胸郭一般	外来				80	84	61	77	66	58	55	83	66	630
	入院				32	24	12	14	19	14	19	18	13	165
	計	81	69	81	112	108	73	91	85	72	74	101	79	1,026
骨盤一般	外来				209	162	211	171	197	196	165	175	196	1,682
	入院				141	116	118	113	109	98	139	123	153	1,110
	計	171	155	231	350	278	329	284	306	294	304	298	349	3,349
下肢一般	外来				216	189	229	184	261	214	238	171	173	1,875
	入院				66	67	57	48	54	62	74	77	29	534
	計	287	220	301	282	256	286	232	315	276	312	248	202	3,217
上肢一般	外来				145	176	200	196	178	155	184	158	148	1,540
	入院				32	24	51	35	28	26	34	34	26	290
	計	153	123	204	177	200	251	231	206	181	218	192	174	2,310
耳鼻科領域	外来				17	0	33	27	25	8	42	24	54	230
	入院				0	0	0	0	0	0	0	0	1	1
	計	33	10	16	17	0	33	27	25	8	42	24	55	290
軟線撮影	外来	453	453	354	298	394	485	560	626	530	575	617	512	5,857
	入院	2	1	0	1	0	0	0	0	0	1	0	0	5
	計	455	454	354	299	394	485	560	626	530	576	617	512	5,862
その他	外来				1	0	0	0	0	0	0	0	0	1
	入院				0	0	0	0	0	0	0	0	0	0
	計				1	0	0	0	0	0	0	0	0	1
合計		4,363	3,976	4,033	9,433	4,283	4,809	4,676	5,043	4,535	4,780	4,575	4,431	58,937

## RI検査件数表

		1月	2月	3月	4月	5月	6月	7月	8月	9月	10月	11月	12月	合計
甲状腺ヨード摂取率					1									1
甲状腺	123I				1									1
	99mTc													0
副甲状腺				1	1			1				1		4
脳血流	123I-IMP	10	5	11	15	14	4	3	15	15	14	19	8	133
	99mTc-ECD										2	1		3
	99mTc-HMPAO													0
脳槽														0
肝		2		2					2	2	1	2	1	12
肝、胆道														0
腎						1	1							2
腎、レノグラム		1	1		1		1	1				2	1	8
副腎							1					1		2
骨		39	40	23	35	32	32	23	43	27	32	54	34	414
腫瘍	67Ga	1		2	1		3	2	2	1	2	3		17
	201Tl													0
	123I		1											1
肺血流									1					1
肺換気血流														0
心筋	201Tl	4	2	4	3	2	5	1		4	1	3	2	31
	99mTc-MIBI													0
	123I-BMIPP													0
	123I-MIBG		2	1	1	1	2		2	3	1	2	1	16
Tl+Tc								1				2	1	4
消化管出血			1	2									1	4
RI-Angio														0
RI-Veno														0
骨髄														0
心プール							1							1
メッケル憩室														0
その他														0
合計		1	1	4	2	1	2	3	5	2	3	5	6	35

## MRI検査件数

		1月	2月	3月	4月	5月	6月	7月	8月	9月	10月	11月	12月	計	
頭頸部MRI	頭部	Plain	238	243	282	246	260	307	280	303	276	286	296	289	3,306
		CE	37	55	40	34	47	43	53	50	40	29	50	48	526
		血管(特殊)	185	183	214	199	218	259	215	241	228	242	254	237	2,675
		計	460	481	536	479	525	609	548	594	544	557	600	561	6,494
	頸部	Plain	0	4	7	2	1	0	1	3	3	1	3	1	26
		CE	1	1	0	0	1	0	0	1	1	1	0	0	6
		血管(特殊)	0	0	3	0	0	1	1	1	1	1	0	0	7
		計	1	5	10	2	2	1	2	5	5	2	3	1	39
	頸椎・頸髄	Plain	27	34	29	28	40	54	39	28	37	34	26	32	408
		CE	1	0	0	0	3	3	2	1	2	3	2	3	20
		計	28	34	29	28	43	57	41	29	39	37	28	35	428
		Plain	265	281	317	276	297	357	320	334	316	321	325	322	3,731
	頭頸部小計	Plain+CE	39	56	40	34	50	44	55	52	43	33	52	51	549
		血管(特殊)	185	183	217	199	218	260	216	242	229	242	254	237	2,682
		計	489	520	574	509	570	667	591	628	588	596	631	610	6,973
		躯幹MRI	胸椎・胸髄	Plain	3	4	4	4	4	9	4	4	14	5	6
CE	0			1	2	1	1	1	0	2	0	1	1	1	11
計	3			5	6	5	5	10	4	6	14	6	6	5	75
腰椎・腰髄	Plain		80	57	59	66	76	91	72	97	69	60	67	62	856
	CE		1	1	2	2	2	2	0	2	1	2	2	1	18
	計		81	58	61	68	78	93	72	99	70	62	69	63	874
胸部	Plain		8	5	8	6	7	11	9	13	2	6	7	6	88
	CE		0	1	1	0	1	1	0	1	0	1	1	0	7
	胸部血管(特殊)		0	0	0	1	0	0	0	0	0	0	0	0	1
	計		8	6	9	7	8	12	9	14	2	7	8	6	96
心臓	Plain		0	1	0	1	0	2	2	0	0	1	0	0	7
	CE		0	0	0	0	0	0	0	0	0	0	0	0	0
	心筋(CE)		17	19	13	13	9	11	8	13	9	7	6	7	132
	冠動脈		1	1	2	0	1	0	1	2	0	0	0	0	8
乳腺	計		18	26	15	14	10	13	11	15	9	8	6	7	152
	CE		7	2	7	9	4	3	8	5	4	8	8	5	70
腹部	Plain	20	14	19	22	28	20	17	23	24	25	21	20	253	
	CE	16	9	13	10	8	13	16	13	12	14	10	11	145	
	腹部血管(特殊)	0	0	0	1	0	1	0	0	1	0	0	2	5	
	MRCP(特殊)	14	6	11	17	22	16	16	14	19	14	9	14	172	
	計	50	29	43	50	58	50	49	50	56	53	40	47	575	
骨盤部	Plain	65	65	49	61	53	68	53	55	52	51	75	67	714	
	CE	14	8	10	12	13	15	12	11	13	14	15	26	163	
	骨盤血管(特殊)	3	2	1	1	2	0	1	3	2	0	0	2	17	
	計	82	75	64	74	68	83	66	69	67	65	90	95	898	
躯幹小計	Plain	176	146	139	160	168	201	157	192	161	148	176	159	1,983	
	CE	56	42	50	47	39	46	45	49	39	47	43	51	554	
	血管(特殊)	3	2	1	3	2	1	1	3	3	0	0	4	23	
	MRCP(特殊)	14	6	11	17	22	16	16	14	19	14	9	14	172	
	計	249	196	201	227	231	264	222	258	222	209	228	228	2,735	
四肢	四肢	Plain	17	24	26	20	31	32	24	42	30	38	26	28	338
		CE	1	0	1	3	3	2	0	1	0	0	0	1	12
		四肢血管(特殊)	0	0	0	0	0	0	0	0	0	0	0	0	0
		計	18	24	27	23	34	34	24	43	30	38	26	29	350
合計		756	740	802	759	835	967	837	929	840	843	885	867	10,060	

## アンギオ件数

	1月	2月	3月	4月	5月	6月	7月	8月	9月	10月	11月	12月	合計
頭部	13	12	17	15	12	19	6	11	20	12	18	11	166
腹部	2	6	5	4	1	3	6	1	2	3	1	3	37
PPI	9(7)	2(3)	3(2)	4(5)	9(5)	2(2)	4(5)	1(0)	4(0)	6(4)	3(3)	4(4)	51(40)
計	31	23	27	28	27	26	21	13	26	25	25	22	294
心カテ	49	40	37	43	35	51	38	33	45	49	38	38	496
PCI	31	25	25	25	35	42	33	30	33	35	32	33	379
ABL	5	5	5	8	4	9	7	4	5	7	4	2	65
PMI	2	1	1	2	4	6	5	1	2	2	2	4	32
計	87	71	68	78	78	108	83	68	85	93	76	77	972
合計	118	94	95	106	105	134	104	81	111	118	101	99	1,266

## 骨塩定量件数

	1月	2月	3月	4月	5月	6月	7月	8月	9月	10月	11月	12月	合計
整形外科	8	7	13	7	17	18	6	14	5	8	10	14	127
透析	9	15	8	1									33
婦人科		1	1	1	1			2	2	4	1	5	18
神経内科			1						1		1	3	6
内科	1	1			1		1						4
外科	4	1	4	4	2	1	1	4	8	1	1	3	34
泌尿器科	1		1								1		3
その他				1		1		1		1		1	5
合計	23	25	28	14	21	20	8	21	16	14	14	26	230

## マンモグラフィ撮影件数

		1月	2月	3月	4月	5月	6月	7月	8月	9月	10月	11月	12月	合計
外来	外科	158	132	169	115	131	163	175	150	141	182	184	144	1,844
	その他	65	99	14	0	0	17	55	70	60	108	94	85	667
エポック	検診	197	190	138	140	230	229	283	378	294	252	289	226	2,846
院外		33	22	21	33	28	69	30	14	21	28	32	31	362
合計		453	443	342	288	389	478	543	612	516	570	599	486	5,719

## CT検査件数

	部位	造影有無	GE16	GE64	総合計
1月	頭頸部	Plain	282	134	416
		CE	3	20	23
	躯幹	Plain	439	353	792
CE		10	302	312	
四肢	Plain	10	6	16	
2月	頭頸部	Plain	254	126	380
		CE	0	20	20
	躯幹	Plain	410	301	711
CE		3	293	296	
四肢	Plain	6	5	11	
	CE	0	1	1	
3月	頭頸部	Plain	293	148	441
		CE	1	16	17
	躯幹	Plain	486	337	823
CE		6	324	330	
四肢	Plain	17	6	23	
4月	頭頸部	Plain	303	160	463
		CE	1	15	16
	躯幹	Plain	454	317	771
CE		1	304	305	
四肢	Plain	8	7	15	
	CE	0	1	1	
5月	頭頸部	Plain	295	155	450
		CE	1	8	9
	躯幹	Plain	519	287	806
CE		19	298	317	
四肢	Plain	5	2	7	
	CE	0	1	1	
6月	頭頸部	Plain	353	148	501
		CE	0	23	23
	躯幹	Plain	521	265	786
CE		4	325	329	
四肢	Plain	7	5	12	
	CE	0	3	3	
7月	頭頸部	Plain	305	164	469
		CE	0	18	18
	躯幹	Plain	451	298	749
CE		7	342	349	
四肢	Plain	7	4	11	
	CE	0	2	2	
8月	頭頸部	Plain	341	157	498
		CE	0	26	26
	躯幹	Plain	524	357	881
CE		2	350	352	
四肢	Plain	9	9	18	
	CE	0	2	2	
9月	頭頸部	Plain	315	178	493
		CE	0	19	19
	躯幹	Plain	501	307	808
CE		5	321	326	
四肢	Plain	10	8	18	
	CE	0	1	1	
10月	頭頸部	Plain	308	150	458
		CE	0	23	23
	躯幹	Plain	573	262	835
CE		6	352	358	
四肢	Plain	19	1	20	
	CE	0	1	1	
11月	頭頸部	Plain	320	142	462
		CE	0	20	20
	躯幹	Plain	556	262	818
CE		3	351	354	
四肢	Plain	15	20	35	
	CE	0	11	11	
12月	頭頸部	Plain	284	157	441
		CE	0	11	11
	躯幹	Plain	568	307	875
CE		3	330	333	
四肢	Plain	6	5	11	
	合計		9,849	9,684	19,533



## 5.放射線治療科

### 放射線量(リニアック)照射件数

照射部位		1月	2月	3月	4月	5月	6月	7月	8月	9月	10月	11月	12月	合計
頭頸部	脳	36	22	32	37	4	25	8	27	50	17	23	17	298
	眼・眼窩						19							19
	上顎													0
	舌													0
	上咽頭													0
	中咽頭				9			1			4	20	14	48
	下咽頭				7									7
	咽頭		20	43									15	78
	その他	15	19	20	44	10	13				25	24	42	92
胸部	食道	48	48	66	16	13	42	20			9	20	3	285
	肺			16	23	21	36	22	22	7	3	47	52	249
	縦隔													0
	気管													0
	乳房	42	37	95	63	96	101	72	65	45	82	74	56	828
	その他	60	17		9	18	15	42	18	26	1	17		223
腹部	肝胆膵	1	38	23	3			3						68
	胃					2	22	1						25
	小腸													0
	結腸										6			6
	直腸				12	8					14	28		62
	その他	19	19				26	13	85	11	19	18	48	258
泌尿器	前立腺	82	121	133	140	80	105	106	64	99	64	99	123	1,216
	膀胱						2	20						22
	その他									25			16	41
婦人科	子宮頸部	15	6	22	8	2	34	24				1	30	142
	子宮体部									4	20	5	28	57
	卵巣													0
	その他									6				6
造血器リンパ系腫瘍	リンパ		5	24										29
	白血病							1			4			5
	その他													0
皮膚													0	
骨	17	8		6	5	24			13		9	26	43	151
軟部	6									17				23
その他		10		2										12
良性腫瘍														0
定位放射線治療	1	2	1	2	1	1	2	2	2	1	2	1	2	18
合計	342	372	491	365	260	465	335	296	316	278	436	524	4,480	
1門、対向2門照射	23		31	4	5	27	3	3	6	35	37	69	243	
非対向2門、3門照射	69	41	30	22	4	16	4	10	11	15	26	21	269	
原体照射、4門照射以上	249	329	429	337	250	421	304	281	298	226	372	432	3,928	
定位放射線治療	1	2	1	2	1	1	2	2	1	2	1	2	18	
門数合計	342	372	491	365	260	465	313	296	316	278	436	524	4,458	

## 6.内視鏡室

	1月	2月	3月	4月	5月	6月	7月	8月	9月	10月	11月	12月	計
上部(一般)	161	190	244	167	207	224	219	225	208	221	213	229	2,508
上部(エポック1次)	91	95	82	90	115	132	115	120	153	132	127	102	1,354
上部(エポック経鼻)	17	13	17	7	11	18	19	20	15	16	16	17	186
上部(精査)	0	0	8	3	6	7	4	8	5	9	6	4	60
上部EUS	8	6	8	9	8	8	4	10	10	3	6	10	90
上部EUS-FNA	1	1	1	4	0	2	3	1	1	2	1	2	19
上部止血術	6	6	13	9	4	6	4	7	5	2	3	10	75
上部ESD	3	1	4	0	1	3	1	1	3	3	2	2	24
上部EMR	0	0	2	0	0	1	1	0	0	0	0	0	4
PEG新規	11	4	8	8	2	3	6	10	4	8	5	7	76
PEG交換	12	3	10	6	7	9	10	5	9	11	10	11	103
PEJ新規	0	0	0	0	0	0	0	0	0	0	0	0	0
PEJ交換	0	1	1	1	0	0	0	1	0	0	1	0	5
EIS	3	0	0	4	0	0	0	1	0	0	0	2	10
EVL	0	0	3	1	0	1	1	1	1	1	2	0	11
上部異物除去	2	0	2	0	1	0	0	0	2	1	1	3	12
上部拡張術	4	2	2	1	2	2	2	1	0	1	0	4	21
上部チューブ留置	2	1	2	0	5	2	2	3	1	5	2	2	27
上部焼灼術	0	0	0	0	0	0	0	0	0	0	0	0	0
上部透視下検査	0	0	0	1	0	0	1	1	2	1	0	0	6
上部マーキング	0	0	0	0	0	0	0	0	0	0	0	0	0
上部その他	0	0	0	0	0	0	0	0	0	0	0	0	0
上部トータル	321	323	407	311	369	418	392	415	419	416	395	405	4,591
下部内視鏡検査(一般)	146	118	126	88	58	97	107	111	115	120	136	121	1,343
下部(自宅ニフレック)	0	7	12	18	11	12	12	6	13	6	9	10	116
下部(下剤内服なし)	0	4	11	19	20	24	13	21	22	13	15	16	178
下部(精査)	0	0	2	0	1	0	0	2	2	4	0	1	12
下部EMR	31	12	23	22	18	22	13	22	21	18	31	23	256
下部ESD	0	0	0	0	0	0	0	0	0	0	0	0	0
下部EUS	3	0	1	0	0	0	0	2	1	0	0	0	7
下部止血術	3	0	4	2	4	2	0	2	1	0	0	1	19
下部異物除去	0	0	0	0	0	0	0	0	0	0	0	0	0
下部焼灼術	0	0	0	0	0	0	0	0	0	0	0	0	0
下部マーキング	0	1	0	0	0	0	0	0	0	0	0	0	1
下部整復術	0	0	1	1	0	0	0	0	0	0	0	1	3
下部チューブ留置	0	0	0	2	0	0	2	2	0	0	0	0	6
下部拡張術	0	0	0	0	0	0	0	0	0	0	0	0	0
下部透視下検査	0	0	0	0	0	0	0	3	0	0	0	1	4
下部その他	0	0	0	0	0	0	0	0	0	0	0	0	0
下部トータル	183	142	180	152	113	157	147	171	175	161	191	174	1,946
ERCP(造影のみ)	0	0	0	0	0	0	0	0	0	0	0	0	0
ERCP(胆管結石処置)	7	7	0	0	0	0	0	0	0	0	0	0	14
ERCP(結石以外の検査・処置)	8	2	0	0	0	0	0	0	0	0	0	0	10
ERCP	0	6	16	10	21	13	14	13	15	12	12	13	145
ERCPトータル	15	15	16	10	21	13	14	13	15	12	12	13	169
経皮胆道鏡	0	0	0	0	0	0	0	0	0	0	0	0	0
全検査件数	519	480	603	473	503	588	553	599	609	589	598	592	6,706

## 7.薬剤部

### 薬剤管理指導件数

		1月	2月	3月	4月	5月	6月	7月	8月	9月	10月	11月	12月	合計
計(件数)	指導料2	309	262	374	348	344	382	326	384	347	369	371	373	4,189
	指導料3	236	203	318	236	243	290	273	305	280	301	295	321	3,301
	合計	545	465	692	584	587	672	599	689	627	670	666	694	7,490

### 麻薬管理指導加算取得件数

	1月	2月	3月	4月	5月	6月	7月	8月	9月	10月	11月	12月	合計
計(件数)	10	10	6	13	22	22	12	25	21	15	25	23	204

### 医薬品安全性情報等管理体制加算

	1月	2月	3月	4月	5月	6月	7月	8月	9月	10月	11月	12月	合計
計(件数)	254	183	323	266	259	311	279	345	293	343	306	314	3,476

### 処方箋関係

	1月	2月	3月	4月	5月	6月	7月	8月	9月	10月	11月	12月	合計
外来処方箋枚数	9,534	7,414	9,256	8,303	7,795	8,236	7,955	8,775	8,063	8,001	7,978	8,316	99,626
外来処方件数	22,751	18,329	24,226	21,601	20,291	21,537	20,515	23,025	20,998	21,462	21,341	21,995	258,071
外来延べ調剤数	660,052	529,105	695,374	627,149	581,230	619,475	600,668	654,861	617,884	631,456	619,976	644,066	7,481,296
外来平均処方日数	29	29	29	29	29	29	29	28	29	29	29	29	29
薬剤情報提供加算件数	5,008	4,869	6,008	5,551	5,259	5,510	5,345	5,609	5,262	5,261	5,057	5,266	64,005
外来調剤料(内服・頓服)	6,800	6,250	7,676	6,882	6,503	6,721	6,526	7,111	6,642	6,673	6,662	6,895	81,341
外来調剤料(外用)	2,406	2,155	2,760	2,352	2,097	2,413	2,275	2,559	2,318	2,260	2,271	2,404	28,270
麻薬加算	969	909	1,085	997	981	1,033	1,006	1,103	1,038	957	1,006	993	12,077
外来調剤技術基本料	5,527	5,046	5,891	5,427	5,180	5,410	5,235	5,542	5,315	5,315	5,165	5,389	64,442
院外処方箋枚数	1,840	1,793	2,161	1,936	1,855	2,022	1,931	2,041	1,866	1,939	1,890	1,976	23,250

	1月	2月	3月	4月	5月	6月	7月	8月	9月	10月	11月	12月	合計
入院処方箋枚数	3,927	3,358	5,223	4,929	4,626	5,136	5,050	5,083	4,694	4,837	5,005	5,312	57,180
入院処方件数	8,138	6,528	9,265	8,669	7,954	9,024	8,786	8,706	8,395	8,145	8,747	9,585	101,942
入院延べ調剤数	64,056	50,868	62,026	62,211	51,977	60,841	57,977	56,372	56,116	52,342	55,545	65,141	695,472
入院調剤料	8,896	8,099	9,401	8,836	8,579	8,957	8,722	8,519	8,303	8,156	8,362	8,901	103,731
麻薬加算	1,677	1,741	2,091	2,035	2,020	1,964	1,999	1,595	1,589	1,728	1,812	1,835	22,086
入院調剤技術基本料	506	480	488	486	472	441	470	453	448	474	471	447	5,636

### 注射処方箋

	1月	2月	3月	4月	5月	6月	7月	8月	9月	10月	11月	12月	合計
外来	2,778	-	2,585	2,081	2,368	2,738	2,781	2,901	2,809	2,732	2,658	2,649	26,302
無菌製剤処理件数(外来)	189	166	197	191	171	171	143	178	181	171	171	149	1,723
入院	8,375	-	9,197	9,107	9,394	9,982	9,932	10,198	10,122	9,814	9,470	11,117	98,333
無菌製剤処理1件数(入院)	273	185	138	197	178	237	165	184	142	146	154	155	1,696
無菌製剤処理2件数(入院)	186	208	213	246	147	110	228	239	257	369	306	447	2,562

## 8.手術室

手術件数集計表

		1月	2月	3月	4月	5月	6月	7月	8月	9月	10月	11月	12月	合計
外科	全身麻酔	39	34	30	36	27	36	28	45	37	43	35	44	434
	硬膜外麻酔	9	6	7	2	9	6	6	8	3	10	4	2	72
	局所麻酔	8	10	15	14	16	18	13	16	9	14	19	15	167
整形	全身麻酔	10	12	5	10	12	15	9	11	11	21	11	5	132
	硬膜外麻酔	1	2	1	4	2	3	2	3	2	1	1	0	22
	局所麻酔	39	38	51	38	29	42	33	45	41	36	44	45	481
脳外	全身麻酔	12	12	16	4	9	12	7	12	19	9	7	7	126
	硬膜外麻酔	0	0	0	0	0	0	0	0	0	0	0	0	0
	局所麻酔	5	6	13	8	6	6	7	6	9	8	7	8	89
胸外	全身麻酔	19	22	26	24	23	19	22	18	24	32	27	27	283
	硬膜外麻酔	0	0	0	0	0	0	0	0	0	0	0	0	0
	局所麻酔	4	2	1	5	3	4	1	3	7	1	3	3	37
産婦	全身麻酔	8	4	12	6	10	11	11	11	6	7	11	17	114
	硬膜外麻酔	3	1	4	1	0	4	2	1	3	5	4	2	30
	局所麻酔	15	9	22	11	17	15	12	21	17	16	24	17	196
泌尿	全身麻酔	3	6	7	5	2	6	7	7	7	8	3	2	63
	硬膜外麻酔	14	6	0	0	0	0	0	0	0	0	0	0	20
	局所麻酔	24	32	43	39	42	29	45	39	44	43	48	42	470
眼科	全身麻酔	3	2	2	0	0	3	2	2	3	4	0	2	23
	硬膜外麻酔	0	0	0	0	0	0	0	0	0	0	0	0	0
	局所麻酔	22	13	24	18	19	24	20	26	22	18	21	17	244
耳鼻	全身麻酔	4	2	3	2	0	0	0	0	0	0	0	0	11
	硬膜外麻酔	0	0	0	0	0	0	0	0	0	0	0	0	0
	局所麻酔	3	6	3	0	0	0	0	0	0	0	0	0	12
皮膚	全身麻酔	0	0	0	0	0	0	0	0	0	0	0	0	0
	硬膜外麻酔	0	0	0	0	0	0	0	0	0	0	0	0	0
	局所麻酔	0	0	0	0	0	0	0	0	0	0	0	0	0
内科	全身麻酔	0	0	0	0	0	0	0	0	0	0	0	0	0
	硬膜外麻酔	0	0	0	0	0	0	1	0	0	0	0	0	1
	局所麻酔	0	0	0	0	0	0	0	2	0	0	0	0	2
神内	全身麻酔	0	0	0	0	0	0	1	0	0	0	0	0	1
	硬膜外麻酔	0	0	0	0	0	0	0	0	0	0	0	0	0
	局所麻酔	0	0	0	0	0	0	0	0	0	0	0	0	0
胃腸	全身麻酔	0	0	0	0	0	0	0	0	0	0	0	0	0
	硬膜外麻酔	0	0	0	0	0	0	0	0	0	0	0	0	0
	局所麻酔	0	0	0	0	0	0	0	0	0	0	0	1	1
麻酔	全身麻酔	0	0	0	0	0	3	2	4	0	0	0	0	9
	硬膜外麻酔	0	0	1	0	0	0	0	0	0	0	0	1	2
	局所麻酔	0	1	0	1	0	2	0	0	0	2	2	0	8
合計	全身麻酔	98	94	101	87	83	105	89	110	107	124	94	104	1,196
合計	硬膜外麻酔	27	15	13	7	11	13	11	12	8	16	9	5	147
合計	局所麻酔	120	117	172	134	132	140	131	158	149	138	168	148	1,707
総 合 計		245	226	286	228	226	258	231	280	264	278	271	257	3,050

## 胸部外科月別手術件数

部位	手術術式	1月	2月	3月	4月	5月	6月	7月	8月	9月	10月	11月	12月	計
心臓	CABG	3	2	4		4	2	2	1		1	1	3	23
	弁膜症		2	2	3	4	1	2		3	1	3		21
	弁膜症+CABG													0
	先天性心疾患	1												1
	心臓腫瘍									1				1
	ペースメーカー		1					1			1		1	4
	その他								1				1	2
肺	原発性肺癌(胸腔鏡)	2	1	3	3	1	1	1	1	4		2	3	22
	原発性肺癌(開胸)													0
	転移性肺癌(胸腔鏡)				1	1							1	3
	転移性肺癌(開胸)													0
	気胸(胸腔鏡)		1	2	2		1	2	5	2	4	1	3	23
	気胸(開胸)													0
	その他		2	1					2		1	1	2	11
縦隔	縦隔腫瘍	1					2	1						4
大動脈	急性大動脈解離	1			2	1	1	1		1	1	1	1	10
	胸部大動脈瘤	2		3			4	1		1	3	1	1	16
	腹部大動脈瘤	1	2	2	2		2		1	1	3	1	1	16
	その他		1											1
末梢動脈	バイパス術		1		2	1					1	1		6
	その他	1	2		2	2	1	1	2	3	3	2	2	21
静脈	ストリッピング術・その他静脈瘤手術	9	8	10	10	10	9	12	14	11	11	13	12	129
	その他	1	1	1	1	2	1	1		2	4		1	15
	計	22	24	28	28	26	26	26	25	31	33	30	30	329

## 眼科月別手術件数

	1月	2月	3月	4月	5月	6月	7月	8月	9月	10月	11月	12月	計
白内障手術	23	13	20	14	17	27	18	27	23	19	21		222
斜視手術	2		1				1	1	1	2		1	9
眼瞼内反症手術												1	1
翼状片切除術				1			1						2
結膜腫瘍				2	1								3
眼瞼腫瘍			3				2			1		1	7
霰粒腫手術			2									1	3
強膜縫合術									1				1
その他		2		1	1								4
計	25	15	26	18	19	27	22	28	25	22	21	4	252

## 整形外科月別手術件数

	1月	2月	3月	4月	5月	6月	7月	8月	9月	10月	11月	12月	計
<b>骨・関節外傷観血的整復術</b>													262
鎖骨骨折	1			1	1	1	1	1	1	1			8
肩鎖関節脱臼												1	1
上腕骨頸部骨折		1					1						2
上腕骨骨幹部骨折	1											2	3
上腕骨顆上・顆部骨折			1		1	1	3	1					7
Monteggia 骨折													0
前腕骨折	5		1	2	3	3	3	2	3		5	3	30
手根骨・手指骨折		1	6	4	1	8	2	4	3		2	1	32
上肢・脱臼 その他	2		2	3		4		3	3		6	2	25
骨盤骨折													0
大腿骨頸部骨折	7	8	9	5	6	3	9	12	7		8	10	84
大腿骨骨幹部骨折	1	1						1					3
大腿骨顆部骨折							1		1		1		3
膝蓋骨骨折	2	1		1					3		1		8
脛骨顆部骨折									1			1	2
脛骨骨幹部骨折	1	1						1				1	4
足関節顆部骨折		1		4	1	1		1	1		1		10
踵骨骨折		1	1					1	2		1		6
下肢・脱臼 その他	6	2	4	2	3	3	3	3	4		3	1	34
頸椎脱臼骨折													0
胸腰椎脱臼骨折													0
脊椎その他													0
<b>軟部組織に対する手術</b>													51
筋性斜頸切筋術	1												1
開放創のデブリドマン	1				1	1	3	4	1		2	3	16
遊離皮膚移植													0
有茎皮膚移植	1												1
ばね指		3		1	1	1	1		2		4	3	16
手の腱手術			1	1	1			1					4
Achilles 腱縫合		1				2			1			2	6
腱移行術													0
神経剥離・縫合・移植													0
その他			2		3			1	1				7
<b>切断</b>													15
上肢													0
手指			1		1								2
股												1	1
大腿				1		1			1			1	4
下腿		3	4			1							8
その他													0
<b>血管・神経</b>													29
血管吻合・移植 (Microsurgical)													0
神経縫合・移植 (Microsurgical)													0
神経剥離 (Microsurgical)	1	4	4	4		1	3	5	5		1	1	29
肢指再接着 (Microsurgical)													0
複合組織移植 (Microsurgical)													0
その他 (Microsurgical)													0
<b>関節外科</b>													70
人工骨頭	5	3	5	5	2	5	2	5	1		5	5	43
人工股関節	1		1	3	2	2	1		1		2	1	14
人工膝関節		3	1	1	1	2	1						9
人工足関節													0

	1月	2月	3月	4月	5月	6月	7月	8月	9月	10月	11月	12月	計
人工関節その他													0
骨盤骨切り術													0
大腿骨骨切り術													0
高位脛骨骨切り術													0
外反母趾矯正術	1			1		2							4
骨切りその他													0
<b>再発性・習慣性膝蓋骨脱臼</b>													20
肩腱板断裂							1						1
足関節靭帯損傷				1									1
膝靭帯縫合・再建								1					1
半月板手術(観血)		1	2										3
関節鏡検査	1					1		2					4
鏡視下手術		1							3	1		1	6
滑膜切除術					1	1							2
関節固定術													0
関節形成術								1					1
関節その他	1												1
<b>脊椎外科</b>													61
頸椎前方固定術													0
頸椎脊柱管拡大術	1					2	1				2		6
腰椎椎弓切除術	2	6	2		5	4	3	4	3	1	2	2	34
腰椎love法		1		1		1		2	1		2	1	9
腰椎固定術	2	1		1		2		1		3	1	1	12
側弯症手術													0
脊髄腫瘍摘出術													0
脊椎カリエスに対する手術													0
脊椎その他													0
<b>腫瘍手術</b>													34
良性軟部腫瘍	1	4	2	2	2	5	1	1		3	3	2	26
良性骨腫瘍		2				1	1		1		1	1	7
悪性軟部腫瘍													0
悪性骨腫瘍													0
転移性骨腫瘍													0
その他		1											1
<b>先天性疾患</b>													1
手・足先天奇形													0
股関節脱臼					1								1
内反足													0
その他													0
<b>感染性疾患</b>													9
化膿性骨髓炎													0
化膿性関節炎													0
骨結核													0
関節結核													0
その他	3	1	3		1		1						9
<b>その他</b>													0
<b>総計</b>	48	52	52	44	38	59	42	58	50	9	53	47	552

## 脳神経外科月別手術件数

		1月	2月	3月	4月	5月	6月	7月	8月	9月	10月	11月	12月	計
開頭術	脳動脈瘤	3	1	3	2	3	2	1	1	4	3	0	0	23
	脳動静脈奇形	1	0	0	0	0	0	0	0	0	0	0	0	1
	高血圧性脳出血	1	2	5	0	2	2	1	1	2	2	1	0	19
	機能的	0	0	0	0	0	0	0	0	0	0	0	0	0
	脳腫瘍原発	1	0	2	0	1	1	2	4	3	0	2	3	19
	転移性	0	1	1	1	0	1	0	1	0	0	0	0	5
	外傷	1	0	0	0	0	0	0	1	4	0	1	1	8
穿頭術	硬膜下血腫	3	5	7	4	3	1	6	5	3	3	7	8	55
	脳出血	0	0	0	0	0	0	0	0	0	0	0	0	0
V-P	シヤント	0	1	1	0	2	1	1	1	3	2	0	0	12
頭蓋	形成術	0	0	0	0	3	0	0	2	0	1	0	0	6
下行	再建術	0	1	0	0	0	1	0	0	0	0	0	0	2
下垂	体腺腫	0	0	0	0	0	0	0	0	0	0	0	1	1
脳室	ドレナージ	0	1	1	2	0	2	0	0	3	2	0	0	11
その他		2	2	3	0	0	1	0	1	2	2	1	1	15
脊椎	頚椎	1	2	1	1	0	1	2	0	1	0	1	0	10
	胸椎	0	0	0	0	0	0	0	1	0	0	0	0	1
	腰椎	1	2	0	0	0	2	0	1	0	1	1	1	9
血管内手術	coiling	1	0	0	1	0	0	0	1	2	1	2	1	9
	embolysis	0	0	0	0	0	0	0	0	0	0	0	0	0
	stenting	0	0	0	0	0	0	0	0	0	0	0	0	0
合計		15	18	24	11	14	15	13	20	27	17	16	16	206

## 産婦人科手術件数

分娩総数	325
帝王切開	33
多胎／骨盤位	0/3
腹式良性手術 (子宮全摘／その他)	48(19/29)
膣式良性手術 (子宮全摘／その他)	103(15/88)
腹腔鏡手術 (単独のみ)	10
子宮頸癌手術 (円錐切除術／子宮全摘術)	20(19/1)
広汎子宮全摘術 (リンパ節郭清あり)	3
子宮体癌手術 (リンパ節郭清あり／なし)	8(4/4)
卵巣癌手術 (リンパ節郭清あり／なし)	6(2/4)
その他の悪性腫瘍手術	1



## 外科手術件数

手術総数		567
	全身麻酔	436
	硬膜外・腰椎麻酔	131
消化管手術	食道癌切除	5
	食道癌非切除	0
	胃癌切除	63
	胃癌非切除	4
	胃・良性	8
	小腸・イレウス	26
	大腸癌切除	91
	大腸癌非切除	8
	大腸良性	9
	虫垂切除	51
肝・胆・膵	*生体肝移植	0
	*肝切除	7
	*膵頭十二指腸切除	10
	肝癌切除	5
	肝良性	0
	胆道癌切除	6
	乳頭部切除	2
	胆道良性	54
	膵癌切除	8
	膵良性	1
	肝胆膵非切除	0
	門亢症・脾	0
その他	ヘルニア 小児	112
	成人	13
	乳癌根治術	52
	甲状腺癌	4
	甲状腺良性	2
	痔核・痔瘻	23
	その他	20

\*肝胆膵領域疾患での総数

## 泌尿器科手術件数

手術名	計	手術名	計
副腎摘除術(開腹)	0	膀胱碎石術	7
副腎摘除術(鏡視下)	0	顕微鏡下精索静脈瘤手術	1
副腎摘除術(小切開)	0	内視尿道切開	4
経皮的腎・尿管碎石術(PNL)	6	陰嚢水腫根治術	2
体外衝撃波碎石術(ESWL)	93	経皮的シヤント血管形成術	5
腎部分切除術(開腹)	2	膀胱部分切除(開腹)	1
腎部分切除術(鏡視下)	0	包茎手術	6
腎部分切除術(小切開)	0	膀胱水圧拡張	3
単純腎摘除術(開腹)	3	シヤント血栓除去術	1
単純腎摘除術(鏡視下)	0	尿道ステント留置術	1
単純腎摘除術(小切開)	0	尿道内異物除去術	2
根治的腎摘除術(開腹)	4	陰茎全切除術	1
根治的腎摘除術(鏡視下)	5	精巣上体摘出術	0
根治的腎摘除術(小切開)	0	後腹膜リンパ節郭清	0
腎尿管全摘膀胱部分切除術(開腹)	3	上皮小体垂全摘除	0
腎尿管全摘膀胱部分切除術(鏡視下)	4	精液嚢切除	0
腎尿管全摘膀胱部分切除術(小切開)	0	精巣上体付属器切除	0
腎盂形成術(開腹)	0	精巣白膜修復術	0
腎盂形成術(鏡視下)	0	尿道全摘除術	0
腎盂形成術(小切開)	0	計	380
移植用腎採取術(開腹)	0		
移植用腎採取術(鏡視下)	0		
腎移植術	0		
経尿道的尿管碎石術(TUL)	41		
尿管膀胱吻合術(VUR防止手術を含む)	1		
膀胱脱メッシュ修復術	4		
膀胱全摘除術(開腹)	8		
膀胱全摘除術(鏡視下)	0		
膀胱全摘除術(小切開)	0		
尿管皮膚瘻造設術(膀胱全摘除術を伴うもの)	2		
尿管皮膚瘻造設術(膀胱全摘除術を伴わないもの)	0		
回腸(結腸)導管造設術(膀胱全摘除術を伴うもの)	5		
回腸(結腸)導管造設術(膀胱全摘除術を伴わないもの)	0		
新膀胱造設術	1		
経尿道的膀胱腫瘍切除術	77		
尿道形成術	0		
尿道下裂形成術	0		
尿失禁手術(TVT、TOT)	1		
精巣摘出術	5		
停留精巣摘出術(開腹)	0		
停留精巣摘出術(鏡視下)	0		
高位精巣摘出術	1		
精巣固定術(精巣捻転に対する)	0		
停留精巣固定術	3		
停留精巣固定術(鏡視下)	0		
経尿道的前立腺切除術(TUR-P)	20		
経尿道的前立腺核出術(HoLeP)	0		
前立腺被膜下摘出術(開腹)	0		
前立腺全摘除術(開腹)	6		
前立腺全摘除術(鏡視下)	0		
前立腺全摘除術(小切開)	0		
ロボット支援下根治的前立腺全摘除術	0		
ブラッドアクセス造設術	50		
CAPD用カテーテル設置	1		

## 9. ICU、CCU室

### 胸部外科利用状況

年齢	性	1月	2月	3月	4月	5月	6月	7月	8月	9月	10月	11月	12月	計
0～10才	男女													
11～20才	男女							1	1		2			4
	男女				1									1
21～30才	男女			1			1		1				1	4
	男女	1							1	1				3
31～40才	男女			1		1		1		3		2		8
	男女												1	
41～50才	男女		1	1	3		2		1		1	1		10
	男女								1					1
51～60才	男女	3	5		2	6		5	2	2	1	1	1	28
	男女		3	1			1		1	3	2			11
61～70才	男女	3	4	8	4	4	6	2	4	3	3	2	4	47
	男女	3	2	5	5	5	2	2	2	5	3	2	2	38
71～80才	男女	4	4	3	2	5	3	3	2	2	7	2	3	40
	男女	3	1	2	5	4	7	4	1	3	3	8	5	46
81～90才	男女	1	2	4	1		1		2	2	3	1		17
	男女	2	1	2			4	1	4	1	2	4	3	24
91～100才	男女									1	1			2
	男女				1									1
計		20	23	28	24	25	27	18	23	26	28	23	20	286

### 内科利用状況

年齢	性	1月	2月	3月	4月	5月	6月	7月	8月	9月	10月	11月	12月	計
0～10才	男女													
11～20才	男女							1	1					2
	男女									1				1
21～30才	男女			1		1			1					3
	男女		1						1					2
31～40才	男女		1		1	1			1				1	5
	男女			1										1
41～50才	男女	3					3	2		2	2			12
	男女		1		1					1				3
51～60才	男女	7	2	4	2	1	3	7	3	6		2	1	38
	男女	3		2	2		2		2	2				13
61～70才	男女	6	6	3	3	10	6	7	5	5	6	4	3	64
	男女	3		1	2	2	1	4	2	3			1	19
71～80才	男女	3	5	9	9	5	5	8	5	3	8	3	4	67
	男女	2	3	2	4	4	6	2	2	1	2	4	2	33
81～90才	男女	7	3	4	3	4	9	3	4	3	2	1	5	48
	男女	2	2	1	1	5	6	1	1	1	1	4		25
91～100才	男女							1						1
	男女	3	2		2	1	1	1						10
計		39	26	28	30	34	42	37	28	28	21	18	17	348

## 10.CE部

### CE部管理機器

人工呼吸器	20台
シリンジポンプ	101台
輸液ポンプ	124台
経腸栄養ポンプ	20台
患者監視装置(モニター)	153台
除細動除去装置	12台
自動体外式除細動機(AED)	10台
人工透析装置	53台
その他 血液浄化装置	3台
低圧持続吸引器	18台
パルスオキシメータ	60台
加圧バッグ	21個
カフ圧計	13個
その他	人工心肺装置、補助循環装置(PCPS、IABP) 自己血回収装置、電気メス、ポンプチェッカー 無影灯、チューブシーラー、吸入器 等

### 機器貸出し・返却点検・修理件数

	1月	2月	3月	4月	5月	6月	7月	8月	9月	10月	11月	12月	合計
貸出し	678	738	759	686	809	713	715	752	726	764	718	826	8,884
返却・点検	630	703	785	650	810	724	694	725	709	720	731	809	8,690
修理	95	84	89	78	89	99	102	87	73	97	87	68	1,048
業者依頼	26	15	26	21	23	24	35	20	24	36	32	31	313

### 機器修理割合

CE部にて修理・対応	70.1%
業者に修理依頼	29.9%

### 臨床業務

	1月	2月	3月	4月	5月	6月	7月	8月	9月	10月	11月	12月	合計
CAG	44	46	54	45	58	43	47	46	49	51	54	48	585
PCI	43	38	44	38	36	35	39	42	29	44	33	40	461
IABP	2	1	1	1	0	1	0	1	0	0	1	0	8
ペースメーカ	2	12	3	7	5	4	5	3	3	6	2	5	57
ペースメーカクリニック	52	49	46	64	52	60	62	43	40	53	50	60	631
EPS	2	2	3	0	2	1	1	1	1	6	1	3	23
ABL	6	8	6	8	7	6	5	2	7	8	5	3	71
人工心肺装置を用いた手術	4	6	6	7	6	6	5	4	8	4	6	8	70
自己血回収装置を用いた手術	10	8	7	7	7	11	7	7	8	12	13	12	109
脳ナビゲーションシステム	1	2	1	5	0	1	3	1	2	8	1	0	25
新規透析導入患者数	1	2	2	1	3	4	1	0	4	3	3	3	27
緊急血液浄化	0	0	0	1	2	0	0	2	0	0	0	0	5
病棟出張透析	7	28	23	13	3	1	10	25	8	0	2	10	130
持続的血液浄化(CHDF等)	19	14	6	7	7	1	4	1	10	0	19	31	119
吸着(LDL、GCAP、LCAP等)	13	5	5	8	13	12	13	8	5	10	4	3	99
腹水濃縮	1	0	0	0	1	0	0	0	0	0	0	0	2
末梢血幹細胞採取(PBSC/Lym)	0	0	0	0	0	0	0	0	0	2	0	0	2
睡眠時無呼吸検査	1	1	0	0	3	1	1	4	0	0	1	2	14

## 11.分娩・未熟児・新生児

		1月	2月	3月	4月	5月	6月	7月	8月	9月	10月	11月	12月	計
分娩数		26	21	36	26	24	34	25	26	30	26	30	21	325
年齢	～19歳	0	2	2	1	0	0	2	3	3	1	0	1	15
	20～34歳	21	16	25	20	17	24	17	18	20	21	25	13	237
	35歳～	5	3	9	5	7	10	6	5	7	4	5	7	73
	初産	11	14	18	8	10	18	10	16	13	11	14	11	154
	経産	15	7	18	18	14	16	15	10	17	15	16	10	171
分娩週数	～21週	0	1	3	1	0	0	3	2	2	1	0	0	13
	22～36週	2	0	2	2	0	2	0	1	1	4	0	1	15
	37～41週	24	20	31	23	24	32	22	23	27	21	30	20	297
	42週～	0	0	0	0	0	0	0	0	0	0	0	0	0
性別 (不明 7)	男児	11	13	21	11	13	17	12	14	17	10	17	14	170
	女児	15	8	15	15	11	17	13	12	13	16	13	7	155
出生体重	～1999g	0	1	2	2	0	1	3	4	2	1	0	0	16
	2000～2499g	1	1	2	5	1	4	2	1	2	5	0	1	25
	2500～3999g	25	19	32	19	22	29	19	20	26	19	29	20	279
	4000g～	0	0	0	0	1	0	1	1	0	1	1	0	5
アプガースコア	8～10	25	20	31	25	23	29	22	22	27	22	29	20	295
	4～7	1	0	2	0	1	4	3	1	1	1	1	0	15
	0～3	0	1	3	1	0	1	0	3	2	3	0	1	15
分娩時出血量	～499g	16	12	24	21	15	21	15	17	19	18	18	14	210
	500g～	10	9	12	5	9	13	10	9	11	8	12	7	115
帝王切開		2	3	4	1	0	5	1	3	3	4	6	3	35
吸引分娩		0	0	1	1	0	1	0	0	1	0	2	1	7
前期破水		3	4	5	6	5	4	1	5	3	0	3	0	39
陣痛誘発		5	2	10	5	6	4	3	3	5	3	2	0	48
陣痛促進		3	1	5	2	3	6	2	0	1	3	7	1	34
弛緩出血		1	3	2	0	0	1	3	0	0	2	2	0	14
PGE1使用		1	1	3	1	0	0	2	2	2	1	0	0	13

メトロ使用	2
回旋異常	3
妊娠高血圧	5
RhDH	2

DM合併	2
骨盤位(経膣)	3
双胎妊娠	2

帝王切開の適応(重複)	
反復	17
胎児仮死	10
骨盤位	2
分娩遷延	3
妊娠高血圧	2
子宮筋腫	1
胎盤早剥	1
双胎妊娠	1
コンジローマ	2

## 12.血液浄化センター

### 血液透析患者数実態調査

	1年未満	2年未満	3年未満	4年未満	5年未満	6年未満	7年未満	8年未満	9年未満	10年未満	11年未満	12年未満	13年未満	14年未満	15年未満	15年以上	合計
男性	9	2	2	1	2	8	7	3	4	4	2	5	0	6	2	13	70
女性	4	1	0	0	1	2	2	5	0	0	2	2	2	4	2	12	39
合計	13	3	2	1	3	10	9	8	4	4	4	7	2	10	4	25	109

※ 日本透析医学会年末透析患者総数より統計

### 月別新規透析患者

	1月	2月	3月	4月	5月	6月	7月	8月	9月	10月	11月	12月	合計
男性	0	6	4	6	4	1	3	6	4	1	2	5	42
女性	4	1	5	1	2	2	1	2	3	4	0	1	26
合計	4	7	9	7	6	3	4	8	7	5	2	6	68

※統計方法変更

### 年齢別新規透析患者発生数

	～10	～20	～30	～40	～50	～60	～70	～80	～90	～100	100以上	合計
男性	0	0	0	5	2	6	6	17	4	2	0	42
女性	0	0	0	2	2	4	8	4	6	0	0	26
合計	0	0	0	7	4	10	14	21	10	2	0	68

※統計方法変更

### 透析患者の総数

		男性	女性	合計
昼間	HD(血液透析)	62	31	92
	オンラインHDF	2	2	4
夜間	HD(血液透析)	6	4	10
	オンラインHDF	1	2	3
臨時	HD(血液透析)	27	5	32
	PE(血漿交換)	0	0	0
	CHDF	13	10	23
	ECUM	2	1	3
	PBSC	2	0	2
	LDL	2	0	2
	血小板採取	0	0	0
	GCAP	4	1	5
	エンドトキシン	0	0	0
	LCAP	0	0	0
	総数		120	56

※統計方法変更

### CAPD患者数実態調査

	1年未満	2年未満	3年未満	4年未満	5年未満	6年未満	7年未満	8年未満	9年未満	10年未満	合計
男性	0	0	1	0	0	0	0	0	0	0	1
女性	1	0	0	1	0	1	0	0	1	0	4
合計	1	0	1	1	0	1	0	0	0	0	5

## 13.リハビリテーションセンター

### 診療科別理学療法実施患者数

診療科	件数	患者数	(内新患)
リハビリテーション科	15,252	892	746
整形外科	13,401	568	393
合計	28,653	1,460	1,139

### 診療科別作業療法実施患者数

診療科	件数	患者数	(内新患)
リハビリテーション科	13,146	754	619
整形外科	1,830	67	36
合計	14,976	821	655

### 疾患別理学療法患者数

疾患名	実施件数	患者数	(内新患)
頭部外傷	884	55	49
脳血管障害	5,252	326	268
脳・脊髄・神経腫瘍	276	16	12
頭蓋内疾患	456	27	21
変性・脱髄疾患	825	44	26
神経・筋疾患	117	10	7
循環器系疾患	620	41	30
血液疾患	524	41	29
呼吸器系疾患	1,617	104	88
消化器系疾患	579	43	33
泌尿器系疾患	204	10	8
代謝・内分泌系疾患	15	2	2
免疫系疾患	128	10	5
感染性疾患	138	7	4
腫瘍疾患	451	27	21
中毒性疾患	8	1	1
打撲	0	0	0
脊柱疾患	2,400	120	85
骨折	9,331	396	254
切断	22	1	1
骨・関節疾患	1,932	93	53
軟部組織損傷	848	37	23
熱傷	0	0	0
末梢神経損傷・障害	213	15	11
先天性疾患	34	2	1
小児麻痺	22	2	0
精神神経疾患	0	0	0
老年期精神疾患	49	2	1
平衡障害の疾患	0	0	0
悪性症候群	1,484	113	92
高次脳機能障害	48	8	6
廃用症候群	63	3	2
開胸術後廃用症候群			
開腹術後廃用症候群			
その他の疾患	113	10	6
合計	28,653	1,566	1,139

### 疾患別作業療法患者数

疾患名	実施件数	患者数	(内新患)
頭部外傷	940	57	45
脳血管障害	5,461	318	257
脳・脊髄・神経腫瘍	332	22	14
頭蓋内疾患	450	29	22
変性・脱髄疾患	683	41	24
神経・筋疾患	69	5	4
循環器系疾患	490	30	23
血液疾患	312	22	15
呼吸器系疾患	1,117	69	62
消化器系疾患	494	29	23
泌尿器系疾患	49	4	2
代謝・内分泌系疾患	84	4	4
免疫系疾患	80	5	2
感染性疾患	146	8	5
腫瘍疾患	207	11	8
中毒性疾患	7	1	1
打撲	0	0	0
脊柱疾患	829	36	2
骨折	1,233	51	27
切断	0	0	0
骨・関節疾患	209	9	4
軟部組織損傷	403	14	6
熱傷	0	0	0
末梢神経損傷・障害	35	4	3
先天性疾患	0	0	0
小児麻痺	0	0	0
精神神経疾患	0	0	0
老年期精神疾患	8	1	0
平衡障害の疾患	0	0	0
悪性症候群	5	1	1
高次脳機能障害	93	17	10
廃用症候群	1,165	81	68
開胸術後廃用症候群			
開腹術後廃用症候群			
その他の疾患	75	5	23
合計	14,976	874	655

### 月別理学療法実施件数

		1月	2月	3月	4月	5月	6月	7月	8月	9月	10月	11月	12月	合計
入院	脳血管	620	688	784	811	699	766	757	801	587	562	667	729	8,471
	運動器	864	894	1,121	1,057	1,001	919	840	737	767	811	847	798	10,656
	呼吸器	172	117	76	82	130	156	94	82	72	58	85	95	1,219
	廃用	278	250	136	156	177	288	212	254	156	194	158	149	2,408
	がん	0	0	0	0	0	7	16	34	47	57	93	115	369
外来	脳血管	144	142	151	131	127	136	120	151	128	118	114	120	1,582
	運動器	238	244	259	251	298	363	319	348	292	320	368	391	3,691
	呼吸器	13	7	9	16	9	9	7	5	5	4	10	4	98
	廃用	3	4	5	9	9	6	4	4	4	0	0	1	49

### 月別作業療法実施件数

		1月	2月	3月	4月	5月	6月	7月	8月	9月	10月	11月	12月	合計
入院	脳血管	531	520	641	693	641	760	715	729	556	575	706	751	7,818
	運動器	76	72	65	70	78	124	78	74	67	101	61	28	894
	呼吸器	55	74	109	44	55	74	41	70	88	98	79	68	855
	廃用	127	70	68	78	102	122	74	144	106	116	99	119	1,225
	がん	0	0	0	0	0	0	21	42	85	69	95	104	416
外来	脳血管	166	161	173	150	158	187	165	204	169	173	164	166	2,036
	運動器	126	137	101	49	83	50	47	79	70	92	137	122	1,093
	呼吸器	10	7	8	9	9	10	7	6	5	5	5	4	85
	廃用	0	0	0	0	0	2	7	8	8	4	4	5	38

### リハビリテーション科処方 リハビリ患者の退院先とFIMの推移(1~12月)

帰来先	人数	在院日数	機能的自立度評価表(FIM)		
			入院時		退院・転床時
急性期の医療機関へ	9人	1.3%	157.56日	40.33	65.89
回復期の医療機関へ	131人	18.7%	44.89日	40.33	61.4
その他の医療機関へ	86人	12.3%	87.2日	32.86	43.37
介護老人保健施設へ	42人	6.0%	43.26日	32.17	40
居宅系施設へ	11人	1.6%	25.45日	37.18	43.73
家庭へ	355人	50.8%	33.89日	69.43	87.99
死亡退院	65人	9.3%	75.31日	31.74	18
合計	699人		日		

### 整形外科処方 リハビリ患者の退院先とFIMの推移(1~12月)

帰来先	人数	在院日数	機能的自立度評価表(FIM)		
			入院時		退院・転床時
急性期の医療機関へ	1人	0.2%	52日	29	29
回復期の医療機関へ	74人	17.3%	44.73日	43.13	66.81
その他の医療機関へ	30人	7.0%	67.6日	43.29	55.22
介護老人保健施設へ	3人	0.7%	38.33日	25.33	33
居宅系施設へ	14人	3.3%	41.43日	29.07	46.64
家庭へ	301人	70.3%	43.12日	81.35	110.57
死亡退院	5人	1.2%	148日	46.6	18
合計	428人		45.62日	69.3	95.09



## 14. 栄養管理科

疾患別指導件数 総数 1,707 入院 1,021 外来 686

	1月	2月	3月	4月	5月	6月	7月	8月	9月	10月	11月	12月
入院	93	92	71	61	101	140	84	72	75	65	67	100
外来	15	12	37	22	110	33	112	34	104	45	37	125
糖尿病	28	19	23	26	26	50	36	30	19	28	26	33
高血圧症	3	3	5	7	1	10	3	5	6	3	7	5
心臓病	10	15	6	4	11	29	14	11	12	15	8	14
腎臓病	15	18	33	12	116	23	99	23	101	13	18	112
脂質異常症	2	2	3	1			3	1	3	5	9	5
胃腸病	18	15	9	4	12	8	13	7	10	8	7	10
肝臓病	6	8	7	9	6	2	4	1	3	5	1	11
膵臓病	2	8	5	1	14	12	6	7	7	4	9	8
妊娠高血圧症	1					1		1				1
術後食	11	9	8	15	8	15	4	6	15	12	13	19
その他	12	7	9	4	17	23	14	14	3	17	6	7
計	108	104	108	83	211	173	196	106	179	110	104	225

### 栄養指導(集団指導)年間人数

	実施回数	外来	その他	入院	その他
糖尿病	12	29	2	47	1
減塩	3	4		25	1
母親教室	12	64			

### 糖尿病チームによる 糖尿病教室

対象:糖尿病患者及びその家族 他、糖尿病について知りたい方

2月24日 食事療法(食品交換表の使い方・献立のたて方) 17名  
～シックデイの食事について～

7月21日 食事療法(食品交換表の使い方・献立のたて方) 16名  
～0(ゼロ)食品・0(ゼロ)飲料について～

10月20日 食事療法(食品交換表の使い方・献立のたて方) 11名  
～特定保健用食品(トクホ)とその利用法～

## 患者給食実施状況

		1月	2月	3月	4月	5月	6月	7月	8月	9月	10月	11月	12月
常	食	5,571	5,358	7,335	7,511	6,704	6,474	7,122	7,042	6,427	6,676	6,766	6,285
産	食	368	291	550	351	369	498	308	296	354	425	424	328
小	食	514	322	407	523	553	379	412	215	296	389	298	251
軟	食	579	671	604	715	868	629	649	894	457	660	528	608
全	食	2,448	2,320	2,665	2,289	1,883	1,976	2,372	2,465	2,379	2,749	2,279	2,491
7	粥	139	107	66	42	11	65	61	102	87	57	30	106
5	粥	5	301	355	453	173	327	359	306	260	259	248	399
3	粥	119	85	85	136	50	114	50	94	162	139	115	97
流	動	203	100	56	76	191	210	84	226	153	104	129	46
そ	の	2,346	1,442	1,805	1,902	2,151	1,618	1,760	2,117	2,267	1,609	1,648	1,963
	小計	12,292	10,997	13,928	13,998	12,953	12,290	13,177	13,757	12,842	13,067	12,465	12,574
腎	臓	3,926	3,484	3,662	3,627	3,193	3,575	3,126	2,573	2,771	2,909	2,808	2,869
高	血	1,739	1,742	1,931	1,316	1,512	1,501	1,532	1,515	1,540	1,330	1,487	1,379
透	析	732	765	1,118	1,000	941	570	426	499	560	499	647	1,122
糖	腎	132	202	359	350	347	388	456	301	373	195	147	86
糖	尿	2,557	2,357	2,302	2,413	2,508	2,925	2,384	2,230	1,882	2,076	2,800	3,299
肝	臓	615	488	612	355	440	501	511	437	551	311	300	459
膵	臓	271	387	376	221	569	403	281	530	515	512	499	664
潰	瘍	258	224	381	407	554	530	493	366	233	187	221	309
術	後	144	262	222	300	188	433	225	243	504	327	289	400
検	査	4	3	13	3	10	7	6	16	4	3	11	10
経	管		250	213	196	253	45	109	194	212	232	121	170
経	管	2,420	1,969	2,404	1,960	1,958	2,577	2,289	1,855	1,904	1,961	1,768	1,928
嚥	下		2,127	2,241	2,148	2,291	2,093	2,647	2,434	2,053	1,970	1,899	1,944
そ	の	197	247	232	132	162	56	187	55	174	344	292	120
	小計	12,995	14,507	16,066	14,428	14,926	15,604	14,672	13,248	13,276	12,856	13,289	14,759
	総計	25,287	25,504	29,994	28,426	27,879	27,894	27,849	27,005	26,118	25,923	25,754	27,333
透	析	423	380	456	421	418	422	427	431	401	406	409	440
デ	イ	57	64	93	74	67	88	73	79	70	71	61	63

## 15. 健康管理施設

### 保健活動実績

		1月	2月	3月	4月	5月	6月	7月	8月	9月	10月	11月	12月	年間件数
施設内検診	人間ドック	538	539	359	442	569	802	758	901	779	786	737	669	7,879
	脳ドック(単独)	34	33	30	6	5	7	12	7	25	22	35	33	249
	(併用脳ドック)	32	23	20	54	57	76	62	57	49	49	39	26	544
	骨密度検査	15	24	19	11	4	14	17	21	14	22	27	30	218
	子宮癌検診	14	65	3	17	55	7	20	26	35	37	95	34	408
	乳癌検診	61	92	21	17	63	59	31	37	39	56	98	30	604
	胃癌検診	21	39					16	39	19	18	18	7	177
	肺癌検診	22	41					17	37	20	24	13	9	183
	大腸癌検診	28	24					27	32	24	24	19	15	193
	前立腺検査	2	8					3	4	3	9	2	1	32
肝炎検査	4	9					2	10	4	9	2	4	44	
小計	771	897	452	547	753	965	965	1,171	1,011	1,056	1,085	858	10,531	
施設外検診 (巡回検診)	生活習慣病検診				0	69	60				29	33		191
	大腸癌検診				12	62	142				18	89		323
	胃癌検診	37	26		42	55	29				2	27		218
	役職員検診	318	188	448	482	626					177	318	325	2,882
	骨密度検査						1				5			6
	肝炎検査						3				10			13
	胸部検査(単独)												17	17
その他	595	316	896	725	978			4		204	237	519	4,474	
小計	950	530	1,344	1,261	1,790	235	0	4	0	445	704	861	8,124	
合計	1,721	1,427	1,796	1,808	2,543	1,200	965	1,175	1,011	1,501	1,789	1,719	18,655	

		1月	2月	3月	4月	5月	6月	7月	8月	9月	10月	11月	12月	年間件数
教育指導	健康講話	15	15	49	15	15	15	36		45	36	38	15	294
	講演会						50					50		100
	ヘルパー講義						40							40
	健康相談(集団)										48	47		95
	(特定)保健指導	12	14	3	8	13	30	7	12	17	12	12	10	150
	検診結果説明会					15	14					2		31
その他イベント等	10					19				297	121		447	
合計	37	29	52	23	43	168	43	12	62	393	270	25	1,157	

### 施設内検診当院精査状況

項目	ドック受診数	要精査・要治療		精査受診数				精査結果					
		実数	率	実数	率	当院受診数	当院受診率	異常なし	観察	治療	その他	(癌)	(癌発見率)
尿潜血	7,753	233	3.0%	46	19.7%	44	18.9%	11	29	6	0	0	0%
便潜血	7,404	406	5.5%	92	22.7%	75	18.5%	44	26	16	6	4	0.05%
腫瘍マーカー	3,659	271	7.4%	93	34.3%	85	31.4%	19	59	10	5	8	0.22%
腹部エコー	6,472	464	7.2%	155	33.4%	145	31.3%	24	112	16	3	3	0.05%
胸部レントゲン	7,635	189	2.5%	85	45.0%	72	38.1%	57	22	4	2	2	0.03%
胃透視	5,606	211	3.8%	74	35.1%	58	27.5%	7	49	17	1	1	0.02%
胃内視鏡	1,540	92	6.0%	46	50.0%	45	48.9%	5	16	23	2	2	0.13%
子宮癌検査	2,653	248	9.3%	110	44.4%	100	40.3%	12	88	10	0	0	0.00%
乳癌検査	2,729	219	8.0%	125	57.1%	120	54.8%	56	63	6	0	6	0.22%
甲状腺	99	3	3.0%	1	33.3%	1	33.3%	0	1	0	0	0	0.00%
貧血	8,036	275	3.4%	50	18.2%	39	14.2%	1	14	35	0	0	0.00%
白血球数減少	8,036	127	1.6%	47	37.0%	41	32.3%	16	26	1	4	0	0.00%
MR	795	22	2.8%	15	68.2%	14	63.6%	3	7	3	2	1	0.13%

癌発見数 27

※要精査者数

\*腹部エコー所見・腫瘍マーカーに関しては、複数項目Dの場合は1人1カウントとした。

癌発見率 0.34%

精査結果については悪い方の結果とした。

(子宮・卵巣に関してDの場合は子宮ガン検査と数が重複している場合もある)

\*精査の「その他」は、1度当院受診したが、その後の追跡結果が不明確なものである。

# 16. 患者統計

## 入院患者統計(入院状況)

		1月	2月	3月	4月	5月	6月	7月	8月	9月	10月	11月	12月	総数
診療実日数		31	28	31	30	31	30	31	31	30	31	30	31	365
入院	当月末	375	394	389	350	347	349	363	348	359	355	366	278	4,273
	入院	771	625	747	693	709	695	750	762	715	750	754	683	8,654
退院	退院	681	606	752	732	712	693	736	777	704	754	743	771	8,661
	死亡(再掲)	31	51	27	30	38	18	31	32	25	24	24	30	361
入院患者延数		11,382	10,373	11,928	11,524	11,245	10,980	10,931	10,750	10,553	10,676	10,397	11,079	131,818
1日平均患者数		389	392	409	409	386	389	376	372	375	369	371	382	385
病床利用率		88	89	93	93	88	88	86	85	85	84	84	87	1
平均在院日数		16	17	16	16	16	16	15	14	15	14	14	15	15
在院患者数		11,382	10,373	11,928	11,524	11,245	10,980	10,931	10,750	10,553	10,676	10,397	11,079	131,818

## 診療科別外来患者数

		1月	2月	3月	4月	5月	6月	7月	8月	9月	10月	11月	12月	総数
内	科	3,505	3,128	3,643	3,364	3,382	3,454	3,335	3,623	3,343	3,483	3,463	3,405	41,128
胃	腸科	1,383	1,315	1,605	1,353	1,317	1,564	1,487	1,554	1,526	1,664	1,572	1,578	17,918
小	児科	872	959	1,033	1,076	1,046	1,076	1,081	1,216	938	1,134	931	962	12,324
神	経内科	1,017	952	1,178	1,100	1,108	1,164	1,128	1,194	1,095	1,053	1,065	1,050	13,104
精	神神経科	912	937	1,101	980	938	1,046	910	1,077	958	963	907	959	11,688
外	科	1,266	1,259	1,465	1,306	1,329	1,417	1,365	1,475	1,425	1,463	1,504	1,437	16,711
整	形外科	1,896	1,864	2,050	1,879	2,024	2,186	2,073	2,135	1,939	2,032	1,970	2,133	24,181
脳	神経外科	344	308	363	353	374	381	383	368	361	368	377	394	4,374
胸	部外科	329	326	344	346	362	389	414	494	356	387	415	352	4,514
産	婦人科	1,091	1,007	1,251	1,085	1,107	1,123	1,055	1,145	1,150	1,145	1,159	1,165	13,483
眼	科	995	866	1,140	996	939	1,085	1,021	1,117	1,022	953	960	1,009	12,103
耳	鼻咽喉科	771	774	1,072	833	237	561	568	685	512	593	588	599	7,793
皮	膚科	171	110	195	163	103	188	187	170	158	174	120	185	1,924
泌	尿器科	1,113	1,057	1,253	1,060	1,178	1,211	1,124	1,233	1,295	1,076	1,128	1,238	13,966
放	線科	453	461	567	494	440	583	487	435	407	456	581	652	6,016
麻	酔科	54	48	71	56	51	58	74	75	63	64	62	54	730
リ	ハビリ科	404	391	419	382	391	458	395	468	409	401	401	358	4,877
人	工透析	1,258	1,172	1,309	1,259	1,261	1,275	1,264	1,302	1,251	1,269	1,259	1,271	15,150
計		17,834	16,934	20,059	18,085	17,587	19,219	18,351	19,766	18,208	18,678	18,462	18,801	221,984
診療実日数		19	19	22	20	19	22	20	23	20	20	20	20	244
1日平均患者数		939	891	912	904	926	874	918	859	910	934	923	940	910

## 病棟別在院患者数

		1月	2月	3月	4月	5月	6月	7月	8月	9月	10月	11月	12月	総数
3	階西	926	885	1,007	953	932	932	949	880	833	930	888	966	11,081
1	C U・C C U	150	145	147	153	129	133	135	97	138	143	155	142	1,667
4	階西	1,311	1,188	1,408	1,328	1,298	1,345	1,278	1,336	1,195	1,152	1,220	1,247	15,306
4	階東	975	779	1,074	978	843	868	846	753	819	869	822	880	10,506
5	階西	1,445	1,382	1,533	1,473	1,469	1,457	1,466	1,320	1,382	1,434	1,389	1,456	17,206
5	階東	1,191	1,081	1,257	1,203	1,205	1,204	1,174	1,155	1,131	1,118	1,073	1,146	13,938
6	階西	1,242	1,146	1,290	1,278	1,126	1,199	1,136	1,121	1,171	1,198	1,081	1,183	14,171
6	階東	1,380	1,277	1,413	1,375	1,409	1,244	1,259	1,377	1,267	1,248	1,200	1,306	15,755
7	階西	1,278	1,160	1,313	1,332	1,344	1,202	1,290	1,247	1,196	1,186	1,173	1,297	15,018
7	階東	1,484	1,330	1,486	1,451	1,490	1,396	1,398	1,464	1,421	1,398	1,396	1,456	17,170
計		11,382	10,373	11,928	11,524	11,245	10,980	10,931	10,750	10,553	10,676	10,397	11,079	131,818

## 外来患者数

		1月	2月	3月	4月	5月	6月	7月	8月	9月	10月	11月	12月	総数
初	診患者数	1,506	1,441	1,659	1,546	1,487	1,635	1,721	1,910	1,515	1,665	1,548	1,527	19,160
患	者延べ数	17,834	16,934	20,059	18,085	17,587	19,219	18,351	19,766	18,208	18,678	18,462	18,801	221,984
1	日平均患者数	939	891	912	904	926	874	918	859	910	934	923	940	10,930
平	均通院日数	12	12	12	12	12	12	11	10	12	11	12	12	139
外	来レセプト件数	10,041	9,353	10,878	9,913	9,727	10,363	10,082	10,566	10,034	10,240	9,990	10,207	121,394

## 17. 中央監視室

### 電気・ガス・水道使用量

	1月	2月	3月	4月	5月	6月	7月	8月	9月	10月	11月	12月	計
売電電力 kWh	534,888	490,008	542,592	512,352	530,016	554,832	601,368	623,880	573,744	536,232	506,376	522,432	6,528,720
発電機電力 kWh	0	0	0	0	0	0	0	0	0	0	260	3,760	4,020
総使用電力 kWh	534,888	490,008	542,592	512,352	530,016	554,832	601,368	623,880	573,744	536,232	506,636	526,192	6,532,740
重油使用量 kl	0.02	0.019	0.015	0.019	0.018	0.018	0.016	0.012	0.018	0.007	0.121	1.082	1.365
ガス使用量 kg	71,930	63,710	57,630	49,650	47,350	65,840	94,980	95,760	82,680	47,220	49,340	56,910	783,000
水道使用量	8,830	8,297	9,528	8,536	8,678	10,212	11,216	11,693	10,130	9,059	9,132	9,059	114,370

# 18.地域医療連携室

## 患者紹介率月別推移表

### 地域医療支援病院紹介率

	H23.4	H23.5	H23.6	H23.7	H23.8	H23.9	H23.10	H23.11	H23.12	H24.1	H24.2	H24.3	年間
初診紹介患者	850	828	963	983	952	798	924	859	816	784	759	790	10,306
救急入院患者数(初診患者)	196	179	159	197	212	212	179	177	186	212	167	167	2,243
初診患者	1,522	1,487	1,635	1,721	1,910	1,515	1,665	1,548	1,527	1,540	1,417	1,456	18,943
休日・夜間の救急来院患者	484	433	360	569	518	477	442	391	445	527	395	410	5,451
休日・夜間の救急入院患者	97	88	54	95	95	104	77	92	101	115	70	83	1,071
紹介率	92.2%	88.2%	84.4%	94.6%	78.3%	88.4%	84.8%	82.9%	84.7%	88.3%	84.8%	84.8%	86.2%
逆紹介患者(診情Ⅰ+Ⅱ)	475	617	632	591	639	617	627	602	622	646	624	694	7,386
逆紹介率	41.9%	54.0%	47.6%	47.4%	43.0%	54.0%	48.2%	48.2%	52.6%	57.3%	57.1%	61.5%	50.7%

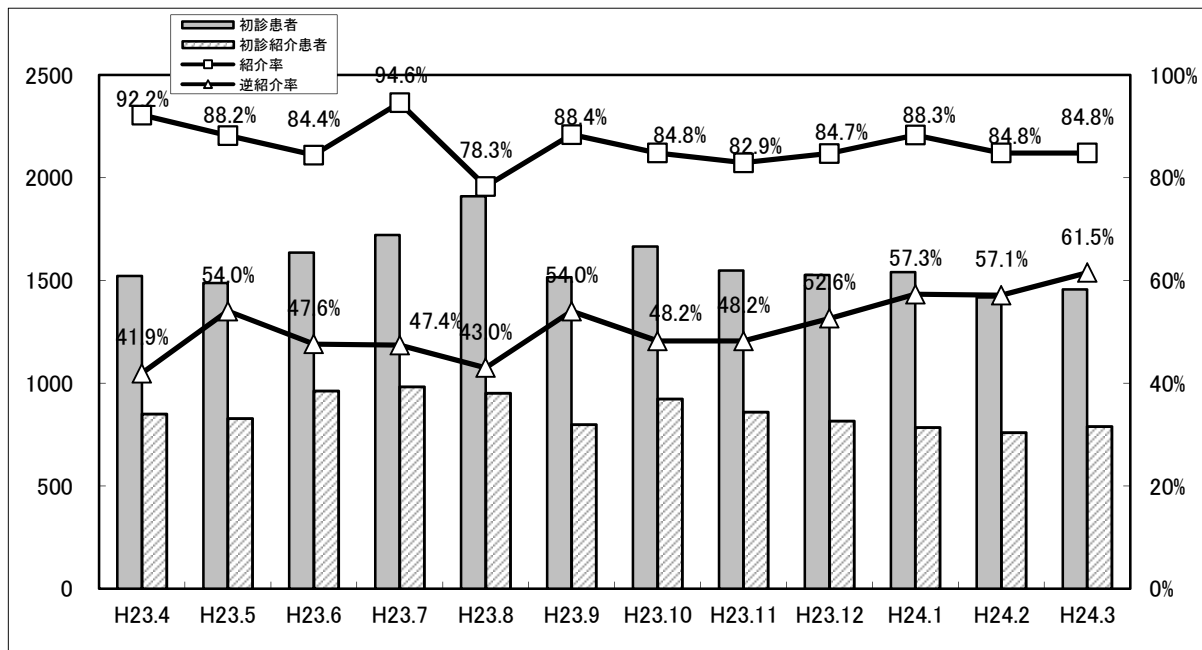

## 高度医療機器共同利用実績

利用機器	4月	5月	6月	7月	8月	9月	10月	11月	12月	1月	2月	3月	合計
MR	98	103	125	93	103	96	92	68	85	107	102	114	1,186
CT	43	43	44	57	51	46	71	47	53	39	70	51	615
マンモグラフィ	33	28	40	25	14	20	23	15	27	23	18	14	280
その他	4	0	3	2	4	12	11	7	8	4	0	1	56
合計	178	174	212	177	172	174	197	137	173	173	190	180	2,137

## 開放型病床利用実績

医療機関数(延べ)	35
受入れ患者数(延べ)	94
延利用日数(延べ)	1,120
平均病床利用率	62.2%

## 登録医数

松阪地区医師会	160
津地区医師会	
紀北医師会	10
久居一志地区医師会	20
松阪地区歯科医師会	52
伊勢市医師会	18
無所属	1
合計	261

## セカンドオピニオン外来利用実績

H23年7月26日	膀胱がん	男性
H23年12月12日	肺がん	女性
H24年1月13日	膀胱がん	男性

## 平成23年度 学術講演会・研修会実績

開催年月日	講演会・検討会等名	研修内容	講師等	開催場所	参加者数	院外者数
2011/4/7	地域連携パス情報交換会	第11回大腿骨頸部骨折		院内	15	34
2011/4/14	学術講演会	2型糖尿病の診断と最新の治療	公益財団法人朝日生命成人病研究所 治験部長 大西 由希子	院内	50	42
2011/4/28	学術講演会	肝疾患診療のNext Stage	三重大学大学院医学系研究科病態制御医学講座 消化器肝臓内科 准教授 白木 克哉	院内	58	18
2011/5/15	市民公開講座	心臓病を予防しよう	循環器科 宮原眞敏、松岡宏治、幸治隆文、坂井正孝	松阪市民文化会館	208	208
2011/7/14	学術講演会	多様化したインスリン療法におけるBOTの位置づけ	東日本旅客鉄道株式会社JR東京総合病院 糖尿病・内分泌内科担当部長 山下 滋雄	院内	43	2
2011/8/4	地域連携パス情報交換会	第12回大腿骨頸部骨折		済生会松阪病院	34	24
2011/8/11	学術講演会	がん集学的治療学術講演会「緩和ケアに役立つ薬物療法ーがんは克服できるかー」	川崎医科大学 臨床腫瘍学教授 山口 佳之	院内	70	10
2011/8/25	学術講演会	新たなる心不全治療を目指して～オートセットCS(ASV)の可能性～	三重大学大学院医学系研究科検査医学 講師 土肥 薫	院内	37	3
2011/9/21	TOKAI漢方インターネットセミナー	「皮膚科疾患」～頻用処方を使い分け～	センブククリニック 院長 千福 貞博	院内	13	7
2011/9/27	松阪循環器プレミアムセミナー	なぜ循環器内科医がCOPDを語るのか？	三重大学大学院循環器内科客員准教授 大西内科ハートクリニック 院長 大西 勝也	院内	18	6
2011/10/13	学術講演会	がん薬物療法の副作用対策	名古屋大学医学部附属病院 化学療法部 准教授 安藤 雄一	院内	59	5
2011/11/10	松阪消化器病理研究会	第171回 特別講演会 胃癌食道癌の内視鏡診断と治療/大腸腫瘍性病変の内視鏡診断と治療		院内	30	13
2011/11/16	TOKAI漢方インターネットセミナー	(入門編)「呼吸器疾患」～頻用処方の使い分け～	センブククリニック 院長 千福 貞博	院内	3	
2011/11/27	市民公開講座	「糖尿病と動脈硬化を予防しよう」	松阪中央総合病院 循環器科、内科、栄養管理科、リハビリテーションセンター	松阪市民文化会館	270	270
2011/11/29	大腸癌化学療法セミナー IN 松阪	「Non-Optimally Resectableの大腸癌同時性肝転移に対する治療戦略」	聖マリアンナ医科大学横浜市西部病院 一般消化器外科部長 中野 浩	院内	33	2

開催年月日	講演会・検 討 会等名	研修内容	講師等	開催 場所	参加 者数	院外 者数
2011/12/8	地域連携パス 情報交換会	第13回大腿骨頸部骨折		院内	54	31
2012/2/9	学術講演会	終末期患者さんの心のケア	めぐみ在宅クリニック 院長 小澤 竹俊	院内	118	2
2012/2/23	学術講演会	がんと漢方	静仁会静内病院 院長 井齋 偉矢	院内	49	2
2012/3/21	TOKAI漢方イン ターネットセミナー	「整形外科疾患」～頻用処方を使い 分け～	センブククリニック 院長 千福 貞博	院内	3	
参加者合計					1,165	679

## 登録医総会 第8回 開催

平成24年3月15日(木) フレックスホテルにて  
特別講演

「タッピングタッチとホリスティック(統合的)ケアについて」

講師 臨床心理学者 ホリスティック心理教育研修所 中川 一郎氏

助手 三重県立看護大学 伊藤 薫先生



# 19.医療相談室

## 月刊報告

		経 済 問 題								退 院 援 助					心理・精神的援助			連 絡 調 整			受診・受療援助	福祉Sの紹介	そ の 他	在 宅 酸 素	計				
		貸 付	委 任 払	非 課 税	生 保	年 金	身 障	特 定 疾 患	全 般	そ の 他	在 宅	訪 看	日 生 用	施 設	戻 院 ・ 施 院	転 院	難 病	療 養 上	そ の 他	市 町 村						施 設	病 院	そ の 他	
依 頼 者	Dr	7	1	1	1	1	3	3	7	8	112	0	0	36	132	865	0	18	15	0	2	6	0	34	23	131	14	1,420	
	Ns	5	1	0	1	0	28	1	4	3	3	0	2	0	0	11	0	24	4	2	2	0	0	6	25	68	8	198	
	本人	78	17	1	2	3	1	4	5	8	4	0	1	1	0	2	0	16	3	0	0	0	0	4	5	21	0	176	
	家族	36	1	4	2	2	4	2	7	11	7	0	2	4	2	18	0	22	2	0	0	0	0	9	26	16	1	178	
	リハ	0	1	0	1	0	0	0	0	1	0	0	0	0	0	1	0	1	1	340	2	0	0	2	0	5	0	355	
	アンケート	0	0	1	0	0	0	0	0	0	1	0	0	0	0	0	0	0	0	0	0	0	0	0	0	0	0	0	2
	その他	3	0	0	1	3	5	2	0	8	0	2	0	1	7	6	0	4	0	2	112	58	0	5	3	21	22	265	
計	129	21	7	8	9	41	12	23	39	127	2	5	42	141	903	0	85	0	25	344	118	64	0	60	82	262	45	2,594	
療 科	内科	59	16	2	1	0	26	1	7	9	31	0	0	18	64	151	0	16	5	70	32	18	0	30	26	62	31	675	
	外科	42	5	1	1	2	0	0	5	2	1	0	1	1	0	21	0	27	3	24	7	0	0	1	7	32	1	184	
	整形外科	0	0	0	1	1	4	0	0	6	14	0	2	6	11	200	0	3	0	32	17	8	0	5	7	4	1	322	
	脳外科	0	0	0	0	0	1	0	1	2	22	0	0	3	19	225	0	4	1	5	5	4	0	2	7	7	1	309	
	胸部外科	3	0	0	0	2	4	0	1	1	0	0	0	0	2	6	0	2	0	6	1	1	0	1	5	5	2	42	
	神経内科	0	0	0	3	2	3	8	2	4	19	2	0	8	16	188	0	4	0	25	19	8	0	1	3	9	4	328	
	胃腸科	9	0	3	0	0	0	1	3	6	26	0	1	5	28	91	0	6	10	38	21	13	0	10	12	82	3	368	
	婦人科	3	0	1	2	0	0	0	0	5	0	0	0	0	0	4	0	4	0	24	0	0	0	0	0	7	0	50	
	皮膚科	1	0	0	0	0	0	0	0	0	0	0	0	0	0	0	0	0	0	0	0	1	0	0	2	1	0	5	
	耳鼻科	0	0	0	0	0	0	0	0	0	0	0	0	0	0	0	0	0	0	1	0	0	0	0	0	4	1	6	
	小児科	0	0	0	0	0	0	2	0	1	0	0	0	0	0	0	0	0	0	29	0	0	0	0	0	2	0	34	
	泌尿器科	10	0	0	0	0	0	0	3	1	14	0	0	1	1	14	0	10	5	9	10	0	0	5	8	35	1	127	
	眼科	0	0	0	0	0	2	0	0	0	0	0	0	0	0	0	0	0	0	10	0	0	0	0	1	0	0	13	
	精神科	0	0	0	0	1	0	0	0	0	0	0	1	0	0	0	0	5	1	21	0	2	0	1	0	3	0	35	
リハ科	0	0	0	0	1	0	0	0	0	0	0	0	0	0	0	0	0	0	1	1	0	0	0	0	1	0	4		
その他	2	0	0	0	0	1	0	1	2	0	0	0	0	0	3	0	4	0	49	5	9	0	4	4	8	0	92		
計	129	21	7	8	9	41	12	23	39	127	2	5	42	141	903	0	85	0	25	344	118	64	0	60	82	262	45	2,594	
患 者 の 年 齢	40未満	21	0	0	2	0	0	2	1	10	1	0	0	1	6	0	4	0	76	0	1	0	3	0	16	2	146		
	40代	9	0	1	1	2	2	1	2	2	1	0	0	1	0	14	0	20	3	27	2	3	0	6	2	4	0	103	
	50代	38	1	2	2	2	3	4	5	7	8	0	0	0	2	35	0	10	6	44	1	8	0	3	12	42	3	238	
	60代	56	5	1	2	5	15	3	9	13	20	1	3	5	7	118	0	21	6	83	7	6	0	14	20	90	7	517	
	70代	5	15	2	1	0	10	0	3	1	36	1	0	10	28	202	0	11	3	64	26	15	0	12	24	46	18	533	
	80以上	0	0	1	0	0	9	1	2	4	61	0	1	25	103	527	0	15	7	46	81	31	0	17	22	54	15	1,022	
	不明	0	0	0	0	0	2	1	1	2	0	0	1	1	0	1	0	4	0	4	1	0	0	5	2	10	0	35	
計	129	21	7	8	9	41	12	23	39	127	2	5	42	141	903	0	85	0	25	344	118	64	0	60	82	262	45	2,594	

寡動日数 245日

実人数 2594人

1日平均 31件

延人数 7607人

## 転院援助についての統計と考察

### 病院別

	4月	5月	6月	7月	8月	9月	10月	11月	12月	1月	2月	3月	合計
七栗サナトリウム	4	4	4	6	5	6	8	5	6	4	3	4	59
七栗サナトリウム緩和ケア	0	0	2	3	0	2	0	1	1	2	0	2	13
大西病院	3	1	0	4	2	1	1	1	2	2	3	0	20
大台厚生病院	1	4	1	1	0	2	3	1	2	0	0	0	15
若葉病院	0	3	0	1	0	1	2	2	1	0	0	0	10
県立一志病院	0	0	0	0	1	0	0	0	1	0	0	1	3
済生会明和病院	5	7	8	1	6	2	2	3	2	5	4	7	52
花の丘病院	8	6	10	8	9	7	6	6	8	8	7	7	90
榊原白鳳病院	5	2	2	1	5	2	3	3	0	2	2	4	31
榊原温泉病院	2	0	2	2	1	1	2	0	3	2	1	3	19
松阪厚生病院	0	2	0	2	1	3	0	1	1	1	4	2	17
松阪厚生病院緩和ケア	1	0	0	1	1	1	1	2	0	0	2	1	10
伊勢慶友病院	0	0	0	0	0	1	0	0	0	0	0	0	1
松阪市民病院緩和ケア	0	0	0	0	0	0	2	0	0	0	0	0	2
その他の病院等	8	5	2	2	4	4	2	5	5	4	10	9	60
在宅復帰援助	3	6	10	9	11	6	8	9	6	7	5	5	85
老人保健施設	10	8	12	11	5	10	8	11	16	10	12	12	125
合計	50	48	53	52	51	49	48	50	54	47	53	57	612

### 病棟別

	4月	5月	6月	7月	8月	9月	10月	11月	12月	1月	2月	3月	合計
7東	7	14	18	10	11	13	11	13	7	8	10	7	129
7西	2	1	2	5	2	2	6	2	3	5	3	3	36
6東	2	1	6	6	5	4	2	6	8	4	5	8	57
6西	5	4	0	0	2	0	2	2	1	2	1	2	21
5東	1	1	4	4	0	2	4	4	4	3	1	8	36
5西	12	10	7	7	11	9	13	8	9	8	5	9	108
4東	1	6	1	1	2	0	0	2	2	3	4	0	22
4西	12	9	14	12	17	12	9	11	18	13	20	17	164
3西	3	1	1	5	0	4	0	1	2	1	3	1	22
外来	整形	2	0	0	0	1	2	0	0	0	1	0	6
	神内	0	1	0	0	0	0	0	0	0	0	0	1
	透析	3	0	0	2	0	1	1	0	0	0	1	8
	その他	0	0	0	0	0	0	0	1	0	0	1	2
合計	50	48	53	52	51	49	48	50	54	47	53	57	612

### 科別（外来分を含む）

	4月	5月	6月	7月	8月	9月	10月	11月	12月	1月	2月	3月	合計
内科	15	10	17	15	8	15	10	13	13	11	14	11	152
外科	1	3	0	0	0	0	0	1	0	2	1	2	10
脳外科	10	10	12	9	17	10	9	8	13	8	16	13	135
神経内科	7	7	8	10	8	9	12	10	11	9	11	11	113
整形外科	15	15	8	10	13	11	12	11	10	10	6	10	131
胃腸科	2	2	7	5	5	2	2	3	5	4	4	9	50
胸部外科	0	0	0	0	0	0	0	0	1	1	1	0	3
泌尿器科	0	1	1	1	0	1	2	3	1	2	0	1	13
その他	0	0	0	2	0	1	1	1	0	0	0	0	5
合計	50	48	53	52	51	49	48	50	54	47	53	57	612

7東	内科・神経内科	7西	内科(血液内科)
6東	胃腸科・外科	6西	外科
5東	整形・泌尿器・皮膚科	5西	整形
4東	産婦人科・小児科・眼科	4西	脳外科・神経内科・耳鼻咽喉科
		3西	内科・胸部外科

## 居住地別

	4月	5月	6月	7月	8月	9月	10月	11月	12月	1月	2月	3月	合計
松阪市	35	33	32	39	31	32	31	31	29	33	28	35	389
多気郡明和町	3	2	4	2	4	2	2	3	7	2	4	3	38
多気町	4	6	7	3	3	1	5	6	4	1	5	6	51
大台町	3	1	8	2	2	2	4	3	2	3	4	3	37
伊勢市	0	2	1	0	2	1	1	1	0	0	2	0	10
度会郡大紀町	1	2	0	0	1	3	2	1	3	4	3	0	20
北牟婁郡紀北町	0	0	0	0	0	2	0	1	1	1	2	0	7
津市	2	1	0	4	5	4	2	1	4	2	2	6	33
その他の県内	2	1	1	2	3	1	1	3	4	1	2	3	24
県外	0	0	0	0	0	1	0	0	0	0	1	1	3
合計	50	48	53	52	51	49	48	50	54	47	53	57	612

## 20.医療安全管理室

### 発生部署レベル別集計

レベル／ 部署(部門)名	0-a)	0-b)	0-c)	1)	2)	3)	4)	5)	接遇上の問題	不明	その他	合計
医師部門	1				1	1		1		3		7
薬剤部	33	1		22	1					1		58
中央検査科		1		10							2	13
放射線科	1				1					1		3
リハビリセンター				6	4	3			1			14
栄養管理科	9	1		8					1		1	20
外来(救急外来・中央処置室他)	3			39	6				4		11	63
訪問看護											1	1
血液浄化センター				33								33
手術室	1	2		3	2						7	15
3階西病棟	4			101	16				2		2	125
4階東病棟	10	3		115	6				6		4	144
4階西病棟	3	2		92	14				3	2	2	118
5階東病棟	5	2		184	4	1					10	206
5階西病棟	6	3		113	4				1	2	4	133
6階東病棟	3	2		118	3						2	128
6階西病棟				159	11				1		4	175
7階東病棟	6	1		271	6	1					3	288
7階西病棟	4	3		200	16	2					4	229
事務部門									1	1	2	4
エポック	3			1	1						3	8
感染室											4	4
その他				3								3
合計	92	21		1478	96	8		1	20	10	66	1,792

## アクシデント・インシデント事例報告区分・原因・要因等一覧表

(区分/原因)

種 類	件数
<b>・オーダ・指示出し・情報伝達過程</b>	
指示出し、指示受け、情報伝達忘れ	14
指示出し、情報伝達遅延	
指示出し、情報伝達不十分	19
誤指示、情報伝達間違い	14
その他	6
<b>小計</b>	<b>53</b>
<b>・処方・与薬(点滴・注射・内服・外用他)</b>	
処方量間違い	29
過剰与薬	50
過少与薬	30
与薬時間・日付間違い	30
重複与薬	5
禁忌薬剤の組合せ	
投与速度速すぎ	43
投与速度遅すぎ	9
その他の投与速度ミス	9
患者間違い	20
薬剤間違い	37
単位間違い	6
投与方法間違い	14
無投薬	120
その他	98
<b>小計</b>	<b>500</b>
<b>・診察・手術・麻酔・出産・処置・その他の治療</b>	
患者取り違え	
部位取り違え	
医療材料取り違え	2
方法(手技)の誤り	9
未実施、忘れ	11
中止、延期	
日程、時間の誤り	3
順番の誤り	
不必要行為の実施	
消毒、清潔操作の誤り	1
患者体位の誤り	2
誤飲、誤嚥	
その他	21
<b>小計</b>	<b>49</b>
<b>・医療機器、用具等の使用・管理</b>	
条件設定間違い	6
設定忘れ、電源入れ忘れ	3
不適切使用	8
故障	
破損	1
医療用具(機器)の点検管理ミス	6
その他	2
<b>小計</b>	<b>26</b>
<b>・ドレーン・チューブ類の使用・管理</b>	
自己抜去	387
自然抜去	21
接続はずれ	13
未接続	
破損、切断	12
閉塞	6
点滴漏れ	6
その他	37
<b>小計</b>	<b>482</b>

種 類	件数
<b>・検査</b>	
患者取り違え	14
検査手技、判定技術の間違い	6
検体採取時のミス	30
検体取り違え	7
検体紛失	8
検体破損	1
データ取り違え	2
データ紛失	
計算、入力、転記間違い	4
その他	41
<b>小計</b>	<b>113</b>
<b>・療養上の世話、療養生活の場面</b>	
転倒	224
転落	157
衝突	
蒸散、蒸嘩	1
誤配膳	1
安静指示の不履行	14
その他	53
<b>小計</b>	<b>450</b>
<b>・給食、栄養</b>	
内容の間違い	9
量の間違い	4
中止の忘れ	2
延食の忘れ	2
異物混入	5
その他	24
<b>小計</b>	<b>46</b>
<b>・その他</b>	
その他	73
<b>小計</b>	<b>73</b>
<b>合計</b>	<b>1,792</b>

### (発生要因)

確認を怠った	511
観察を怠った	53
判断を誤った	66
知識が不足していた	32
技術・手技が未熟だった	16
報告忘れ・遅れ・間違いだった	15
寝不足・体調不良であった	1
慌てていた・他のことに気をとられていた	35
思い込んでいた	63
システムに問題があった	4
連携ができていなかった	35
記録などの不備	42
患者の外見・姓名が似ていた	
勤務が繁忙であった	3
環境に問題があった	4
医療機器の問題	1
施設・設備の問題	
教育・訓練に問題があった	2
説明不足であった	38
患者側の要因	840
その他	31
<b>合計</b>	<b>1,792</b>

## 21. DPC (MDC6桁) 別 件数・延日数

(件数上位20件)

	MDC6桁	疾患群名	退院月	1月	2月	3月	4月	5月	6月	7月	8月	9月	10月	11月	12月	合計	平均
				件数	延日数	件数	延日数	件数	延日数	件数	延日数	件数	延日数	件数	延日数		
1	40080	肺炎、急性気管支炎、急性細気管支炎	件数	63	48	51	46	75	50	44	54	38	55	73	67	664	55
			延日数	1,283	984	1,098	674	1,193	742	541	1,187	427	1,124	953	961	11,167	931
2	50050	狭心症、慢性虚血性心疾患	件数	36	35	45	52	43	55	47	35	47	52	51	51	549	46
			延日数	319	241	323	315	349	381	394	263	260	270	256	324	3,695	308
3	60100	小腸大腸の良性疾患(良性腫瘍を含む)	件数	35	16	29	25	18	25	18	26	27	22	34	27	302	25
			延日数	150	79	146	138	58	137	97	138	132	116	171	132	1,494	125
4	10060	脳梗塞	件数	24	20	31	24	21	27	26	20	11	27	21	28	280	23
			延日数	567	292	1,139	456	597	657	414	694	267	680	405	744	6,912	576
5	20110	白内障、水晶体の疾患	件数	21	12	13	16	13	23	16	21	21	19	17	16	208	17
			延日数	109	59	71	120	86	105	97	127	95	85	88	69	1,111	93
6	130030	非ホジキンリンパ腫	件数	8	8	6	13	19	22	27	23	21	20	10	15	192	16
			延日数	451	457	337	692	980	928	321	519	826	444	198	238	6,391	533
7	60020	胃の悪性腫瘍	件数	13	16	22	10	16	12	12	17	14	21	18	15	186	16
			延日数	197	307	324	162	377	163	213	206	243	290	415	232	3,129	261
8	110080	前立腺の悪性腫瘍	件数	14	19	14	18	11	9	17	10	13	19	18	14	176	15
			延日数	57	126	149	163	99	51	201	51	140	164	280	279	1,760	147
9	50130	心不全	件数	9	21	20	22	15	15	13	12	13	17	6	7	170	14
			延日数	163	424	493	494	268	500	182	225	298	248	93	123	3,511	293
10	150010	ウイルス性腸炎	件数	19	9	25	21	11	9	9	13	9	7	9	13	154	13
			延日数	89	49	110	77	56	46	96	61	49	54	28	58	773	64
11	60035	大腸(上行結腸からS状結腸)の悪性腫瘍	件数	9	13	14	12	10	12	9	14	14	7	14	19	147	12
			延日数	108	227	99	89	111	284	171	246	218	211	203	237	2,204	184
12	160800	股関節大腿近位骨折	件数	12	15	11	16	13	11	9	13	16	11	9	11	147	12
			延日数	663	634	450	666	646	431	438	530	564	546	369	532	6,469	539
13	110070	膀胱腫瘍	件数	6	8	13	12	7	10	13	20	14	12	15	11	141	12
			延日数	67	105	117	141	102	94	196	266	169	193	187	188	1,825	152
14	90010	乳房の悪性腫瘍	件数	9	10	11	16	7	11	9	12	14	7	10	18	134	11
			延日数	77	67	105	153	87	95	96	118	151	53	96	131	1,229	102
15	50180	静脈・リンパ管疾患	件数	5	10	9	11	9	9	10	13	14	10	16	15	131	11
			延日数	31	90	123	60	49	101	65	117	142	70	128	93	1,069	89
16	110121	上部尿路結石	件数	12	10	9	10	13	5	10	12	12	11	17	10	131	11
			延日数	161	51	35	173	54	16	40	60	56	56	98	88	888	74
17	110280	慢性腎炎症候群・慢性間質性腎炎・慢性腎不全	件数	11	4	11	8	7	8	7	13	11	20	14	11	125	10
			延日数	207	64	154	174	151	143	162	104	283	455	127	147	2,171	181
18	60160	鼠径ヘルニア	件数	11	9	15	1	11	10	14	9	10	14	3	8	115	10
			延日数	46	37	60	4	52	48	67	44	36	60	13	37	504	42
19	60040	直腸肛門(直腸・S状結腸から肛門)の悪性腫瘍	件数	8	9	9	10	8	11	8	9	7	9	12	9	109	9
			延日数	80	98	127	237	92	136	146	53	70	140	556	84	1,819	152
20	50070	頻脈性不整脈	件数	7	5	9	9	5	5	12	9	9	9	10	7	96	8
			延日数	44	31	54	63	28	45	76	68	69	105	62	72	717	60

## 附 1 : 所藏雜誌一覽

### 歐 文 編

#### A

Acta Cytologica 32(1988)–42(5) (1998).  
Acta Orthopaedica 76(2005)+  
Acta Orthopaedica Scandinavia  
40(1969) – 75(2004).  
Acat Orthopaedica Scandinavia Supple  
128(1969) – 144(1972).  
154(1974) – 314(2004).  
Acat Orthopaedica Supple  
315(2005)+  
American Heart Journal 109(1985) +  
American Journal of Cardiology 37(1976) +  
American Journal of Clinical Pathology  
67(1977) +  
American Journal of Diseases of Children  
129(1975) – 147(1993)  
American Journal of Gastroenterology 97(2002)+  
American Journal of Medicine  
59(3) (1975) +  
American Journal of Nephrology 2(1982) +  
American Journal of Neuroradiology  
20(1999) +  
American Journal of Obstetrics and Gynecology  
119(3) (1974) +  
American Journal of Ophthalmology  
79(1975) +  
American Journal of Psychiatry  
148(1991) +  
American Journal of Respiratory and Critical Care  
Medicine 149(1994) +  
American Journal of Roentgenology 122(1974) +  
American Journal of Surgery 127(6) (1973) +  
American Journal of Surgical Pathology 18(1994) +  
American Journal of Surgical Pathology  
Diagnostic Molecular Pathology 4(1995)–7(1999).  
Anesthesiology 45(3) (1976) +  
Annals of Internal Medicine 80(1974) +  
Annals of Neurology 37(1995) +  
Annals of Surgery 181(1975) +  
Annals of Thoracic Surgery 29(1980) +  
Archives of Dermatology 121(1985)+  
Archives of Disease in Childhood 70(1994) +  
Archives of Internal Medicine 137(1977)+  
Archives of Neurology 32(9)(1975)+  
Archives of Ophthalmology 112(1994)+  
Archives of Pediatrics & Adolescent Medicine  
148(1994)+

#### B

Baillier's Clinical Haematology 1(1987)–11(1998).  
Baillere's Best Practice & Research in Clinical  
Haematology 12(1999)–13(2000).  
Best Practice & Research Clinical Haematology  
14(2001)+  
BJU International 85(2000) +  
Blood 45(1975) +  
Bone Marrow Transplantation 15(1995) – 17(4) (1996).  
21(1998) +  
Brain: Journal of Neurology 117(1994) +  
British Heart Journal 36(1974) – 74(1995).  
British Journal of Haematology 77(1991) +  
British Journal of Radiology 47(559)(1977)+

#### C

Cancer (Journal of the American Cancer Society)  
34(1974)+  
Cancer Research 37(1977)–67(2007).  
Chest 115(1999)+  
Circulation 52(1975)+  
Clinical Cancer Research 1(1995)+  
Clinical Nephrology 25(1986)+  
Clinical Neurophysiology 110(1999)+  
Clinical Orthopaedics and Related Research.  
185(1984)–357(1998).

#### E

Electroencephalograph and Clinical Neurophysiology.  
78(1991)–109(1998).  
Epilepsia 35(1994)+  
European Heart Journal 20(1999)+  
European Journal of Haematology. 46(1991)+

#### G

Gastroenterology 66(1974)+

#### H

Head & Neck 10(1987)+  
Heart. 75(1996)+  
Hematology/Oncology Clinics of North America  
1(1987)+  
Hepatology 7(1987)+  
Human Pathology 25(1994)+

## J

JAMA 229(7)(1974)+  
Journal of the American Academy of Dermatology  
12(1985)+  
Journal of the American College of Cardiology  
5(1985)+  
Journal of the American College of Surgeons  
178(1994)+  
Journal of Bone and Joint Surgery (American vol. )  
52(5-8)(1970)+  
Journal of Bone and Joint Surgery (British vol. )  
53(1971)+  
Journal of Clinical Gastroenterology  
18(1994)+  
Journal of Clinical Oncology 12(1994)+  
Journal of Computer Assisted Tomography  
2(4,5)(1978)+  
Journal of Neurosurgery 26(1967)+  
Journal of the National Cancer Institute  
80(1988)–93(2001).  
Journal of Thoracic and Cardiovascular Surgery  
79(1980)+  
Journal of Orthopaedic Science 13(2008)+  
Journal of Pediatrics 83(1973)+  
Journal of Urology 109(1973)+

## K

Kidney International 7(2)(1975)+

## L

The Lancet 2(7884)(1974)+  
Laryngoscope 98(1988)+  
Liver Transplantation 10(2004)+

## N

nature Clinical Practice UROLOGY  
5(2008)–6(1–3)(2009).  
nature Reviews UROLOGY 6(4)(2009)+  
Nephron 20(1978)–107(2008).  
Neurology 25(1975) +  
Neuroradiology 27(1985) +  
Neurosurgery 12(1983) +  
New England Journal of Medicine 284(1971) +

## O

Ophthalmic Surgery and Lasers 8(1977)–33(2002).  
Ophthalmic surgery. LASERS & IMAGING 34(2003)+  
Orthopaedic Clinics of North America 5(3)(1974) +

## P

Progress of the American Thoracic Society. 1(2004)+  
Progress in Cardiovascular Diseases 20(1977) +

## S

Skull Base Surgery 4(1994) +  
Spine 20(1995) +  
Stroke 16(1985) +  
Surgery 57(1965) +  
Surgery, Gynecology and Obstetrics  
144(1977) – 177(1993).  
Surgical Clinics of North America 57(1977) +

## T

Thorax 30(5)(1975) +

## U

Urological Research. 8(1980)–35(2007).



## 和 文 編

### A

Advances in Aging and Health Research 1992+  
Annals of Thoracic and Cardiovascular Surgery  
1(1995)+

### B

Brain and Nerve 29(2007)+  
病院 38(1979)+  
病院図書館 20(2000)+  
病院図書室 8(1988)-19(1999).  
病理と臨床 1(1983)+

### C

地域医療 network 1(2008)+  
治療 71(1989)+  
Clinical Engineering 1(1990)+  
Coronary 2(1985)+16(4)(1999).

### E

EBM ジャーナル 1(2000)-9(2008).  
映像情報 medical 10(1978)+

### G

眼科 17(1975)+  
眼科臨床医報 67(1973)-95(2001).  
癌の臨床 25(1975)+  
外科 37(1975)+  
月刊地域医学 2(1988)+  
月刊ナーシング 27(2007)+  
月刊新医療 21(1994)+  
月刊薬事 17(4)(1975)+  
現代医療 22(4)(1990)+31(1999).

### H

ハートナーシング 10(1997)+  
皮膚科の臨床 15(1973)+  
泌尿器科外科 1(1988)+  
保健婦雑誌 40(12)(1984)-59(2003).  
保健師ジャーナル 60(2004)-62(2006).  
訪問看護と介護 1(1996)-11(2006).  
ホルモンと臨床 23(6)(1975)+  
ほすびたる らいぶらりあん 7(1982)+

### I

ICUとCCU 1(6)(1978)+  
医学図書館 28(1981)+

Informed Prescriber 11(1996)+  
Internal Medicine 31(10)(1992)+39(2000).  
Internathional Journal of Hematology 54(3)(1991)+  
胃と腸 8(6)(1973)+  
医薬ジャーナル 30(4)(1994)+

### J

Japanese Journal of Cancer Research  
82(1991)-91(2000).  
耳鼻咽喉科・頭頸部外科 44(1972)+  
腎と透析 1(1976)+  
腎と骨代謝 5(1992), 9(1996)+  
JOHNS 9(1993)+  
Journal of Clinical Rehabilitation 1(1992)+  
Journal of Integrated Medicine 4(4)(1994)+8(1998).  
助産婦雑誌 38(1984)-56(2002).  
助産雑誌 57(2003)-60(2006).  
循環器科 16(4)(1984)+

### K

化学療法の領域 3(1987)-20(2004).  
看護 32(7)(1980)-38, 43(1991)+  
看護学雑誌 44(1980)-45, 48(10)(1984)+  
看護技術 26(1980)+  
看護人材教育 4(2007)+  
看護管理 1(1991)+  
看護研究 40(2007)+  
看護教育 25(1984)+  
看護展望 32(2007)+  
緩和ケア 17(2007)+  
家族療法研究 14(1997)+  
クリニカルファーマシー 5(1986)+13(52)1997.  
形成外科 32(9)(1989)+  
血液・腫瘍科 4(1973)+  
血液・免疫・腫瘍 1(1996)-4(1999).  
呼吸 6(1987)+  
呼吸器ケア 5(2007)+  
呼吸と循環 22(11)(1974)+  
骨・関節・靭帯 6(1993)-20(2008).  
胸部外科 27(1974)+  
救急医学 5(1981)+  
救急・集中治療 14(2002)+

### L

LISN 83(1995)+104(2000).

### M

毎日ライフ 14(10)(1983). 15(3)(1984).  
麻酔 25(1976)+  
メディカル・テクノロジー 4(4)(1976)+  
MEDICINA 10(7)(1973)+  
MIE MEDHICAL JOURNAL 31(1981)+

## N

内科 24(1969)+  
NHKきょうの健康 64(1993)+  
Neurologia medico-chirurgica 26(1986)+40(2000).  
脳神経外科 19(1991)+  
日本臨床 31(7)(1973)+  
日本消化器外科学会雑誌 1(1969)-40(3)(2007).  
日本消化器病学会雑誌  
74(1,5,6)(1977)-85(1988). 91(7)(1994)+  
日本消化器内視鏡学会雑誌  
35(11, 12)(1993)-

小児内科 9(1977)+  
小児科 5(1974)+  
小児看護 14(1991)+  
小児科臨床 1(1997)+  
手術 32(1978)+  
週刊医学のあゆみ 96(3)(1976)+  
周産期医学 15(6)(1985)+

## Y

薬局 25(6)(1974)+

## P

ペインクリニック 1(1975)+

## R

理学情報ジャーナル 14(1980)+  
臨床病理 24(1976)+  
臨床栄養 46(1975)+  
臨床画像 8(1992)+  
臨床皮膚科 29(1975)+  
臨床泌尿器科 34(1980)+  
臨床放射線 24(1979)+  
臨床看護 8(1982)+  
臨床検査 21(1977)+  
臨床血液 32(7)(1991)+  
臨床免疫 7(1975)-45(2006).  
臨床免疫・アレルギー科 46(2006)+  
臨床脳波 27(1985)+  
臨床成人病 8(1978)-31(2001).  
臨床整形外科 19(1984)+  
臨床精神医学  
12(1)1983-19(6)1990, 20(1991)+  
臨床と微生物 20(1993)+  
臨床と薬物治療 11(1992)-23(2004).

## S

作業療法ジャーナル 23(1989)+  
最新医学 29(1974)-59(2004).  
産婦人科の実際 27(1978)+  
産婦人科治療 27(1973)+  
成人病と生活習慣病 32(2002)+  
精神医学 23(12)1981-33(1991)+  
精神療法 23(1997)+  
診断と治療 64(1976)+  
神経研究の進歩 33(1989)+  
神経内科 10(1979)+  
神経生理学 9(2)(1993)+15(1999).  
心臓 7(1975)+  
総合リハビリテーション 21(1993)+  
総合臨床 24(1975)+  
消化器外科 2(1979)+  
小児外科 2(1979)+

松阪中央総合病院年報 第30号  
(2011年)

---

平成26年10月発行

発行所 三重県厚生農業協同組合連合会  
松阪中央総合病院  
〒515-8566

三重県松阪市川井町字小望 102

電話 <0598> 21-5252 (代表)

FAX <0598> 21-9555 (代表)

印刷 (株)大成印刷 津市中央 8-26

---

編集者 雄谷 剛士 市川 泰崇  
西尾由美子 教来石信彦  
田川 勇人 廣部 智子  
井澤 智子