

Matsusaka Chuo General Hospital

松阪中央総合病院年報

2010

Vol.29

病院の理念

目次

三重県厚生連
松阪中央総合病院



病院の理念 ○

- ・ 患者様の人権を尊重し、信頼される医療を提供します。
- ・ 地域医療支援病院としての使命を果たし、
質の高い安全な医療の目指します実践をめざします。

基本方針 ○

- ・ 救急医療、福祉医療に積極的に取り組み、
地域住民に信頼される病院づくりを進める。
- ・ 健全経営基盤の確立と、経営の長期的な安定を図る。

私たちの行動目標 ○

- ・ 全職員が患者さまの窓口になります。
- ・ 患者さまにあたたかい気持ちで接します。
- ・ 患者さまの話を十分に聴きます。
- ・ わかりやすく、ていねいに説明します。

目次

○ 病院概要

○ 学術研究業績・研修記録

○ 病院統計

○ 付録

病院概要

沿 革	2
組 織 図	4
職 員 数	5
学会施設認定	6
主な病院行事	8
施 設・設 備	9
機器備品一覧	11

沿革

- 昭和36年 7月 厚生連中央病院開院（松阪市鎌田町 515）。
院長 波利井清一 病床数 212 床（一般病床 132、結核病床 80）
- 37年 6月 総合病院の承認を受け、厚生連中央総合病院に改称
- 38年 3月 293 床に増床（一般病床 215、結核病床 78）
- 45年 1月 新病棟増築により 343 床（一般病床 265、結核病床 78）となる
人工透析開始
- 49年 1月 竹内藤吉院長就任
- 51年 5月 管理棟完成。一般病床 50 床を増床し 393 床（一般病床 355、結核病床 38）
- 52年 1月 厚生省臨床研修指定病院に認可
- 52年 5月 小児科外来増改築
- 52年 6月 名称を松阪中央総合病院に変更
- 53年 4月 結核病床 38 を一般病床に、また ICU, CCU の増床 4 により一般病床 397 床
- 53年 7月 人工透析 24 床に増床
- 56年 3月 新病棟増築により一般病床 92 床増加し 489 床となる。人工透析 34 床
- 57年 5月 既設診療棟の増改築と CT スキャナ室を設置
- 59年 9月 岡林義弘院長就任
- 60年 1月 麻酔科新設
- 60年11月 医事コンピュータシステム導入
- 60年12月 医療用ライナック設置
- 62年 4月 神経内科新設、無菌室 2 室及び R I 室移設完成
- 平成 元年 7月 体外衝撃波尿路結石破碎装置（ESWL）設置
- 2年 7月 精神神経科新設、磁気共鳴断層診断装置（MRI）設置
- 7年 4月 幸治隆一院長就任
- 9年 4月 新病院開院（新築移転：松阪市川井町字小望 102）
一般病床 440 床、17 診療科、オーダーリングシステム導入
在宅介護支援センター開設。検診センター“エポック”開設
- 10年11月 訪問看護ステーション開設
- 12年 1月 日本医療機能評価機構による一般病院種別 B 合格
- 15年 8月 高速全身 MRI 装置設置（MRI 装置 2 台で稼動）
医薬分業開始
- 16年 3月 地域医療支援病院認定
- 17年 1月 日本医療機能評価機構による一般病院種別 Ver. 4 合格
地域がん診療連携拠点病院指定
- 17年 7月 松阪地区小児救急拠点病院として小児二次救急医療を担当
- 18年 6月 DPC 導入
- 18年10月 玉置久雄院長就任

- 19年 3月 外来化学療法センター完成
- 19年 4月 日本人間ドック学会 人間ドック健診施設機能評価認定
- 21年 3月 卒後臨床研修評価機構による臨床研修機能評価認定
- 21年 4月 放射線治療器（IMRT）を導入し、放射線治療科を開設
- 22年 1月 日本医療機能評価機構による一般病院 Ver.6 合格

組織図

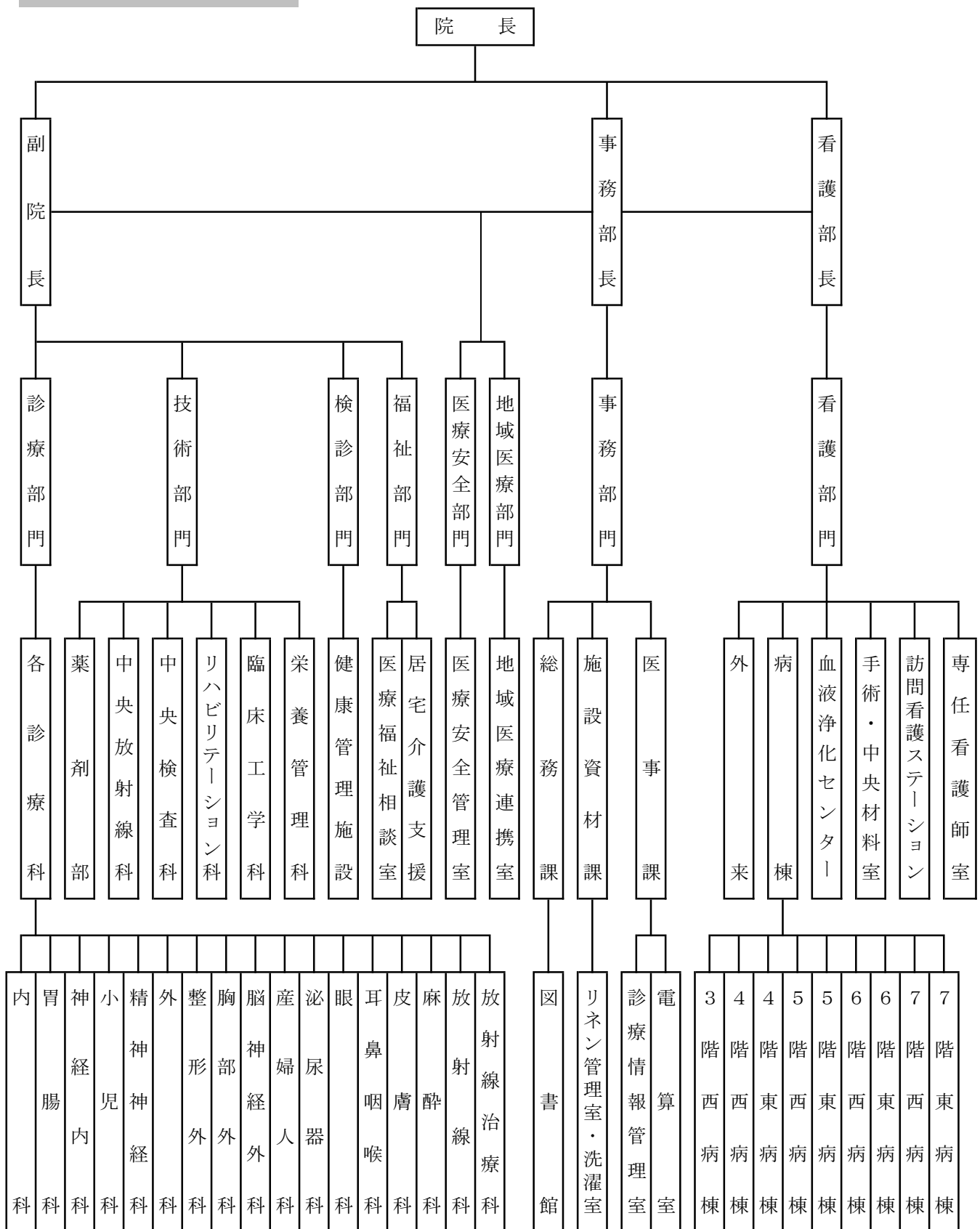

職 員 数

平成23年3月31日現在

職 種	科 部 署	人 員	職 種	科 部 署	人 員	
医 師	内 科	11	医 療 技 術 員	社 会 福 祉 士	3	
	胃 腸 科	4		精 神 保 健 福 祉 士	1	
	神 經 内 科	3		臨 床 心 理 士	1	
	小 児 科	7		視 能 訓 練 士	1	
	精 神 神 經 科	1		技 術 補 助 員		
	外 科	5		小 計	97	
	整 形 外 科	5		看 護 部 門	看 護 師	362
	脳 神 經 外 科	4			助 産 師	
	胸 部 外 科	4			保 健 師	4
	産 婦 人 科	4			准 看 護 師	10
	泌 尿 器 科	4	看 護 補 助 員		27	
	耳 鼻 咽 喉 科	2	小 計		403	
	眼 科	2	事 務 部		事 務 部 長	1
	皮 膚 科	0			事 務 次 長	2
	放 射 線 科	6			総 務 課	6
	麻 酔 科	5			施 設 資 材 課	4
	リハビリテーション科	1		医 事 課	28	
	臨 床 病 理 科	1		健 康 管 理 施 設	1	
	健 康 管 理 施 設	2		診 療 情 報 管 理 室	2	
	小 計	71		図 書 館	1	
研 修 医	1 年 次	4		医 療 安 全 管 理 室	2	
	2 年 次	0		地 域 医 療 連 携 室	3	
	3 年 次 以 降	8	小 計	50		
	小 計	12	そ の 他 技 術 員	電 気 技 師	0	
医 療 技 術 員	薬 剤 師	19		運 転 士	1	
	臨 床 検 査 技 師	25		調 理 師	2	
	診 療 放 射 線 技 師	17		電 話 交 換 手	2	
	管 理 栄 養 士	4	小 計	5		
	理 学 療 法 士	8	そ の 他	調 理 員	13	
	作 業 療 法 士	5		洗 濯 係 員	0	
	言 語 聴 覚 士	1		小 計	13	
	臨 床 工 学 技 士	12	合 計	651		

学会施設認定

内 科	日本内科学会認定医制度教育病院 日本血液学会認定血液研修施設 日本循環器学会認定循環器専門医研修施設 日本心血管インターベンション学会研修関連施設 日本臨床腫瘍学会認定研修施設 日本がん治療認定医機構認定研修施設
胃 腸 科	日本消化器病学会専門医制度認定施設 日本消化器内視鏡学会指導施設 日本肝臓学会認定施設
神 經 内 科	日本神経学会専門医制度教育施設
小 児 科	日本小児科学会専門医制度研修施設
精 神 神 經 科	日本精神神経学会専門医制度研修施設
外 科	日本外科学会専門医制度修練施設 日本消化器外科学会専門医修練施設 日本乳癌学会認定医・専門医制度関連施設
脳 神 經 外 科	日本脳神経外科学会専門医指定訓練施設 日本脳卒中学会専門医認定制度研修教育病院
胸 部 外 科	日本胸部外科学会認定医認定制度指定施設 日本呼吸器外科専門医認定機構関連施設 日本呼吸器外科学会指導医制度関連施設 三学会構成心臓血管外科専門医認定機構関連施設
整 形 外 科	日本整形外科学会専門医制度研修施設
産 婦 人 科	日本産婦人科学会専門医制度卒後研修指導施設 日本周産期・新生児医学会補完研修施設 婦人科悪性腫瘍化学療法研究機構登録参加認定施設
泌 尿 器 科	日本泌尿器科学会専門医教育施設 日本透析医学会認定医制度認定施設
耳 鼻 咽 喉 科	日本耳鼻咽喉科学会専門医研修施設
眼 科	日本眼科学会専門医制度研修施設
麻 酔 科	日本麻酔科学会研修施設麻酔指導病院 日本緩和医療学会認定研修施設

放射線科	日本医学放射線学会放射線科専門医修練機関 (放射線診断学、核医学) 日本核医学会専門医教育病院 日本放射線腫瘍学会認定協力施設 マンモグラフィ健診精度管理中央委員会認定 マンモグラフィ検診施設
放射線治療科	日本医学放射線学会放射線科専門医修練機関 (放射線治療学) 日本放射線腫瘍学会認定協力施設
リハビリテーション科	日本リハビリテーション医学会研修施設
救急科	日本プライマリ・ケア学会認定医研修施設 日本救急医学会救急科専門医指定施設
中央検査科	日本病理学会B認定病院 日本臨床検査医学会認定病院 日本臨床細胞学会認定施設 日本超音波医学会認定超音波専門医研修施設
栄養管理科	日本静脈経腸栄養学会NST稼働施設 日本病態栄養学会栄養管理・NST実施施設

主な病院行事

- 1月 4日 年賀式
- 2月 18日 登録医総会
- 3月 5日 職員健康診断（～6日・12日）
 - 16日 防火訓練
 - 18日 学術講演会
 - 23日 平成21年度臨床研修修了式
 - 28日 MMC臨床研修病院合同説明会（津市）
- 4月 1日 新規採用者オリエンテーション（～3日）
 - 16日 学術講演会（講師：大阪大学医学部附属病院 黒田暁生先生）
- 5月 16日 第13回松中OB親睦会
 - 17日 地元自治会との防災会議
 - 21日 学術講演会（講師：大阪赤十字病院 金澤旭宣先生）
 - 22日 地元自治会料理教室
- 6月 9日 がん予防講演会（熊野市）
 - 13日 東海四県農村医学会（学会長：玉置院長）
 - 26日 三重県厚生連臨床研修病院説明会（津市）
- 7月 23日 学術講演会（講師：富山大学大学院医学薬学研究部 小林 正先生）
 - 30日 1日看護体験
- 8月 11日 平成22年度永年勤続表彰式
 - 29日 MMC臨床研修病院合同面接会（津市）
- 9月 8日 防火訓練
 - 15日 平成21年度院内感染対策講習会
 - 17日 学術講演会（講師：岩手医科大学医学部 遠藤重厚先生）
 - 18日 コンプライアンス研修
 - 25日 ボランティア交流会
- 10月 4日 松阪市広域災害訓練
 - 21日 接遇研修会
 - 29日 学術講演会（講師：三重大学大学院医学系研究科 西川政勝先生）
- 11月 9日 医療監視（三重県）
- 12月 27日 地元自治会料理教室

施設・設備

名称	三重県厚生農業協同組合連合会 松阪中央総合病院
所在地	松阪市川井町字小望 102 (〒515-8566)
病床数	一般 440 床(ICU・CCU : 6 床、HC : 25 床、クリーンルーム : 2 床、準クリーンルーム : 4 床)
診療科	内科、循環器科、胃腸科、神経内科、精神神経科、外科、整形外科、脳神経外科、胸部外科、産婦人科、小児科、眼科、耳鼻咽喉科、泌尿器科、皮膚科、放射線科、放射線治療科、麻酔科、リハビリテーション科 (19 診療科)

● 建物の概要

敷地面積	46,652 m ²
病院本館	鉄筋鉄骨コンクリート造 地上 7 階、塔屋 2 階 建築面積 12,801 m ² 延床面積 29,418 m ²
附属棟	鉄骨造(エネルギー棟 2 階・車庫 1 階・キャノピー 1 階) 建築面積 1,415 m ² 延床面積 1,220 m ²

● 電気設備

受変電設備	吸引方式 1 回線受電 受電電圧 6.6KV 変圧器容量 4,750KVA
発電機設備	熱電併給のコ・ジェネレーション方式
発電機定格	3 相 3 線 6.6KV60HZ300KW × 3 台 エンジン ディーゼル 燃料 A 重油 別置地下タンク(20kl×2)
無停電電源装置	定格出力 : 75KVA 用途 : 医療用
電話交換設備	デジタル式電子交換機、中継台方式、局線 80/32 内線 872/628 一般電話機、多機能電話機、コードレス電話機
放送設備	非常・業務兼用 定格出力 1,440W 系統 40
ナースコール	通話方式 : ベッド単位方式同時通話、ハンディーナース
自動火災報知器	R 型 620 回線(防排煙、ガス漏れ等含む) 投薬表示、テレビ共聴(UHF、VHF、BS)、インターホン、液晶ビジョン

● 空気調和設備

主電源	プロパンガス焚冷温水発生機 4 台、コージェネ用冷房専用機 1 台 合計約 1,200 冷凍トン
主空調方式	空気調和機プラスファンコイルユニット
排煙設備	法的必要箇所に配置

自動制御設備	マイクロコンピューターによる温湿度等の自動制御及び発電、発電機、空調、給排水等の中央監視
換気設備	給気設備、排気設備

● 給排水衛生設備

井戸給水設備	全館井戸水供給 井戸 50 m ³ /H×2 本、沈砂受水槽 140 m ³ ×2 受水槽 57 m ³ ×2、高架水槽 23 m ³ ×2
給湯設備	プロパンガス焚ボイラーによる 800,000cal/H×2 台
R I 処理設備	分離接触抜気方式 5 人槽
排水設備	一般排水系、中和処理排水系、R I 排水系、自現機廃液回収系の 4 系統
消火設備	スプリンクラー設備(全館)
プロパンガス設備	プロパンタンク 15ton よりの供給
蒸気設備	ガス焚ボイラーによる蒸気供給 1,500kg/H×2 台
医療ガス設備	酸素、窒素、笑気、圧縮空気、合成空気装置、吸引設備

● 汚水処理設備

合併処理浄化槽 650 m³/日、4,001 人槽 BOD : 10PPM、CDD : 10PPM、SS : 10PPM

● エレベーター設備

常用 2 台、寝台用 2 台、配膳用 1 台、業務用 1 台、ダムウェーター1 台
(1 階～2 階間、検体搬送用)

● 特殊搬送設備

自走台車搬送設備	10 ステーション 1 系統
トレイ式垂直搬送設備	7 ステーション 1 系統

機器備品一覧

500万円以上

機器名称	メーカー	型式	台数
内視鏡テレビシステム	内視鏡テレビシステム	OTV-S7Pro他 一式	1
ジェット式超音波洗浄装置	大型ジェットウォッシャー超音波洗浄装置	MU5300他 一式	1
患者監視装置	生体情報モニター(14人用) 一式	DS7780W他 一式	1
患者監視装置	生体情報モニター(13人用) 一式	DS7780W他 一式	1

學術研究業績

研修記録

1. 学会・研究会演題発表数	13
2. 論文発表数	13
3. 学会発表抄録	14
4. 論文抄録	19
5. 学会・研修会参加記録	21

1. 学会・研究会演題発表数

科 別	2001	2002	2003	2004	2005	2006	2007	2008	2009	2010	計
内 科	9	7	10	11	3	4	22	23	1	2	92
循環器科									7	3	10
神経内科	5	3	2	4	2	5	1	4	5	4	35
胃腸科		4	7	9	10	5	3	3	2	3	46
小児科	2	1	3					1	1	2	10
外科	2	9	7	6	6	2	7	4	5	3	51
整形外科	3	1		1	1	5	3	1	4	3	22
胸部外科	4	1	1					1	1	7	15
脳神経外科			2					3	5	4	14
産婦人科											0
眼 科		1		1					1		3
耳鼻咽喉科		9	14								23
皮膚科		1									1
泌尿器科	10	11	12	10	1	6	2	2	1	2	57
精神神経科											0
放射線科			4	1	1	2		1	2		11
放射線治療科										3	3
麻 酔 科										2	2
リハビリテーション科	13	14	3	4	6	3	2				45
中央検査部	14	16	18	14	8	10	5	4		5	94
臨床病理部						16	3				19
薬剤部			6	10	6	5	3			3	33
健康管理部	1	1		2		3	2	1	1	4	15
リハビリテーションセンター				4		3	3	7	6	2	25
看護部	3	5	4	8		5		4		6	35
栄養管理部		1					1	6			8
血液浄化センター		1						1	1		3
C E 部		1									1
言語室	2				1						3
図書室											0
診療情報管理室											0
計	68	87	93	85	45	74	57	66	43	58	676

2. 論文発表数

科 別	2001	2002	2003	2004	2005	2006	2007	2008	2009	2010	計
内 科	3	2	1			1	1	4	4	1	17
循環器科									2	1	3
神経内科	1	1	1			2					5
胃腸科					2	3	1	1	2	1	10
小児科										1	1
外科	2				1						3
整形外科		1		1				1	3	2	8
胸部外科											0
脳神経外科								1			1
産婦人科		1									1
眼 科							2				2
耳鼻咽喉科	7	2	6								15
皮膚科											0
泌尿器科		1	1	1		1	1			2	7
精神神経科		1									1
放射線科			5	5	2	3					15
放射線治療科											0
麻 酔 科											0
リハビリテーション科						4					4
中央検査部	5	9	7	3	2	1	1	2		1	31
臨床病理部						3	1	2	1	1	8
薬剤部				2			1				3
健康管理部	1	1						2			4
リハビリテーションセンター	1	1			1						3
看護部							2	2	2		6
栄養管理室											0
血液浄化センター											0
図書室											0
計	20	20	21	12	8	18	10	15	14	10	148

3. 学会発表

● 内科

1. Streptococcus anginosus によるレミエール症候群の1例

坂口春奈

中森良樹, 水谷 実, 関根隆夫

第 212 回日本内科学会東海地方会 2010/10/9 名古屋

2. 鼻腔内 MSSA による Toxic Shock Syndrome (TSS) の1例

村上瑛子

森田浩史, 北野史浩, 水谷 実, 関根隆夫, 寺澤秀一

第 212 回日本内科学会東海地方会 2010/10/9 名古屋

● 循環器科

3. 浅大腿動脈の慢性期ステント内閉塞に対して血栓吸引術が有効であった一例

佐藤 圭

谷川高士、宮村有紀子、堀口昌秀、水谷英夫、幸治隆文
松岡宏治

第 51 回日本脈管学会総会 2010/10/14-16 旭川

4. 上室性頻拍による ICD の誤作動を繰り返したために房室結節アブレーションを施行したカテコールアミン誘発性多形性心室頻拍症の1例

松岡宏治

中森史朗、佐藤圭、宮村有紀子、水谷英夫、幸治隆文、
谷川高士、内田文也

第 25 回日本不整脈学会学術大会 2010/6/11-12

名古屋

5. 肺動静脈瘻コイル塞栓術後に悪化した心不全の一例

水谷英夫

第 135 回日本循環器学会東海地方会 2010/7/3

名古屋

● 神経内科

6. 間欠型一酸化炭素中毒の2例

伊藤 愛

牧 聡樹、大達清美、川田憲一

第 59 回日本農村医学会 2010/11/11-12 盛岡

7. ITP の経過中に広範な大脳・脳幹病変を呈した抗7α-リン4抗体陽性の1例

伊藤 愛

牧 聡樹、大達清美、川田憲一

第 128 回日本神経学会東海北陸地方会 2010/10/2

福井

8. 一過性に MRI で異常信号を呈した高血糖高浸透圧非外状態に伴う部分運動発作重積の一例

伊藤 愛

牧 聡樹、大達清美、川田憲一

第 126 回日本神経学会東海北陸地方会 2010/3/6

名古屋

9. アテローム血栓症におけるクロピドグレル低反応性に関する MgLORDD 試験；非塞栓性脳梗塞患者の解析

川田憲一

駒田文彦、富本秀和、滝和郎、伊藤正明、西川政勝

第 35 回日本脳卒中学会総会 2010/4/15-17 盛岡

● 胃腸科

10. 肝内胆管癌の1切除例

浦出伸治

藤原雅也、高山玲子、今井奈緒子、直田浩明、福留寿生、
小林一彦

JDDW 2010 横浜 2010/10/13-16 横浜

11. 膵頭部主膵管に嚢状拡張を呈した主膵管型 IPMC の1例

高山玲子

直田浩明、今井奈緒子、藤原雅也、金子昌史、浦出伸

治, 玉置久雄, 三田孝行, 岩田真, 加藤憲治, 小林基之, 松田明俊, 松井俊樹, 福留寿生, 小林一彦
第 39 回肝胆膵治療研究会 2010/8/22 名古屋

12. 総胆管結石、胆管炎、急性膵炎を契機に発見し得た膵胆管合流異常、総胆管嚢腫の 1 切除例

藤原雅也

直田浩明、高山玲子、浦出伸治、金子昌史、今井奈緒子、福留寿生、小林一彦

第 79 回日本消化器内視鏡学会総会 2010/5/13-15
東京

● 小児科

13. 肺炎球菌性髄膜炎を発症した 23 価ワクチン接種歴のある無脾症候群の 6 歳男児例

宮城千晴

三谷義英、大橋啓之、岩本彰太郎、駒田美弘、中野貴司、神谷齊

第 113 回日本小児科学会学術集会 2010/4/23-25
盛岡

14. 細菌性髄膜炎を 3 回繰り返した頭蓋底髄膜脳瘤の 1 男児例

大橋浩

春木祐司、宮崎千晴、鎌田尚樹、池山夕起子、神谷敏也、谷本康夫、市川泰崇、今西義宜、小林三希子

第 113 回日本小児科学会学術集会 2010/4/23-25
盛岡

● 外科

15. 多量の出血を来した胃脂肪腫の 1 例

春木祐司

玉置久雄、三田孝行、岩田真、加藤憲治、高橋直樹、松井俊樹、石原明徳、福留寿生

第 28 回埼玉県外科集談会 2010/11/27 さいたま

16. 小腸脂肪腫による成人腸重積の 1 例

松井俊樹

玉置久雄、三田孝行、岩田真、加藤憲治、松田明敏

第 72 回日本臨床外科学会総会 2010/11/21-23 横浜

17. 大量下血をきたし緊急手術を施行した潰瘍性大腸炎の一例

松井俊樹

玉置久雄、三田孝行、岩田真、加藤憲治、小林基之、松田明敏、石原明徳

第 33 回愛知臨床外科学会 2010/2/11 名古屋

● 整形外科

18. 高脂血症を合併した腰椎硬膜外脂肪腫症の 1 例

岩田栄一郎

飯田仁、荻田恭也、福井直人、鍛冶大祐、田中康仁

第 114 回中部整形外科災害外科学会・学術集会

2010/4/9-10 名古屋

19. 治療が遅れ麻痺を呈した頸椎化膿性脊椎炎の 1 例

鈴木大介

飯田仁、岩田栄一郎、荻田恭也、福井直人、鍛冶大祐

「中部日本整形外科災害外科学会雑誌」

53(1):207-208, 2010

20. 高エネルギー外傷における大腿骨骨幹部・頸部骨折の合併例

鍛冶大祐

荻田恭也、福井直人、飯田仁、岩田栄一郎、倉知彦

第 48 回東海整形外科外傷研究会学術集会 2010/3/20

名古屋

● 胸部外科

21. 胸部大動脈疾患術後の左反回神経麻痺患者における早期経口摂取開始を目的とした嚥下造影による評価の有用性

駒田拓也

庄村心、草川均、片山芳彦、新保秀人

第 63 回日本胸部外科学会定期学術集会 2010/10/24-27

大阪

22. 末梢側外腸骨-総大腿動脈領域の閉塞性動脈硬化症に対する外科治療

草川均

庄村心、駒田拓也、片山芳彦

第38回日本血管外科学会学術総会 2010/5/20-22
さいたま

23. 多彩な膝窩動脈瘤の3例

草川 均

第51回日本脈管学会総会 2010/10/14-16 旭川

24. SEPS を始めて一三重県での SEPS の幕開け

草川 均

庄村 心、駒田拓也、片山芳彦、春田直樹

第9回内視鏡下静脈疾患治療研究会 2010/10/17 横浜

25. 中止できない抗凝固療法中の重症両下肢静脈瘤に対する治療経験

草川 均

駒田拓也、片山芳彦

第30回日本静脈学会総会 2010/6/17-18 宮崎

26. 中止できない抗凝固療法中の重症両下肢静脈瘤に対する治療経験

草川均

駒田 拓也、片山 芳彦

第30回日本静脈学会総会 2010/6/17-18 宮崎

27. 中止できない抗凝固療法中の重症両下肢静脈瘤に対する治療経験

草川均

駒田拓也、片山芳彦

第30回日本静脈学会総会 2010/6/17-18 宮崎

● 脳神経外科

28. TBI 患者における摂食嚥下障害の検討

山中 学

太田喜久夫、尾関保則、青木佑介、田中一彦

第2回日本ニューロリハビリテーション学会 2010/2/12 名古屋

29. 救急外来での初期診療に難渋したくも膜下出血症例の検討

星野 有

第59回日本農村医学会学術総会 2010/11/11-12 盛岡

30. 軽微な出血で発症した海綿状血管腫合併の小脳虫部脳静脈性血管腫の1例

星野 有

第12回日本救急医学会中部地方会 2010/11/7 長久手

31. 抗凝固療法中に合併した頭蓋内出血性疾患の緊急手術における血液凝固第Ⅸ因子製剤の有用性

星野 有

第38回日本救急医学会総会 2010/10/9-11 東京

● 泌尿器科

32. 当院における筋層非浸潤性膀胱癌に対する Second TURBT の検討

伊丹祥隆

山本広明、雄谷剛士、丸山良夫

第60回日本泌尿器学会中部総会 2010/11/30-12/2

名古屋

33. 分子標的薬治療後、転移性肺腫瘍切除により完全寛解が得られた腎細胞癌の1例

雄谷剛士

山本広明、桑田真臣、丸山良夫、麦谷莊一、大園誠一郎

第98回日本泌尿器科学会総会 2010/4/27-30 盛岡

● 放射線治療科

34. 当院における肺癌に対する定位放射線治療の経験

野本由人

落合 悟、姫子松博洋、豊田友美、大幡里奈、井上友喜

第48回東海四県農村医学会 2010/6/13 四日市

35. 当院における肺癌に対する定位放射線治療の経験

野本由人、

落合悟、姫子松博洋、豊田友美、大幡里奈、井上友喜

第48回東海四県農村医学会 2010/6/13 四日市

36. ペースメーカー装着中のⅠ期肺癌患者に対して安全に定位放射線治療を施行し得た1例

落合 悟

野本 由人

日本放射線腫瘍学会第23回学術大会 2010/11/18-20

東京

● 麻酔科

37. 肩髓板手術におけるジクロフェナクナトリウム坐剤術前投与の術後鎮痛に及ぼす影響

西村 佳津

川喜田 美穂子、太田 志摩、堀口 良二

日本麻酔科学会第57回学術集会 2010/6/3-5 福岡

38. 小児上肢手術における末梢神経ブロック 132 例の経験

西村佳津

川喜田美穂子

日本麻酔科学会第30回大会 2010/11/4-6 徳島

● 中央検査科

39. 乳腺神経内分泌癌 11 例の細胞学的検討

河合 美穂

上森 昭、水谷 伊津子、石原 明德

第7回日本乳癌学会中部地方会 2010/9/4 名古屋

40. 若年層乳癌におけるマンモグラフィと超音波検査法併用の意義

高倉留美

中西繁夫、上阪弘矛、上森昭、岩田真、石原明德

第32回三重医学検査学会 2010/2/28 津

41. 診断が困難であったアポクリン癌の一例

水谷伊津子

河合美穂、上森 昭、石原明德

第51回日本臨床細胞学会総会 2010/5/30 横浜

42. 症例解説～過誤腫・糖尿病性乳腺症・悪性リンパ腫～

中西繁夫

JSS 中部第12回地方会 2010/3/7 名古屋

43. 乳腺原発 Neuroendocrine carcinoma における超音波像の検討

中西繁夫

上阪浩矛、高倉留美、石原明德、岩田 真

第7回日本乳癌学会中部地方会 2010/9/4 名古屋

● 薬剤部

44. 大腸がん術後補助化学療法後の経口フッ化ピリミジン系薬剤追加投与の有用性について

谷口賢二

中嶋里佳、下井則幸、福永浩也

第20回日本医療薬学会年会 2010/11/14 千葉

45. 大腸がん術後補助化学療法後の経口フッ化ピリミジン系薬剤追加投与の有用性について

谷口賢二

中嶋里佳、下井則幸、福永浩也

第20回日本医療薬学会年会 2010/11/14 千葉

46. 注射用スパクマナトリウム・アピシナナトリウム後発医薬品の使用評価

中嶋里佳

谷口賢二、福永浩也

第41回全国厚生連病院薬剤長会議学術総会 2010/10/9 東京

● 健康管理部

47. 人間ドックにおける、血圧正常・PWV 高値例の検討

瀧川 喜一

第51回 日本人間ドック学会学術大会 2010/8/26-27

旭川

48. 人間ドックにおける、血圧正常・PWV 高値例の検討

瀧川喜一

第51回日本人間ドック学会学術大会 2010/8/26-27

旭川

49. 特定保健指導の効果に関する検討—1年後の健診結果より—

平谷 恵

中村繁美 中西早百合 木平悦子

第59回 日本農村医学会 2010/11/11-12 盛岡

50. 特定保健指導の効果に関する検討—1年後の健診結果より—

平谷恵

中村繁美、中西早百合、木平悦子

第59回日本農村医学会学術総会 2010/11/11-12
いわて

● リハビリテーションセンター

51. チーム連携が早期退院に繋がった一症例 ～大動脈解離術後嚥下障害を呈した患者を通して～

青木佑介

尾関保則、太田喜久夫

第16回日本摂食・嚥下リハビリテーション学会学術集会
2010/9/3-4 新潟

52. 当院におけるがん患者に対する作業療法のかかわり

田中一彦

第44回日本作業療法学会 2010/6/11-13 仙台

● 救急科

53. 当院救急外来に搬送された脱力、構音障害で発症したアルコール性ケトアシドーシスの1例

玉井康将

浦出伸治、鈴木圭、星野有、小林一彦

第59回日本農村医学会学術総会 2010/11/11-12
いわて

● 看護部

54. 小児の吸入療法についての実態調査

山口和子

村林香澄 杉本典子 上岡美津穂 山北かおり

第41回日本看護学会 小児看護 2010/11/5-6 津

55. 新人看護職員に対するスタッフの意識変化～スタッフがロールプレイを体験して～

山本祐子

西尾紀之子、村田悦子、上嶋美砂、中目悦子

第48回東海四県農村医学会 2010/6/13 四日市

56. 患者との死別体験から考える看護師の思い

松井敦子

中村香乃美 堀出光穂 小林悦子 中村法子

第41回日本看護学会 看護総合 2010/7/16-17 山口

57. 大量化学療法を受ける患者の嘔気・嘔吐に対する呼吸法の効果

石丸 祐衣

的場 満寿美 中村 真弓 高橋 五月

第41回日本看護学会 成人看護Ⅱ 2010/8/31 福岡

58. 二次救急病院における救急外来看護師の家族看護に対する意識～生命の危機を連想する意識障害患者家族への関わりについて～

倉田千晶

小倉美鈴 千葉奈央 御辺益代 山川友里 西村聖子

第41回日本看護学会 成人看護Ⅰ 2010/10/6 別府

59. 夜間、病棟内で発生する音環境に対する認識について～患者と看護師の認識のズレを考える～

北村 圭

櫛谷 知美

第31回三重県看護研究発表会 2010/12/10 津

4. 論文発表

● 内科

1. 同種末梢血幹細胞移植後長期間無再発生存中のアグレッグ NK 細胞白血病

伊野和子

榊屋正浩、中森良樹、鈴木圭、水谷実、関根隆夫、山口素子、中瀬一則、海田勝仁、小川啓恭、片山直之

「臨床血液」51(4):258-263, 2010

● 循環器科

2. Unique myocardial fibrosis pattern by late gadolinium enhanced magnetic resonance imaging in a patient with isolated noncompaction of the ventricular myocardium.

Kurita T

Matsuoka K, Hoshida K, Nakamori S, Ichikawa Y, Tanigawa T, Onishi K, Nakamura T, Sakuma H, Ito M

「Circulation Journal」74(2):381-382, 2010

● 胃腸科

3. 通常型膵管癌との鑑別を要した膵 I PMC の 1 例

高山玲子

直田浩明、今井奈緒子、藤原雅也、金子昌史、浦出伸治、玉置久雄、三田孝行、岩田 真、小林基之、松田明敏、松井俊樹、福留寿生、小林一彦

「肝胆膵画像」12(5):642-647, 2010

● 脳神経外科

4. 高脂肪食摂取後に低血糖発作をきたしたアルコール性ケトアシドーシスの 1 例

鈴木圭

玉井康将、浦出伸治、伊野和子、菅原由美子、片山直之、星野有

「日本救急医学会雑誌」21(9):792-798, 2010

● 整形外科

5. Painful neck on rotation: diagnostic significance for crowned dens syndrome.

Akira Taniguchi

Kyoya Ogita, Tomohiro Murata, Shigeki Kuzuhara, Hidekazu Tomimoto

「J Neuro」257(1):132-135, 2010

6. 高脂血症を合併した腰椎硬膜外脂肪腫症の 1 例

岩田栄一郎

飯田 仁、萩田恭也、福井直人、鍛冶大祐、田中康仁

「中部日本整形外科災害外科学会雑誌」53:1187-1188, 2010

● 小児科

7. Phosphoinositide 3-kinase induced activation and cytoskeletal translocation of protein kinase CK2 in protease activated receptor 1-stimulated platelets.

Nakanishi K

Toyoda H, Tanaka S, Yamamoto H, Komada Y, Gabazza EC, Hayashi T, Suzuki K, Ido M.

「Thrombosis research」126(6):511-6, 2010

● 中央検査科

8. Clinical significance of ultrasonographic imaging of the common hepatic arterial lymph node (No. 8 LN) in chronic liver diseases

Shigeo Nakanishi

Katsuya Shiraki, Kazushi Sugimoto, Masahiko Tameda, Kouji Yamamoto, Chiaki Masuda, Makoto Iwata, Mutsumi Koyama

「Molecular Medicine Reports」 3(4):679-683, 2010

● 泌尿器科

9. Transperineal microwave needle ablation of the prostate in the canine prostatic hyperplasia model and patients with benign prostatic enlargement

Takeshi Otani

Kiyohide Fujimoto, Masato Yoshii, Yoriaki Kagebayashi, Nobumichi Tanaka, Akihito Hirayama, Yoshihiko Hirao

「Japanese Journal of Endourology and ESWL」
23(1):138-145, 2010

10. 高位精巣摘除術後に続発した Toxic shock syndrome の1例

山田篤

雄谷剛士、吉川元清、松本吉弘、山本広明、丸山良夫

「泌尿器科紀要」 56(0):177-179, 2010

● 臨床病理部

11. 乳腺細胞診の見かた

石原明德

上森 昭

「日本臨床細胞学会大分県支部会誌」 20: 12-18, 2010

5. 学会・研修会参加記録

1. 医師部門

開催日	学会・研修会名	開催地	参加人数	備考
1月14～15日	コミュニケーション技術研修会	大阪	1	
1月16～17日	P E C E 指導者フォーラム	東京	1	
1月16～17日	平成21年度日本皮膚科学会研修講習会	東京	1	
1月20～22日	第22回日本整形外科学会専門医試験	東京	1	
1月22日	高次脳機能障害者の地域生活支援の推進に関する研究	名古屋	1	
1月24日	第20回日本消化器内視鏡学会	名古屋	1	
1月28～30日	C C T 2010年	神戸	1	
2月6日	第26回日本リハ医学会中部・東海地方会幹事会研修会	名古屋	1	
2月13日	日本消化器外科学会教育集会	大阪	2	
2月12～14日	第5回日本P C Iフェローコース	神奈川	1	
2月13～14日	第7回F N A - C L U B J a P a n	東京	1	
2月13～14日	t h e l s t k - v i c l i v e d e m o n s t r a t i o n	大阪	1	
2月14日	第248回日本小児科学会東海地方会	津	1	
2月16～17日	第40回日本心臓血管外科学会学術総会	神戸	3	
2月19～20日	第32回日本造血細胞移植学会	静岡	1	
2月20日	第210回日本内科学会東海地方会	名古屋	1	
2月26日	平成21年度高次脳機能障害支援普及事業協議会	東京	1	
2月26～27日	G e n e r a l T h o r a c i c S u r g i c a l	東京	1	
2月26日	第49回三重冠疾患談話会	津	1	
2月26～28日	臨床研修指導医講習会	豊橋	1	
3月2～3日	東京医科大学消化器内科実習・研修	東京	1	
3月5～7日	日本循環器学会学術集会	京都	1	
3月6日	病院経営セミナー	大阪	4	
3月6日	第21回腰痛シンポジウム講演	東京	1	
3月7日	平成21年度日本神経学会東海北陸地区生涯教育講演会	名古屋	1	
3月13日	第77回東海heartconference	名古屋	2	
3月13日	第31回マンモグラフィ読影試験受験	名古屋	1	
3月13日	第17回三重細菌感染症研究会	津	1	
3月13日	第34回近畿川崎病院研究会	大阪	1	
3月13日	第11回愛知小児アレルギー研究会	名古屋	1	
3月13～14日	眼科診療アップデートセミナー	京都	1	
3月14日	第126回東海産科婦人科学会	岐阜	1	
3月19日	第8回日本臨床腫瘍学会学術集会	東京	1	
3月19～20日	第17回東海ライブ研究会	愛知	1	
3月20日	日本救急医学会専門医認定医セミナー	大阪	1	
3月27日	第102回東海小児循環器談話会	津	1	
4月8日	第110回日本外科学会定期学術集会	名古屋	5	
4月8～10日	第114回中部日本整形外科災害外科学会	名古屋	1	発表
4月9日	第69回日本医学放射線学会総会	神奈川	4	
4月9日	第107回日本内科学会総会	東京	4	
4月9～11日	A H A コアインストラクター・A C L S コース参加	東京	1	
4月15～17日	第35回日本脳卒中学会総会	岩手	1	発表
4月16～18日	K C J L 2010	神戸	1	
4月18日	第109回日本皮膚科学会総会	大阪	1	
4月21～25日	第39回日本脊椎脊髄病学会	高知	1	
4月21～24日	第3回日本下肢救済・足病学会	東京	1	
4月22～25日	第62回日本産科婦人科学会	東京	1	
4月23～25日	第113回日本小児科学会学術集会	岩手	2	発表
4月25日	第279回東海外科学会	名古屋	1	
4月26～27日	第98回日本泌尿器科学会	岩手	3	発表
4月27～28日	第99回日本病理学会総会	東京	1	

開催日	学会・研修会名	開催地	参加人数	備考
4月29日	第29回 I S L S 中部豊田厚生病院コース	愛知	1	講師
5月6～7日	第30回日本脳神経外科コンgres総会	横浜	3	
5月7日	第23回東海北陸地方会	岐阜	1	
5月8日	第21回日本ペインクリニック学会	名古屋	2	
5月8～9日	第106回日本核医学学会	東京	1	
5月12～15日	第27回日本呼吸器外科学会	仙台	3	発表
5月12～15日	第79回日本消化器内視鏡学会	東京	4	発表
5月19～22日	第38回日本血管外科学会	埼玉	1	発表
5月21日	第39回日本 I V R 学会	東京	2	
5月21～22日	第106回日本精神神経学会	広島	1	
5月21～22日	第47回リハビリテーション医学会	鹿児島	2	発表
5月21～22日	第51回日本神経学会	東京	2	
5月28～30日	第83回日本整形外科学会	東京	4	
5月28～30日	第24回日本小児救急医学会	京都	1	
5月29日	第7回MMC脳神経セミナー	津	1	
5月29～31日	第51回日本臨床細胞学会	横浜	1	発表
5月31日	日本超音波医学会第83回学術	京都	1	
6月1日	第6回東海呼吸器外科懇談会	名古屋	1	
6月2～5日	第57回日本麻酔学会	福岡	3	発表
6月4日	第12回三重大阪脊椎脊髄外科シンポジウム	津	1	
6月6日	第32回三重大学小児科教室学会	鳥羽	1	
6月9～11日	第25回日本脊髄外科学会	名古屋	1	
6月10～12日	日本不整脈学会	名古屋	1	発表
6月17～18日	第30回日本静脈学会	宮崎	2	発表
6月18日	第53回日本腎臓学会	神戸	2	
6月18～19日	第50回日本リンパ網内系学会	新潟	1	
6月18～19日	三重内視鏡外科アドバンス& S I L S セミナー	静岡	3	
6月19日	第55回日本透析医学会	神戸	3	
6月19～20日	日本 I V R 学会第29回中部地方会	石川	1	発表
6月23～25日	第18回日本乳癌学会	北海道	1	
6月25～27日	第15回北海道 E U S セミナー	北海道	3	
6月26.27	第97回日本呼吸器学会	名古屋	1	
6月26日	2010年日本脈管学会認定脈管専門試験	東京	1	
6月26～27日	T N T 三重研修会	津	1	
7月2～3日	第44回日本ペインクリニック学会	京都	2	
7月2～3日	第36回日本骨折治療学会	千葉	1	
7月3日	第135回日本循環器学会東海地方会	名古屋	2	発表
7月3日	第10回三重 I S L S コース	伊勢	1	
7月4～7日	第21回放射線科認定医試験	東京	2	
7月8～10日	J A T E C . J P T E C インストラクターコース	東京	1	
7月9～10日	第13回 N S T 医師教育セミナー	横浜	2	
7月9～11日	第3回研修医血液学セミナー	滋賀	1	
7月10日	I V R 学会& M S G 研合同セッション	大阪	1	
7月11日	第6回循環器専門医を志す研修医セミナー	大阪	1	
7月13～15日	第65回日本消化器外科学会	山口	1	
7月15～17日	T O P I C 2010	東京	2	
7月24日	J P T E C プロバイダーコース	四日市	1	
7月24日	学術講演会	東京	1	
7月29～31日	第15回日本冠動脈外科学会	大阪	1	
7月30～31日	第19回日本定位放射線治療学会	滋賀	1	
7月31日	第43回認定医制度教育病院連絡会議	東京	1	
8月1日	第54回三重 A C L S	津	1	
8月1日	第31回 I S L S 中部コース指導	名古屋	1	
8月4～8日	第29回新潟手の外科セミナー	新潟	1	
8月5～7日	第17回日本遺伝子診療学会	津	1	

開催日	学会・研修会名	開催地	参加人数	備考
8月6～7日	第9回全国厚生連病院長会研修会	東京	1	
8月7日	第46回産婦人科サマースクール	長野	1	
8月19～20日	第22回高遠.分子細胞生物学シンポジウム	長野	1	
8月20～22日	第8回日本整形外科学会認定脊椎脊髄病医研修会	東京	2	
8月21～22日	第46回中部日本小児科学会	石川	1	発表
8月21～24日	第2回BKclub研究会	仙台	2	
8月26～27日	第54回JapanEndovascularSymposium	東京	1	
8月31日	第23回日本高精度放射線外部照射研究会	滋賀	1	
9月2～4日	第16回日本摂食.嚥下リハビリテーション学会	新潟	1	
9月4～5日	第11回RFA談話会	岡山	1	
9月10～11日	第57回日本臨床検査医学会	東京	1	
9月11～12日	第33回整形外科エコーセミナー	横浜	1	
9月12日	第127回東海産科婦人科学会	名古屋	1	
9月16～17日	第75回日本泌尿器学会	栃木	1	
9月18～20日	第46回日本医学放射線学会	横浜	2	
9月19～20日	平成22年度日本骨折治療学会研修会	東京	1	
9月24～25日	第23回日本サイコオンコロジー学会	名古屋	1	
9月24～26日	第72回日本血液学会	横浜	4	
10月1～4日	第5回北海道胆膵内視鏡治療ライブセミナー	北海道	1	
10月1～2日	第3回厚生連病院研修医全国大会	愛知	3	
10月1～3日	第15回日本脳腫瘍外科学会	大阪	1	
10月2～3日	第128回日本神経学会東海北陸地方会	福井	2	発表
10月3～5日	臨床研修プログラム責任者養成講習会	神戸	1	
10月5日	ペインクリニック一般臨床研修	鈴鹿	1	
10月7～9日	日本心不全学会	東京	1	
10月7～9日	第27回日本心電学学術集会	大分	1	
10月8～11日	第38回日本救急医学会総会	東京	1	発表
10月9日	日本内科学会	名古屋	1	発表
10月9～10日	日本心臓血管麻酔学会第15回	東京	1	
10月12日	ペインクリニック一般臨床研修	鈴鹿	1	
10月13日	第52回日本消化器病学会	横浜	1	
10月13～16日	第51回日本脈管学会総会	北海道	2	発表
10月15～16日	第18回JDDW	横浜	5	発表
10月15～16日	第5回てんかん学研修セミナー	岡山	1	
10月17～18日	第9回内視鏡下静脈疾患治療研究会	横浜	1	発表
10月18～20日	第23回日本内視鏡外科学会	横浜	1	
10月19日	ペインクリニック一般臨床研修	鈴鹿	1	
10月19～20日	第21回認定医認定試験	東京	1	
10月20～22日	第22回カテーテル.アブレーション研究会	東京	1	
10月22日	第24回日本Endourology.ESWL学会	京都	1	
10月22～23日	日本精神分析学会第56回	東京	1	
10月22～23日	第24回日本心血管インターベンション治療学会	静岡	2	発表
10月23日	第8回循環器講習会	神戸	1	
10月23～24日	第46回日本胆道学会学術集会	広島	1	
10月23～24日	第63回日本胸部外科学会	大阪	3	発表
10月26日	ペインクリニック一般臨床研修	鈴鹿	1	
10月27～29日	第69回日本脳神経外科学会	福岡	2	
10月31日	第250回日本小児科学会東海地方会	愛知	2	
10月31～11月1日	第40回日本臨床神経生理学会	神戸	1	
11月3～7日	日本臨床麻酔学会第30回	徳島	2	発表
11月4日	第3回三重臨床カンファレンス	津	1	
11月5～6日	バイオエレクトロニックCRT講習会	東京	1	
11月5～7日	第34回日本死の臨床研究会	岩手	1	
11月6日	第15回近畿下肢静脈瘤研究会	大阪	1	
11月6～7日	日本循環器学会第121回北陸合同地方会	石川	1	座長

開催日	学会・研修会名	開催地	参加人数	備考
11月7日	第12回日本救急医学会	愛知	2	発表
11月13～14日	第80回日本消化器内視鏡学会	横浜	1	
11月18日	平成22年度医療安全に関するワークショップ	名古屋	1	
11月18～20日	日本放射線腫瘍学会第23回学術大会	千葉	2	発表
11月19～20日	第38回日本頭痛学会	東京	1	
11月20～22日	第49回日本臨床細胞学会	神戸	1	
11月21～22日	第72回日本臨床外科学会	横浜	2	発表
11月25～26日	第56回日本病理学会	福岡	1	
11月25～27日	第23回総合病院精神医学会	東京	1	
11月26～28日	第72回日本小児感染症学会	仙台	1	
11月31日	第1回愛知産婦人科臨床フォーラム	名古屋	1	
12月2日	第60回日本泌尿器科学会	名古屋	2	
12月2～3日	第16回乳腺病理診断研究会	東京	1	
12月2～3日	第40回日本創傷治癒学会	東京	1	
12月4～5日	第47回日本小児アレルギー学会	横浜	1	
12月10日	感染症セミナー	伊勢	9	
12月11～12日	第16回日本臨床死生学会	東京	1	
12月17～18日	第15回関西脳神経外科手術研究会	大阪	1	
12月18～20日	2009年度がん治療認定医セミナー	千葉	1	
12月19日	第55回日本透析医学会学術大会	神戸	1	
12月26日	第2回名古屋医療センターI S L S コース	名古屋	1	
12月28日	プライマリケアアドバンスドオスキー	津	2	

2. 中央検査科

開催日	学会・研修会名	開催地	参加人数	備考
1月14日	平成21年度コンプライアンス情報セキュリティ研修会	津	1	
1月15日	尿路感染症セミナー	津	1	
1月16日	平成21年度第2回接遇研修	津	1	
1月20日	第4回病理細胞研究班研修会	津	1	
1月23日	第5回輸血検査研究班勉強会	津	1	
1月23日	第4回中部エラストグラフィユーザー会	名古屋	1	
1月23日	第24回糖尿病療養指導士育成のための講習会	津	2	
1月24日	平成21年度三重県臨床検査精度管理調査報告会	津	3	
1月30～31日	第21回日本臨床微生物学会	東京	1	
2月6日	平成21年度がん検診従事者講習会	津	1	
2月6～7日	第25回超音波検査士認定試験	大阪	1	
2月12日	三重県輸血療法委員会冬期講習会	津	4	
2月14日	J S S 関西第12回地方会乳房超音波検査講演会	京都	1	
2月20日	第1.2回ベセスダシステムワークショップパート2	愛知	1	
2月26日	平成21年度第1回三重県細胞診検査従事者講習会	津	1	
2月28日	第32回三重県医学検査学会	津	6	
3月6日	第29回日本臨床細胞学会	岐阜	1	
3月7日	J S S 中部第12回地方会超音波講演会. ライブセミナー	名古屋	1	
3月13日	第14回日本神経生理検査研究会中部地区勉強会	名古屋	2	
3月22日	第3回微生物. 公衆衛生研究班勉強会	津	2	
3月26日	第5回病理細胞診研修会	津	2	
3月27日	2010年日本臨床細胞学会三重県支部総会講習会	津	3	
4月17～18日	第8回内膜細胞診勉強会	京都	1	
4月24日	厚生連検査研究会定期総会	鈴鹿	7	
5月8日	第35回日本超音波検査学会	大阪	2	
5月13日	第1回心電図検査勉強会	津	3	
5月14日	厚生連検査研究会1回勉強会	員弁	5	
5月16日	第34回中部超音波検査フォーラム	愛知	3	
5月21～23日	第59回日本医学検査学会	神戸	2	
5月26日	平成22年度第1回定期総会	津	1	

開催日	学会・研修会名	開催地	参加人数	備考
5月29日	第58回日本輸血細胞治療学会	名古屋	1	
5月29～30日	第10回厚生連院内感染予防対策研究会	東京	1	
5月30日	第51回日本臨床細胞学会	横浜	2	
6月10日	心電図検査勉強会	津	2	
6月12日	尿検査フォーラム中部2010	名古屋	2	
6月12～13日	日本臨床神経生理学会認定試験	東京	1	
6月18日	平成22年度三重県輸血療法委員会	津	1	
6月19日	第15回三重乳腺フォーラム	津	3	
6月24日	第1回一般検査研究班勉強会	津	1	
6月25日	第16回三重県超音波勉強会	津	2	
6月26～27日	第10回厚生連院内感染予防対策研修会	東京	1	
7月3日	厚生連医療安全研修会	津	1	
7月7～9日	X E - 2100カスタマーレーニング	神戸	1	
7月8日	平成22年度第1回三重県臨床検査精度管理協議会	津	1	
7月10日	愛臨技生理研究班講演会	名古屋	1	
7月11日	第12回三重県超音波研究会	津	5	
7月21日	第1回病理細胞研究班研究会	津	2	
7月29日	平成22年度第1回生理研究班超音波勉強会	松阪	3	
7月31日	第3回東海血流感染セミナー	名古屋	2	
8月28日	第36回中部超音波検査フォーラム	石川	1	
9月4日	第15回日本神経生理検査研究会	名古屋	2	
9月4.5日	第7回日本乳癌学会中部地方会	名古屋	2	
9月9日	メンタルヘルス研修	津	1	
9月9日	第3回心電図検査勉強会	津	2	
9月11日	第15回糖尿病療養指導士育成のための講習会	津	1	
9月12日	日本超音波医学会第30回中部地方会	名古屋	2	
9月17～19日	第49回中部医学検査学会	石川	1	
9月25日	愛知. 岐阜. 三重生理研究班合同勉強会	名古屋	1	
10月1日	第2回厚生連検査研究会	鈴鹿	4	
10月2～3日	第10回厚生連院内感染予防対策研修会	東京	1	
10月2日	第12回東海病原微生物研究会	名古屋	1	
10月8～9日	日本臨床検査自動化学会	神戸	2	
10月24日	第17回中部地区臨床化学検査研修会	四日市	2	
10月28日	第2回生理検査研究会	津	3	
10月31日	J S S 中部第13回地方会	名古屋	1	
10月31～11月1日	第47回日本臨床神経生理学会技術講習会	神戸	1	
11月7日	生理研究班超音波部門実技講習会	津	2	
11月12日	藤田保健衛生大学臨床検査学科臨地実習説明会	愛知	1	
11月13～14日	第10回厚生連院内感染予防対策研修会	東京	1	
11月13～14日	日本糖尿病療養指導士認定機構講習会	名古屋	2	
11月18日	第4回輸血検査研究班勉強会	津	2	
11月21～22日	第49回日本臨床細胞学会秋期大会	神戸	3	
12月3日	第17回三重県超音波研究会循環器分科会	津	2	
12月5日	平成22年度三重県臨床検査精度管理調査報告会	津	9	
12月11日	第11回糖尿病セミナー	津	1	
12月20～22日	平成22年度院内感染対策講習会	奈良	1	
12月26日	第105回医用超音波学会	大阪	1	

3. 栄養管理科

開催日	学会・研修会名	開催地	参加人数	備考
1月10日	第13回日本病態栄養学会年次学術集会	京都	2	
2月4日	みえの食フォーラム	津	1	
2月27日	平成21年度医療安全研修会	津	1	
3月5日	給食従事者研修会	松阪	1	
4月10日	平成22年度. 研究発表研修会	津	3	

開催日	学会・研修会名	開催地	参加人数	備考
5月22日	平成22年度三重県栄養士会研修	津	1	
5月29日	第5回摂食・嚥下リハビリテーション研究会	四日市	1	
6月5日	平成22年度三重県臨床栄養研究会	津	1	
7月24～25日	平成22年度全国厚生連栄養士協議会研修会	東京	1	
7月27～29日	N S T 研修会	鈴鹿	1	
7月29日	平成22年度給食施設管理者研修会	津	1	
8月4.5日	N S T 研修会	鈴鹿	1	
8月7日	三重県臨床栄養研究会夏期料理講習会	津	2	
8月8日	平成22年度N S T セミナー	京都	1	
10月4日	平成22年度栄養管理ネットワーク研究委員会	松阪	1	
10月16日	第1回三重県精神科医療懇話会	津	1	
10月23日	平成22年度三重県糖尿病管理・栄養指導研修会	津	2	
11月6～7日	2010年秋期コ.メディカル教育セミナー	大阪	1	
12月10日	平成22年度栄養管理ネットワーク研究会	松阪	1	

4. 薬剤部

開催日	学会・研修会名	開催地	参加人数	備考
1月14日	コンプライアンス情報セキュリティ研修会	津	1	
1月16日	三重県厚生連薬剤師会学術研究発表会	津	10	
1月16日	平成21年度第2回接遇研修	津	1	
1月27日	D I 委員会	津	1	
1月29日	医薬品安全管理責任者講習会2009	大阪	1	
1月31日	平成21年度医療事故・医療紛争防止対策講演会	津	1	
2月20日	21年度厚生連病院薬剤師業務研究研修会	東京	1	
2月21日	第38回三重県病院薬剤師会学術研究発表会	津	9	
2月24日	D I 委員会	津	1	
2月27日	三重県厚生連医療安全研修会	津	2	
3月7日	平成21年度日本病院薬剤師会がん専門薬剤師認定試験	東京	1	
3月24～26	N S T 研修	鈴鹿	1	
4月13.14	N S T 研修	鈴鹿	1	
4月28日	D I 委員会	津	1	
5月26日	D I 委員会	津	1	
7月28日	D I 委員会	津	1	
8月7～8日	第6回臨床神経生理技術講習会	東京	1	
8月7～8日	第10回厚生連院内感染予防対策研修会	東京	1	
8月25日	D I 委員会	津	1	
10月8～9日	第41回厚生連病院薬剤師会学術総会	東京	1	
10月15～16日	第32回厚生連薬剤師研修会	東京	1	
10月17日	第7回感染制御研究会抗菌薬セミナー	名古屋	2	
10月27日	D I 委員会	津	1	
10月28日	三重県厚生連薬剤師会DI委員会（月1回）	津	1	
11月6日	厚生連薬剤師会D I 委員による研修会	津	10	
11月13～14日	第20回日本医療薬学会	千葉	4	発表
11月18日	平成22年度医療安全に関するワークショップ	名古屋	1	
11月26日	第14回中部腎と薬剤研究会	名古屋	2	
11月27日	一般職研修	津	1	
11月28日	日本薬学会東海支部合同学術大会2010	静岡	1	

5. 放射線科

開催日	学会・研修会名	開催地	参加人数	備考
1月16日	第20回I H E ワークショップ i n 名古屋	名古屋	2	
1月16日	東海循環器画像研究会	名古屋	2	
1月23日	三重県放射線技師会学術講演会	津	5	
1月30日	第21回京都マンモグラフィ研究会	京都	1	

開催日	学会・研修会名	開催地	参加人数	備考
2月7日	生涯学習セミナー	愛知	13	
2月13～14日	実習施設指導者グレードアップ講習会	横浜	3	
2月20日	第3回三重県厚生連放射線技師勉強会	鈴鹿	9	
2月20～21日	日本医用画像管理学会管理セミナー	東京	1	
2月21日	第51回東海四県放射線技師学術大会	静岡	1	
2月26～27日	がんプロフェッショナル養成プラン臨床医学物理セミナー	東京	2	
2月27日	第27回関西乳房画像研究会	大阪	1	
2月27日	北勢消化器画像研究会	四日市	1	
2月28日	日本医療情報学会2009年度生涯研修セミナー	大阪	1	
2月28日	第1回東海造影CTゼミナール基礎講座	名古屋	3	
3月11日	第39回南勢地区消化管撮影技術研究会	伊勢	2	
3月13日	第40回MR研究会MRIセミナー	名古屋	2	
3月20～21日	第19回日本乳癌画像研究会	兵庫	1	
3月27日	第103回放射線治療かたろう会	兵庫	3	
3月27日	平成21年度第1回東海地区講義型講習会	名古屋	2	
3月27日	診療放射線技術フォーラム	津	3	
4月8～11日	第66回日本放射線技術学会	横浜	6	
4月15日	第100回三重循環器研究会	津	3	
4月17日	第50回三重県核医学談話会	津	3	
5月7～9日	第10回日本核医学会春季大会	東京	1	
5月15日	第17回中部放射線治療技師勉強会	豊橋	1	
5月16日	第34回中部超音波検査フォーラム	名古屋	2	
5月22日	第8回マルチモダリティシンポジウム	名古屋	6	
5月22～23日	第2回核医学専門技師養成講座	東京	1	
5月29日	三重県放射線技師会学術集会	津	5	
5月29～30日	第104回放射線治療かたろう会	神戸	1	
5月30日	第21回三重乳腺勉強会	津	2	
6月3日	第5回みえてく	津	2	
6月9日	第15回三重乳腺診断フォーラム	津	1	
6月12日	第52回北勢消化器画像研究会	鈴鹿	1	
6月12日	第33回東海循環器画像研究会	名古屋	4	
6月18日	第26回三重総合画像研究会	津	7	
6月19日	平成22年度春季三重消化器画像講演会	四日市	2	
6月24日	第40回南勢地区消化管撮影技術研究会	伊勢	3	
6月26～27日	2010年度日本医用画像管理学会フィルムレスマスターセミナー	東京	1	
7月3日	第11回東海MRI. SYNERGYミーティング	名古屋	3	
7月3日	第15回名古屋乳癌研究会	名古屋	1	
7月3～4日	第31回放射線治療セミナー	東京	1	
7月17～19日	第4回放射線治療専門放射線技師講習会	大阪	1	
7月23日	第50回三重冠疾患談話会	多気郡	3	
7月24日	胃X線撮影技術スキルアップセミナー	名古屋	1	
7月25日	平成22年度消化管撮影技術向上セミナー	名古屋	3	
7月31日	第22回日本高度精度放射線外部照射研究会	滋賀	1	
7月30～8月1日	医学物理士ミニマム講習会	東京	1	
8月1日	CT-脱ビギナーズセミナー	愛知	1	
8月5日	ワイヤレスFPDシステム説明会	名古屋	1	
8月22日	第53回北勢消化器画像研究会	四日市	1	
9月2～4日	Monacoトレーニング	東京	1	
9月4日	診療放射線技師マネージャーセミナー2010	名古屋	1	
9月4日	CTテクノロジーフォーラム東海第6回セミナー	名古屋	4	
9月12日	第2回救急撮影講習会	大阪	2	
9月18日	第53回放射線治療かたろう会	大阪	3	
9月29～10月1日	平成22年度診療放射線技師実習施設指導者養成講習会	東京	1	
10月2日	第24回循環器被爆低減セミナー	名古屋	1	
10月9日	第51回三重県核医学談話会	津	2	

開催日	学会・研修会名	開催地	参加人数	備考
10月9日	日立胃がんX線検診セミナー	名古屋	5	
10月12日	三重MDCTセミナー	津	4	
10月15日	第27回三重総合画像研究会	津	7	
10月20日	第6回みえてく	津	1	
11月4日	第41回南勢地区消化管撮影技術研究会	伊勢	3	
11月14日	第2回日本血管撮影. インターベンション専門診療セミナー	京都	1	
11月18～20日	日本放射線腫瘍学会第23回学術大会	千葉	1	
11月18～20日	第20回日本乳癌検診学会	福岡	1	
11月20～21日	第3回中部放射線医療技術学術大会	鈴鹿	11	
11月27日	平成22年度近畿部会秋季勉強会	大阪	1	
12月18日	第9回CTテクノロジーフォーラム	名古屋	1	
12月18日	第106回放射線治療かたろう会	大阪	2	

6. 看護部

開催日	学会・研修会名	開催地	参加人数	備考
1月7日	災害看護研修（応用編）	津	1	
1月7～16日	平成21年度看護管理者ファーストレベル研修	津	2	
1月12～27日	実習（化学療法を受ける患者の看護. 倫理的問題講習）	津. 伊勢	1	
1月16日	平成21年度第2回接遇研修	津	2	
1月19日	看護師職能委員会	津	1	
1月21日	公益法人制度改革に関する講演会	津	1	
1月22日	平成21年度糖尿病における質の高い看護師育成事業研修	津	1	
2月2日	平成22年度臨地実習要項説明会	松阪	9	
2月5～6日	第25回日本環境感染学会	東京	3	
2月12～14日	第24回日本がん看護学会学術集会	静岡	1	
2月20日	平成21年度厚生連看護研究発表会	津	1	
2月24日	SHELL分析研修会	津	2	
2月26日	三重県臓器移植院内コーディネーター連絡会議	津	1	
2月27日	医療安全研修会	津	3	
3月1日	みえ看護フェスタ2010	津	1	
3月3日	就職説明会	伊勢	8	
3月3日	就職前研修	鈴鹿	3	
3月6日	病院経営セミナー	大阪	1	
3月6日	ブンナビ看護. 病院合同説明会	名古屋	1	
3月26日	NST研修	鈴鹿	1	
4月13日	日本看護学会小児看護学術集会	津	1	
4月13. 14日	NST研修	鈴鹿	1	
4月21日	第1回災害看護委員会	津	1	
4月23日	平成22年度新任者研修	津	26	
5月13日	新人研修会Ⅱ	津	6	
5月24日	中堅看護職員実務研修事業検討委員会	津	1	
5月25日	看護師職能委員会	津	1	
5月28日	災害看護委員会	津	1	
5月28. 29日	日本看護連盟通常総会	東京	1	
5月29. 30日	平成22年度感染制御講習会	東京	1	
5月29. 30日	第10回厚生連院内感染予防対策研修会	東京	1	
5月31～6月1日	第13回日本臨床救急医学会	千葉	1	
6月4日	第1回三重県臓器移植院内コーディネーター連絡会	津	1	
6月4日	広報委員会	津	2	
6月6日	院内指導者研修	津	2	
6月8～10日	平成22年度日本看護協会通常総会	横浜	2	
6月15～18日	平成22年度がん看護専門分野指導者研修	東京	1	
6月17～19日	第15回日本緩和医療学会	東京	3	
6月18日	三重県看護協会通常総会	津	19	
6月26日	初任監督職研修	津	4	

開催日	学会・研究会名	開催地	参加人数	備考
6月26～27日	第10回厚生連院内感染予防対策研修会	東京	1	
7月2～30日	平成22年度三重県保健師助産師看護師実習指導者講習会	津	3	
7月3日	三重県厚生連医療安全研修会	津	4	
7月4日	広報委員会	津	1	
7月5～9日	平成22年度がん看護専門分野指導者研修	東京	1	
7月7日	中勢ブロックホームヘルパー養成研修	松阪	1	
7月15～17日	第41回日本看護学会	山口	3	
7月16～17日	第16回クリティカルケア看護学会学術集会	北海道	1	
7月20日	三重県看護師職能委員会	津	1	
7月24日	管理. 監督職研修	津	2	
7月26日	初任監督職研修	津	1	
7月29日	N S T 研修	鈴鹿	3	
8月2～27日	平成22年度三重県保健師助産師看護師実習指導者講習会	津	3	
8月3日	平成23年度透析研究会	津	1	
8月7～8日	第41回厚生連院内感染予防対策研修会	東京	1	
8月9日	平成22年度都道府県看護協会災害看護担当者会議	東京	1	
8月18～19日	認定看護師教育課程がん放射線療法看護	京都	1	
8月19日	質の高い看護師育成研修事業検討会	津	1	
8月19日	第41回日本看護学会小児看護学術集会	津	1	
8月20～28日	平成22年度看護管理者教育ファーストレベル研修	津	2	
8月24日	災害看護研修	津	1	
8月27日	平成22年度第2回三重県臓器移植院内コーディネーター会議	津	1	
8月30～31日	平成22年度認定看護師教育課程	埼玉	1	
8月30～9月1日	第41回日本看護学会成人看護Ⅱ学術集会	福岡	4	
9月2～24日	平成22年度看護管理者教育ファーストレベル研修	津	2	
9月4～5日	厚生連院内感染予防対策フォローアップ研修会	東京	2	
9月6日	平成22年度災害看護研修	津	1	
9月8日	三重県新人看護職員研修責任者研修	津	1	
9月9日	メンタルヘルス研修会	津	2	
9月10～11日	第41回日本看護学会	奈良	3	
9月13～17日	平成22年度がん看護専門分野講義研修	東京	1	
9月17日	平成22年度災害看護研修	津	1	
9月21日	第6回看護師職能委員会	津	1	
9月24～25日	第23回日本サイコオンコロジー学会	名古屋	1	
9月26日	平成22年度中堅看護職員実務研修	津	1	
9月27日	臓器移植講演会	津	1	
10月1～29日	ファーストレベル研修	津	2	
10月5日	雑誌ナースマネジャー座談会	名古屋	1	
10月5～7日	第41回日本看護学会成人看護Ⅰ学術集会	大分	3	
10月7～8日	厚生連病院看護部長研修会	東京	1	
10月12日	質の高い看護師育成フォローアップ研修	津	1	
10月14日	平成22年度研修責任者研修	津	1	
10月16日	平成22年度階層別研修	津	1	
10月18日	第41回日本看護学会小児看護学術集会	津	1	
10月20日	医療安全管理者養成研修会	津	6	
10月21日	災害看護研修	津	1	
10月22日	基礎看護学実習Ⅰ	松阪	3	
10月26日	看護師職能委員会	津	1	
10月29～30日	第12回日本救急看護学会学術集会	東京	1	
10月31日	災害看護研修	津	1	
11月2日	第3回災害看護委員会	津	1	
11月2. 9. 10. 12日	平成22年度医療安全管理者養成研修会	津	3	
11月4～6日	第41回日本看護学会小児看護学術集会	津	6	
11月10～25日	三重県看護連盟若手会員研修会	津	1	
11月11. 18. 27	平成22年度教育担当者育成研修	津	2	

開催日	学会・研修会名	開催地	参加人数	備考
11月11～25日	ファーストレベル研修	津	1	
11月12. 26日	広報委員会	津	1	
11月13日	第3回三重県臓器移植院内コーディネーター連絡会議	松阪	1	
11月13～14日	平成22年度感染制御講習会	東京	1	
11月18日	看護教育委員長会	津	1	
11月25日	接遇研修会	津	1	
11月25日	平成22年度成人看護学実習打合わせ会議	伊勢	3	
11月27日	一般職研修	津	1	
11月29日	平成22年度看護職員責任者研修	津	1	
12月2日	平成22年度看護職員責任者研修	津	1	
12月3日	広報委員会	津	1	
12月6日	第2回中堅看護職員実務研修事業検討委員会	津	1	
12月6～25日	ファーストレベル研修	津	2	
12月10日	I T活用した看護技術教育セミナー	大阪	2	
12月10日	平成22年度第31回三重県看護研究発表会	津	2	発表
12月13～17日	平成22年度三重県がんにおける質の高い看護師育成研修	津	1	
12月21日	第9回看護士職能委員会	津	1	

7. リハビリテーションセンター

開催日	学会・研修会名	開催地	参加人数	備考
1月14日	平成21年度コンプライアンス. 情報セキュリティ研修会	津	1	
1月16日	平成21年度第2回接遇研修	津	1	
1月23日	第24回糖尿病療養指導士育成のための講習会	津	1	
1月24日	現職者選択研修	四日市	1	
2月6日	三重県作業療法士南勢ブロック伊勢志摩地区勉強会	伊勢	2	
2月6日	第20回呼吸不全研究会	津	4	
2月14日	第2回呼吸ケアと誤嚥ケア学会	津	1	
2月20日	第185回整形外科リハビリテーション研究会	名古屋	2	
3月5日	第3回三重脳卒中医療連携研究会学術講演会	四日市	2	
3月7日	第21回三重県作業療法学会	津	4	
3月7日	第10回日本糖尿病療養指導士認定試験	名古屋	1	
3月12日	三重県支部勉強会	鈴鹿	1	
3月13日	第4回定例会セミナー	名古屋	3	
3月20日	第3回作業療法士公開講座	津	1	
3月21日	第21回三重県理学療法学会	松阪	2	
3月27. 28日	緩和ケア. 作業療法研修会	大阪	1	
3月29日	糖尿病チーム勉強会	伊勢	1	
4月8日	理学療法学科学生に対する講演	鈴鹿	1	
4月10日	第187回整形外科リハビリテーション研究会	名古屋	2	
4月15日	松阪地区糖尿病学術講演会	松阪	1	
4月18日	三重県理学療法士会30周年式典	津	2	
5月23日	平成22年度三重県作業療法士総会	四日市	2	
5月28. 29日	第45回日本理学療法学会学術大会	岐阜	2	
5月29日	第5回摂食. 嚥下リハビリテーション研究会	四日市	1	
6月6日	平成22年度東海呼吸療法認定士会	愛知	3	
6月10～13日	第44回日本作業療法学会	仙台	1	
6月19日	中勢ブロック介護福祉(ホームヘルパー2級)研修会	松阪	3	
6月20日	第44回定期総会	津	3	
7月3日	医療安全研修会	津	1	
7月4日	2010年度高次脳機能障害勉強会	津	1	
7月5日	平成22年度中勢ブロックホームヘルパー養成研修会	松阪	1	
7月8日	第26回三重上肢外科研究会	津	1	
7月10日	第2回藤田リハビリテーション関連施設臨床研究会	愛知	1	
7月10日	第1回東海呼吸ケア. リハビリテーション研究会	名古屋	1	
7月11日	平成22年度新人教育プログラム. 士会研修会	鈴鹿	1	

開催日	学会・研修会名	開催地	参加人数	備考
7月23日	第16回呼吸器疾患トータルケア研究会	津	1	
7月29日	第1回三重脳卒中医療連携研究会学術講演会	津	3	
7月30日	第64回七栗リハビリテーションセミナー	津	1	
7月31日	2010年度高次脳機能障害勉強会	四日市	1	
8月7日	整形外科リハビリテーション学会	菰野	1	
8月8日	第5回三重県臨床工学技士会呼吸療法セミナー	四日市	1	
8月22日	第1回三重県理学療法士南勢ブロック研修会	伊勢	1	
9月2～4日	第16回日本摂食・嚥下・リハビリテーション学会	新潟	1	
9月9日	メンタルヘルス研修会	津	1	
9月11日	第10回三重県厚生連リハビリテーション研修会	員弁	8	
9月11日	第25回糖尿病療養指導士育成のための講習会	津	1	
9月24日	度高次脳機能障害(児)リハビリテーション講習会	津	1	
9月25～26日	第19回整形外科リハビリテーション学会	名古屋	1	
10月1～3日	第1回終末期・緩和ケア作業療法研究会研修会	熊本	1	
10月3日	三重県保険医協会医療研究集会	津	1	
10月11日	平成22年度伊賀ブロック介護福祉科研修会	伊賀	4	
10月14日	平成22年度コンプライアンス・情報セキュリティ研修会	津	1	
10月16日	保健事業指導者支援事業	四日市	1	
11月6～7日	第26回東海北陸理学療法学会	福井	5	
11月20～21日	第10回東海北陸作業療法学会	名古屋	1	
11月22日	治療早期からの集学的緩和ケアを考える会	津	1	
11月26日	第3回三重骨軟部疾患集学的治療研究会	津	2	
11月27日	一般職研修	津	1	
11月28日	第2回三重緩和医療研究会研修会	津	1	
12月5日	日本摂食・嚥下リハビリテーション学会	名古屋	1	
12月11日	第191回整形外科リハビリテーション学会	名古屋	2	

8. CE部

開催日	学会・研修会名	開催地	参加人数	備考
1月9日	テルフュージョン輸液ポンプTE-131メンテナンス講習	名古屋	2	
1月16日	呼吸療法プチセミナー	大阪	2	
1月23日	RESET試験データ入力担当者ミーティング	東京	2	
1月29～30日	CCT2010	神戸	3	
2月2～5日	日機装(株)製人工透析装置の保守管理研修	静岡	1	
2月21日	第47回透析研究会	鈴鹿	5	
2月25～27日	倉敷PCIデモンストレーション2010	倉敷	1	
2月27日	第33回日本体外循環技術医学会東海地方会	愛知	2	
2月27日	平成21年度医療安全研修会	津	1	
3月5日	内皮機能サブスタディkickoff Meeting	京都	1	
3月5～6日	第37回日本集中治療学会学術集会	広島	1	
3月7日	第4回三重県臨床工学技師会呼吸療法セミナー	四日市	1	
3月13日	テルモ(株)シリンジポンプメンテナンス講習会	名古屋	1	
3月20～21日	ペースメーカー関連検定試験	東京	2	
4月16～17日	近畿心血管治療ジョイントライブ2010	神戸	3	
4月22～25日	Treatment Conference 2010	東京	1	
4月24日	第50回日本呼吸器学会学術講演会	京都	1	
5月8日	第23回東海北陸地方会	岐阜	2	
5月14～16日	第27回小倉ライブ	福岡	1	
5月22日	第20回日本臨床工学会	横浜	3	
5月28～30日	第9回日本体外循環技術医学会	北海道	2	
5月28～29日	第3回血管撮影技術基礎教育セミナー	東京	1	
6月11日	第25回日本不整脈学会	名古屋	1	
6月13日	第18回三重県臨床工学技士会	津	1	
6月19日	第55回日本透析医学会	神戸	3	
6月19日	心臓血管外科手術と術後ケアのポイント	神戸	1	

開催日	学会・研修会名	開催地	参加人数	備考
7月10日	第10回ペースメーカーフォローアップ研究会	名古屋	4	
7月14～17日	TOPIC2010	東京	1	
7月17日	第26回日本人工臓器学会教育セミナー	東京	1	
7月17～18日	第3回透析液安全管理責任者セミナー	大阪	1	
7月24日	心カテセミナー	名古屋	1	
7月24～25日	第32回日本呼吸療法医学会	東京	3	
7月30～8月1日	EPサマーセミナー	東京	2	
8月8日	第5回三重県臨床工学技士会呼吸療法セミナー	四日市	2	
8月27～29日	第15回3学会合同呼吸療法認定士講習会	東京	1	
9月11日	第5回中部地区ABL勉強会	名古屋	2	
9月18日	根拠がわかる.なぜ.なに.補助循環	京都	1	
9月26日	三重県臨床工学技士会ペースメーカー関連セミナー	鈴鹿	4	
10月17日	第4回CDR認定取得を目指すための業界指定講習会	大阪	4	
10月22～23日	カテーテル.アブレーション研修セミナー	東京	2	
10月23日	第10回臨床ME専門認定士認定更新講習会	東京	1	
11月13日	B I O T R O N I K 東海テクニカルセミナー研修会	名古屋	2	
11月13日	呼吸療法セミナー	名古屋	2	
11月13日	テルモメンテナンス講習会	名古屋	1	
11月27日	一般職研修	津	1	
12月5日	第2回透析液清浄化基礎セミナー	津	1	
12月6～10日	日機装(株)製人工透析装置の保守管理研修	静岡	2	
12月11日	第44回ペーシング治療研究会	名古屋	2	

9. 視能訓練室

開催日	学会・研修会名	開催地	参加人数	備考
7月3日	日本弱視斜視学会.日本小児眼科学会	東京	1	
11月27日	第51回日本視能矯正学会	神戸	1	

10. 臨床心理室

開催日	学会・研修会名	開催地	参加人数	備考
9月12日	日本心理臨床学会第29回秋季大会	仙台	1	
10月21～22日	日本精神分析学会第56回大会	東京	1	

11. 医療福祉相談室

開催日	学会・研修会名	開催地	参加人数	備考
5月12日	がん相談支援センター実務担当者会議	津	1	
5月13日	平成22年度第1回三重県医療ソーシャルワーカー理事会	津	1	
5月22日	平成22年度第1回三重県医療ソーシャルワーカー総会	津	1	
5月23日	平成22年度三重県介護支援専門員協会第1回研修会	松阪	1	
6月4日	中勢ブロック介護福祉(ホームヘルパー2級)研修会	松阪	2	
6月7日	中勢ブロック介護福祉(ホームヘルパー2級)研修会	松阪	2	
6月11日	平成22年度三重県介護支援専門員専門研修課程Ⅱ	津	1	
6月15日	平成22年度三重県介護支援専門員協会第2回研修会	松阪	1	
6月22日	平成22年度三重県介護支援専門員専門研修	津	1	
6月26日	平成22年度初任者研修	四日市	1	
6月26日	平成22年度第1回三重中勢緩和ケア研究会	津	1	
7月7日	保健福祉学専門演習Ⅱ	愛知	1	
7月20.21日	平成22年度三重県介護支援専門員専門研修	津	1	
8月28日	三重県厚生連医療ソーシャルワーカー研究会	津	2	
9月26日	初任者研修	鈴鹿	1	
10月18日	平成22年度第4回地域ケアネット	松阪	1	
10月31日	初任者研修	四日市	1	
11月3.7.20.27	平成22年度三重県介護支援専門員実務未経験者更新研修会	津	2	

開催日	学会・研修会名	開催地	参加人数	備考
11月12.13日	平成22年度相談支援センター相談員スキルアップ研修会	東京	1	
11月13日	三重県厚生連医療ソーシャルワーカー研究会	津	1	
11月27.28日	平成22年度宿泊研修会	鈴鹿	1	
11月28日	三重緩和医療研究会平成22年度第1回世話人会	津	1	
12月9.15.17.24.25	平成22年度三重県介護支援専門員実務未経験者更新研修会	津	1	
12月19日	がん相談員研修	津	3	
12月23日	2010年度第1回成年後見継続研修	津	1	

12. 健康管理施設

開催日	学会・研修会名	開催地	参加人数	備考
1月16日	第23回人間ドック認定医・専門医研修会	大阪	2	
2月17日	更年期の女性の健康支援研修	津	1	
3月13.14日	人間ドック学会研修会	東京	2	
6月12日	第25回人間ドック研修会	神戸	1	
8月25～28日	第51回日本人間ドック学会	北海道	1	

13. 事務部門

開催日	学会・研修会名	開催地	参加人数	備考
1月11日	DPC分析事業MED I-TARGET説明会	東京	1	
1月14日	平成21年度コンプライアンス情報セキュリティ研修会	津	1	
1月15日	人事給与システム操作研修会	津	1	
1月16日	平成21年度第2回接遇研修会	津	2	
1月26日	平成21年度松阪地区公正採用選考人権啓発推進員研修会	松阪	1	
1月31日	平成21年度医療事故医事紛争防止対策講演会	津	1	
2月12日	人事・給与システム操作研修会	津	1	
2月15～16日	第50回経理担当者基礎実務入門コース	名古屋	1	
2月18～21日	平成21年度診療情報管理士後期スクーリング受講	大阪	1	
3月6日	病院経営セミナー	大阪	6	
3月10日	診療報酬点数表説明会	東京	1	
3月13日	平成22年度診療報酬改定対応セミナー	津	28	
3月14日	医事課研修会	津	1	
3月15日	診療報酬改定説明会	神戸	1	
3月15日	第1回地域がん登録ワーキンググループ	津	1	
6月19日	厚生連看護師研修会	東京	1	
7月1日	農林年金事務担当者研修会	津	2	
8月3日	労務管理実践ポイントセミナー	大阪	1	
8月18日	DPC解析ソフトヒラソル研修会	鈴鹿	1	
8月18日	DPC研究班夏期セミナー	福岡	1	
9月1～3日	第32回厚生連事務部長研修会	東京	1	
9月7日	安全運転管理者講習	松阪	1	
9月9日	厚生連メンタルヘルス研修会	津	1	
9月10日	平成22年度公正採用選考研修会	津	2	
9月15～17日	特定高圧ガス取り扱い主任者講習	岐阜	1	
9月27～29日	平成22年度前期スクーリング受講	大阪	1	
10月1～2日	第3回厚生連病院研修医全国大会	愛知	1	
10月3～5日	自衛消防業務新規講習受講	大阪	2	
10月14日	コンプライアンス・情報セキュリティ研修会	津	4	
10月16日	一般職研修	津	2	
10月31日	医療安全研修会	津	1	
11月15日	病院幹部研修会	津	1	
11月16～17日	平成22年度院内がん登録実務初級修了者研修会	東京	1	
11月18日	平成22年度医療安全に関するワークショップ	名古屋	1	
11月20～21日	第30回医療情報学連合大会	静岡	3	
11月25日	接遇研修会	津	2	
11月27日	一般職研修	津	1	

病院統計

1. 診療情報管理室	35
2. 図書館	44
3. 中央検査科	48
4. 放射線科	56
5. 放射線治療科	61
6. 内視鏡室	62
7. 薬剤部	63
8. 手術室	65
9. ICU, CCU室	72
10. CE部	73
11. 分娩、未熟児、新生児	74
12. 血液浄化センター	75
13. リハビリテーションセンター	76
14. 栄養管理科	78
15. 健康管理施設	80
16. 患者統計	81
17. 中央監視室	82
18. 地域医療連携室	83
19. 医療相談室	85
20. 医療安全管理室	87

1.診療情報管理室

診療科別、月別退院患者数

	1月	2月	3月	4月	5月	6月	7月	8月	9月	10月	11月	12月	計
内科	193	182	204	200	189	212	192	205	174	141	181	180	2,253
胃腸科	106	94	117	122	95	96	105	88	102	101	68	122	1,216
神経内科	45	38	46	58	59	61	47	42	53	59	43	60	611
小児科	71	57	83	88	89	76	81	57	53	54	59	83	851
外科	70	59	101	79	74	82	92	78	85	82	81	72	955
整形外科	54	70	57	60	48	49	45	47	34	55	52	61	632
脳神経外科	27	34	27	31	35	31	35	36	31	29	42	37	395
胸部外科	22	21	25	30	25	25	26	30	21	18	33	39	315
皮膚科	0	0	0	1	1	2	6	0	0	0	0	0	10
泌尿器科	48	61	62	51	41	50	58	52	43	48	54	67	635
産婦人科	55	69	88	65	66	74	81	72	60	86	78	66	860
眼科	14	13	18	19	19	18	27	21	14	25	20	16	224
耳鼻咽喉科	10	8	10	11	12	15	16	15	9	15	17	20	158
放射線科	0	0	0	0	0	0	0	0	0	0	0	0	0
麻酔科	0	0	0	0	0	0	0	0	0	0	0	0	0
精神神経科	0	0	0	0	0	0	0	0	0	0	0	0	0
リハビリテーション科	0	0	0	0	0	0	0	0	0	0	0	0	0
呼吸器内科	0	0	0	0	0	0	0	0	0	0	0	0	0
新生児	20	29	29	16	23	23	27	27	28	37	24	20	303
総数	735	735	867	831	776	814	838	770	707	750	752	843	9,418

診療科別、月別死亡数

	1月	2月	3月	4月	5月	6月	7月	8月	9月	10月	11月	12月	総数
内科	26	16	12	9	12	4	15	14	14	13	15	19	169
胃腸科	4	9	3	8	7	5	4	3	5	2	6	2	58
神経内科	2	2	0	2	3	3	1	3	1	2	2	3	24
小児科	0	0	0	0	0	0	0	0	0	1	0	1	2
外科	1	2	1	3	2	3	6	3	5	3	3	4	36
整形外科	2	2	0	2	0	1	0	1	0	0	0	0	8
脳神経外科	2	2	5	4	2	2	3	3	0	5	5	0	33
胸部外科	4	1	1	5	1	0	2	5	2	0	3	1	25
皮膚科	0	0	0	0	0	0	0	0	0	0	0	0	0
泌尿器科	0	1	2	1	0	1	1	2	0	1	3	0	12
産婦人科	1	0	0	0	1	0	0	1	0	0	0	0	3
眼科	0	0	0	0	0	0	0	0	0	0	0	0	0
耳鼻咽喉科	0	1	0	0	2	0	0	1	0	1	0	0	5
放射線科	0	0	0	0	0	0	0	0	0	0	0	0	0
麻酔科	0	0	0	0	0	0	0	0	0	0	0	0	0
リハビリテーション科	0	0	0	0	0	0	0	0	0	0	0	0	0
新生児	0	0	0	0	0	0	0	0	0	0	0	0	0
総数	42	36	24	34	30	19	32	36	27	28	37	30	375

診療科別、月別剖検数

	1月	2月	3月	4月	5月	6月	7月	8月	9月	10月	11月	12月	総数
内科	0	0	0	0	0	0	1	2	2	2	1	1	9
胃腸科	0	0	0	0	1	0	0	0	0	0	0	0	1
神経内科	0	0	0	0	0	0	0	0	0	0	0	0	0
小児科	0	0	0	0	0	0	0	0	0	0	0	0	0
外科	0	0	0	0	0	0	1	1	0	0	0	0	2
整形外科	0	0	0	0	0	0	0	0	0	0	0	0	0
脳神経外科	0	0	0	0	0	0	0	0	0	0	1	0	1
胸部外科	0	0	0	0	0	0	0	0	0	0	0	0	0
皮膚科	0	0	0	0	0	0	0	0	0	0	0	0	0
泌尿器科	0	0	0	0	0	0	0	0	0	0	0	0	0
産婦人科	0	0	0	0	0	0	0	0	0	0	0	0	0
眼科	0	0	0	0	0	0	0	0	0	0	0	0	0
耳鼻咽喉科	0	0	0	0	0	0	0	0	0	0	0	0	0
放射線科	0	0	0	0	0	0	0	0	0	0	0	0	0
麻酔科	0	0	0	0	0	0	0	0	0	0	0	0	0
精神神経科	0	0	0	0	0	0	0	0	0	0	0	0	0
総数	0	0	0	0	1	0	2	3	2	2	2	1	13

診療科別、月別転科数

	1月	2月	3月	4月	5月	6月	7月	8月	9月	10月	11月	12月	総数
内科	5	3	7	13	6	5	3	8	5	5	3	3	66
胃腸科	4	3	5	7	1	7	5	4	1	10	4	5	56
神経内科	2	2	2	1	2	0	2	1	2	1	1	0	16
小児科	1	0	0	0	0	0	1	0	0	1	1	0	4
外科	0	1	0	0	1	3	1	0	0	3	0	2	11
整形外科	0	0	2	1	0	2	3	0	2	2	0	2	14
脳神経外科	1	2	1	1	0	1	0	2	4	0	1	0	13
胸部外科	0	1	0	1	0	2	0	1	2	0	0	0	7
皮膚科	0	0	0	0	0	0	0	0	0	0	0	0	0
泌尿器科	1	0	0	2	0	1	1	1	0	1	0	0	7
産婦人科	0	0	0	1	0	0	0	1	0	2	0	1	5
眼科	0	0	1	0	0	0	0	0	0	0	0	0	1
耳鼻咽喉科	2	0	0	0	0	1	1	0	0	0	0	0	4
放射線科	0	0	0	0	0	0	0	0	0	0	0	0	0
麻酔科	0	0	0	0	0	0	0	0	0	0	0	0	0
精神神経科	0	0	0	0	0	0	0	0	0	0	0	0	0
リハビリテーション科	0	0	0	0	0	0	0	0	0	0	0	0	0
総数	16	12	18	27	10	22	17	18	16	25	10	13	204

死亡数・剖検数・剖検率

(単位:人)

	2006年			2007年			2008年			2009年			2010年		
	死亡 総数	剖検 総数	剖検 率	死亡 総数	剖検 総数	剖検 率	死亡 総数	剖検 総数	剖検 率	死亡 総数	剖検 総数	剖検 率	死亡 総数	剖検 総数	剖検 率
内科	189	12	6.3%	187	18	9.6%	154	5	3.2%	145	11	7.6%	169	9	5%
胃腸科	66	4	6.1%	60	6	10.0%	59	2	3.4%	76	6	7.9%	58	1	2%
外科	44	0	0.0%	47	2	4.3%	46	0	0.0%	37	1	2.7%	36	2	5.6%
脳神経外科	40	2	5.0%	44	1	2.3%	34	0	0.0%	33	0	0.0%	33	1	3.0%
胸部外科	5	0	0.0%	12	1	8.3%	19	1	5.3%	26	2	7.7%	25	0	0.0%
産婦人科	2	0	0.0%	5	0	0.0%	4	0	0.0%	4	0	0.0%	3	0	0.0%
眼科	0	0	0.0%	0	0	0.0%	0	0	0.0%	0	0	0.0%	0	0	0.0%
耳鼻咽喉科	1	0	0.0%	4	0	0.0%	5	0	0.0%	6	0	0.0%	5	0	0.0%
小児科	1	0	0.0%	1	0	0.0%	0	0	0.0%	1	0	0.0%	2	0	0.0%
整形外科	7	1	17.0%	7	1	17.0%	6	0	17.0%	4	1	25.0%	8	0	0.0%
皮膚科	1	0	0.0%	0	0	0.0%	0	0	0.0%	0	0	0.0%	0	0	0.0%
泌尿器科	9	0	0.0%	8	0	0.0%	10	1	10.0%	5	0	0.0%	12	0	0.0%
放射線科	0	0	0.0%	0	0	0.0%	0	0	0.0%	0	0	0.0%	0	0	0.0%
神経内科	27	1	3.7%	45	0	0.0%	46	1	2.2%	26	1	3.8%	24	0	0.0%
麻酔科	0	0	0.0%	0	0	0.0%	0	0	0.0%	0	0	0.0%	0	0	0.0%
精神神経科	0	0	0.0%	0	0	0.0%	0	0	0.0%	0	0	0.0%	0	0	0.0%
リハビリテーション科	0	0	0.0%	0	0	0.0%	0	0	0.0%	0	0	0.0%	0	0	0.0%
新生児	0	0	0.0%	0	0	0.0%	0	0	0.0%	0	0	0.0%	0	0	0.0%
総数	392	20	5.1%	420	29	6.9%	383	10	2.6%	363	22	6.1%	375	13	3.5%

疾病別・診療科別・カルテ数(大分類)

コード	国際分類大項目分類	総数	内科	神内	胃腸科	小児科	外科	整外	脳外	胸外	泌尿科	婦人科	眼科	耳鼻科	リハ	呼内科
	総数	計 9,592	2,281	584	1,260	868	967	643	404	315	639	1,246	221	164	-	-
		男 4,933	1,277	292	753	492	522	288	215	181	538	195	91	89	-	-
		女 4,659	1,004	292	507	376	445	355	189	134	101	1,051	130	75	-	-
I	感染症及び寄生虫症	計 350	68	10	80	172	5	2	1	4	-	4	-	4	-	-
		男 179	24	4	44	98	3	2	1	1	-	-	-	2	-	-
		女 171	44	6	36	74	2	-	-	3	-	4	-	2	-	-
II	新生物(悪性新生物)	計 1,855	403	7	419	2	548	6	26	40	251	124	-	29	-	-
		男 1,048	223	5	269	-	253	4	15	27	232	-	-	20	-	-
		女 807	180	2	150	2	295	2	11	13	19	124	-	9	-	-
III	血液及び造血器の疾患並びに免疫機構の障害	計 87	55	-	13	12	6	-	-	-	-	1	-	-	-	-
		男 28	20	-	3	5	-	-	-	-	-	-	-	-	-	-
		女 59	35	-	10	7	6	-	-	-	-	1	-	-	-	-
IV	内分泌、栄養及び代謝疾患	計 152	84	22	15	16	3	6	-	4	1	-	-	1	-	-
		男 95	54	15	8	11	2	3	-	1	1	-	-	-	-	-
		女 57	30	7	7	5	1	3	-	3	-	-	-	1	-	-
V	精神及び行動の障害	計 29	5	18	-	2	1	-	-	-	-	2	-	1	-	-
		男 10	3	5	-	1	1	-	-	-	-	-	-	-	-	-
		女 19	2	13	-	1	-	-	-	-	-	2	-	1	-	-
VI	神経系の疾患	計 177	12	100	-	25	-	12	28	-	-	-	-	-	-	-
		男 88	3	50	-	18	-	7	10	-	-	-	-	-	-	-
		女 89	9	50	-	7	-	5	18	-	-	-	-	-	-	-
VII	眼及び付属器の疾患	計 219	1	1	-	1	-	-	-	-	-	-	216	-	-	-
		男 90	1	1	-	-	-	-	-	-	-	-	88	-	-	-
		女 129	-	-	-	1	-	-	-	-	-	-	128	-	-	-
VIII	耳及び乳様突起の疾患	計 87	6	47	-	8	-	-	-	-	-	-	-	26	-	-
		男 24	1	14	-	2	-	-	-	-	-	-	-	7	-	-
		女 63	5	33	-	6	-	-	-	-	-	-	-	19	-	-
IX	循環器系の疾患	計 1,410	788	226	13	2	8	5	171	196	1	-	-	-	-	-
		男 823	497	126	8	2	6	1	85	97	1	-	-	-	-	-
		女 587	291	100	5	-	2	4	86	99	-	-	-	-	-	-
X	呼吸器系の疾患	計 902	375	37	26	342	3	1	1	40	-	-	-	77	-	-
		男 497	192	19	15	192	1	1	-	35	-	-	-	42	-	-
		女 405	183	18	11	150	2	-	1	5	-	-	-	35	-	-
X I	消化器系の疾患	計 990	37	3	597	14	335	-	-	1	1	-	-	2	-	-
		男 607	19	1	353	8	222	-	-	1	1	-	-	2	-	-
		女 383	18	2	244	6	113	-	-	-	-	-	-	-	-	-
X II	皮膚及び皮下組織の疾患	計 70	17	4	-	23	9	9	-	-	-	3	-	5	-	-
		男 39	5	1	-	16	7	7	-	-	-	-	-	3	-	-
		女 31	12	3	-	7	2	2	-	-	-	3	-	2	-	-
X III	筋骨格系及び結合組織の疾患	計 226	14	13	2	31	1	149	14	1	-	-	1	-	-	-
		男 124	7	6	2	24	1	77	6	1	-	-	-	-	-	-
		女 102	7	7	-	7	-	72	8	-	-	-	1	-	-	-
X IV	腎尿路生殖器官系の疾患	計 568	136	8	12	24	3	-	-	1	277	105	-	2	-	-
		男 293	67	2	5	15	2	-	-	1	200	-	-	1	-	-
		女 275	69	6	7	9	1	-	-	-	77	105	-	1	-	-
X V	妊娠、分娩及び産じょく	計 593	-	-	-	-	-	-	-	-	-	593	-	-	-	-
		男 -	-	-	-	-	-	-	-	-	-	-	-	-	-	-
		女 593	-	-	-	-	-	-	-	-	-	593	-	-	-	-
X VI	周産期に発生した病態	計 84	-	-	-	54	-	-	-	-	-	30	-	-	-	-
		男 44	-	-	-	28	-	-	-	-	-	16	-	-	-	-
		女 40	-	-	-	26	-	-	-	-	-	14	-	-	-	-
X VII	先天奇形、変形及び染色体異常	計 26	2	-	-	10	-	1	2	5	3	1	-	2	-	-
		男 20	1	-	-	9	-	1	1	3	3	-	-	2	-	-
		女 6	1	-	-	1	-	-	1	2	-	1	-	-	-	-
X VIII	症状、徴候及び異常臨床所見・異常検査所見で他に分類されないもの	計 369	120	55	48	103	11	4	6	2	1	11	-	8	-	-
		男 178	63	28	29	48	4	1	-	-	1	-	-	4	-	-
		女 191	57	27	19	55	7	3	6	2	-	11	-	4	-	-
X IX	損傷、中毒及びその他の外因の影響	計 746	53	26	17	20	28	412	147	20	11	2	3	7	-	-
		男 365	26	13	11	10	17	168	91	13	7	-	3	6	-	-
		女 381	27	13	6	10	11	244	56	7	4	2	-	1	-	-
X X I	健康状態に影響を及ぼす要因及び保健サービスの利用	計 652	105	7	18	7	6	36	8	1	93	370	1	-	-	-
		男 381	71	2	6	5	3	16	6	1	92	179	-	-	-	-
		女 271	34	5	12	2	3	20	2	-	1	191	1	-	-	-

疾病別・在院期間別・カルテ数(大分類)

コード	国際分類大項目分類		総数	1～8日	9～15日	16～22日	23～31日	32～61日	62～91日	3～6月	6月～1年	1～2年	2年～	平均在院日数
	総数	計	9,592	5,339	1,870	778	525	756	178	123	19	2	2	15
		男	4,933	2,759	952	419	274	352	91	75	9	1	1	15
		女	4,659	2,580	918	359	251	404	87	48	10	1	1	15
I	感染症及び寄生虫症	計	350	268	47	16	5	12	2	-	-	-	-	8
		男	179	142	21	6	3	6	1	-	-	-	-	8
		女	171	126	26	10	2	6	1	-	-	-	-	8
II	新生物(悪性新生物)	計	1,855	784	437	204	124	202	49	46	9	-	-	20
		男	1,048	422	243	127	75	114	31	32	4	-	-	20
		女	807	362	194	77	49	88	18	14	5	-	-	18
III	血液及び造血器の疾患並びに免疫機構の障害	計	87	35	22	11	8	6	1	3	1	-	-	21
		男	28	9	8	3	5	2	-	1	-	-	-	19
		女	59	26	14	8	3	4	1	2	1	-	-	21
IV	内分泌、栄養及び代謝疾患	計	152	56	35	29	14	12	4	1	1	-	-	18
		男	95	35	22	19	8	7	3	1	-	-	-	18
		女	57	21	13	10	6	5	1	-	1	-	-	19
V	精神及び行動の障害	計	29	19	6	1	1	2	-	-	-	-	-	10
		男	10	8	-	1	-	1	-	-	-	-	-	10
		女	19	11	6	-	1	1	-	-	-	-	-	10
VI	神経系の疾患	計	177	84	31	16	10	20	4	7	3	1	1	29
		男	88	44	13	6	6	11	3	4	1	-	-	22
		女	89	40	18	10	4	9	1	3	2	1	1	36
VII	眼及び付属器の疾患	計	219	177	38	4	-	-	-	-	-	-	-	6
		男	90	72	15	3	-	-	-	-	-	-	-	6
		女	129	105	23	1	-	-	-	-	-	-	-	6
VIII	耳及び乳様突起の疾患	計	87	61	21	4	1	-	-	-	-	-	-	7
		男	24	13	11	-	-	-	-	-	-	-	-	7
		女	63	48	10	4	1	-	-	-	-	-	-	7
IX	循環器系の疾患	計	1,410	611	324	154	124	154	26	16	1	-	-	17
		男	823	399	176	96	65	70	10	6	1	-	-	15
		女	587	212	148	58	59	84	16	10	-	-	-	19
X	呼吸器系の疾患	計	902	530	183	80	47	39	9	13	1	-	-	13
		男	497	306	92	36	25	21	5	11	1	-	-	13
		女	405	224	91	44	22	18	4	2	-	-	-	12
X I	消化器系の疾患	計	990	602	215	87	47	26	9	4	-	-	-	10
		男	607	391	127	47	24	14	3	1	-	-	-	9
		女	383	211	88	40	23	12	6	3	-	-	-	12
X II	皮膚及び皮下組織の疾患	計	70	40	17	9	3	1	-	-	-	-	-	10
		男	39	24	7	7	1	-	-	-	-	-	-	9
		女	31	16	10	2	2	1	-	-	-	-	-	10
X III	筋骨格系及び結合組織の疾患	計	226	59	57	21	22	52	8	7	-	-	-	25
		男	124	33	36	11	9	25	4	6	-	-	-	24
		女	102	26	21	10	13	27	4	1	-	-	-	25
X IV	腎尿路生殖器系の疾患	計	568	320	149	43	20	23	11	2	-	-	-	11
		男	293	169	70	19	14	13	7	1	-	-	-	11
		女	275	151	79	24	6	10	4	1	-	-	-	11
X V	妊娠、分娩及び産じょく	計	593	475	71	12	16	15	2	2	-	-	-	8
		男	-	-	-	-	-	-	-	-	-	-	-	-
		女	593	475	71	12	16	15	2	2	-	-	-	8
X VI	周産期に発生した病態	計	84	55	20	7	1	1	-	-	-	-	-	8
		男	44	27	12	3	1	1	-	-	-	-	-	8
		女	40	28	8	4	-	-	-	-	-	-	-	8
X VII	先天奇形、変形及び染色体異常	計	26	19	1	2	3	-	1	-	-	-	-	11
		男	20	16	-	2	1	-	1	-	-	-	-	10
		女	6	3	1	-	2	-	-	-	-	-	-	12
X VIII	症状、徴候及び異常臨床所見・異常検査所見で他に分類されないもの	計	369	276	44	15	11	19	4	-	-	-	-	9
		男	178	135	19	5	4	12	3	-	-	-	-	10
		女	191	141	25	10	7	7	1	-	-	-	-	9
X IX	損傷、中毒及びその他の外因の影響	計	746	299	83	57	65	170	48	20	3	1	-	26
		男	365	172	48	24	32	54	20	12	2	1	-	24
		女	381	127	35	33	33	116	28	8	1	-	-	29
X X I	健康状態に影響を及ぼす要因及び保健サービスの利用	計	652	569	69	6	3	2	-	2	-	-	1	11
		男	381	342	32	4	1	1	-	-	-	-	1	14
		女	271	227	37	2	2	1	-	2	-	-	-	7

疾病別・年齢階層別・カルテ数(大分類)

コード	国際分類大項目分類	総数	0才～4	5才～9	10才～14	15才～19	20才～29	30才～39	40才～49	50才～59	60才～64	65才～69	70才～74	75才～79	80才～84	85才～89	90才～	平均年齢
	総数	9,592	1,100	161	104	103	482	616	484	883	773	846	1,038	1,092	1,059	579	272	55.8
	計	4,933	584	97	71	42	105	148	225	479	499	563	659	615	536	229	81	57.2
	男女	4,659	516	64	33	61	377	468	259	404	274	283	379	477	523	350	191	54.3
I	感染症及び寄生虫症	350	133	25	14	8	19	18	11	15	14	12	15	12	22	17	15	32.6
	計	179	72	16	10	2	7	7	6	6	6	6	11	7	8	12	3	30.5
	男女	171	61	9	4	6	12	11	5	9	8	6	4	5	14	5	12	34.8
II	新生物(悪性新生物)	1,855	2	1	1	1	12	70	127	247	247	253	273	264	242	93	22	67.0
	計	1,048	-	1	-	-	3	18	15	102	158	183	188	177	159	34	10	69.8
	男女	807	2	-	1	1	9	52	112	145	89	70	85	87	83	59	12	63.3
III	血液及び造血器の疾患並びに免疫機構の障害	87	5	4	2	1	6	4	6	11	5	8	7	8	13	5	2	56.1
	計	28	2	2	1	-	-	1	3	1	1	1	5	1	9	1	-	58.8
	男女	59	3	2	1	1	6	3	3	10	4	7	2	7	4	4	2	54.9
IV	内分泌、栄養及び代謝疾患	152	5	4	7	1	4	7	13	23	16	13	16	16	15	5	7	58.8
	計	95	2	3	6	-	3	5	10	16	12	9	9	8	8	2	2	55.8
	男女	57	3	1	1	1	1	2	3	7	4	4	7	8	7	3	5	63.8
V	精神及び行動の障害	29	1	1	-	1	2	4	6	-	2	3	2	1	2	3	1	52.6
	計	10	-	1	-	1	1	1	2	-	1	2	1	-	-	-	-	44.2
	男女	19	1	-	-	-	1	3	4	-	1	1	1	1	2	3	1	57.0
VI	神経系の疾患	177	7	6	10	6	11	13	6	21	11	21	20	22	10	9	4	54.6
	計	88	6	4	6	3	6	4	1	13	8	13	12	6	3	2	1	50.4
	男女	89	1	2	4	3	5	9	5	8	3	8	8	16	7	7	3	58.7
VII	眼及び付属器の疾患	219	7	11	1	-	-	-	-	7	16	20	42	39	45	24	7	69.7
	計	90	4	3	-	-	-	-	-	4	7	8	15	17	19	9	4	70.3
	男女	129	3	8	1	-	-	-	-	3	9	12	27	22	26	15	3	69.2
VIII	耳及び乳様突起の疾患	87	8	2	-	-	2	6	5	12	9	13	6	9	12	3	-	56.9
	計	24	1	1	-	-	-	1	1	6	2	3	-	1	6	2	-	61.3
	男女	63	7	1	-	-	2	5	4	6	7	10	6	8	6	1	-	55.3
IX	循環器系の疾患	1,410	1	1	-	2	10	18	52	130	148	180	233	240	227	118	50	71.3
	計	823	1	1	-	6	12	40	89	103	124	153	134	99	48	13	69.1	
	男女	587	-	-	-	2	4	6	12	41	45	56	80	106	128	70	37	74.4
X	呼吸器系の疾患	902	283	49	15	15	28	21	26	29	30	38	48	62	96	89	73	44.9
	計	497	158	29	9	9	17	11	17	10	19	22	33	35	56	47	25	43.4
	男女	405	125	20	6	6	11	10	9	19	11	16	15	27	40	42	48	46.8
X I	消化器系の疾患	990	13	20	13	8	28	41	66	142	101	103	140	136	107	54	18	62.9
	計	607	8	13	11	5	15	31	45	90	66	73	90	79	56	19	6	61.1
	男女	383	5	7	2	3	13	10	21	52	35	30	50	57	51	35	12	65.7
X II	皮膚及び皮下組織の疾患	70	13	7	3	-	3	3	6	7	3	-	3	6	5	8	3	45.8
	計	39	8	5	3	-	1	2	5	3	2	-	-	3	1	5	1	39.6
	男女	31	5	2	-	-	2	1	1	4	1	-	3	3	4	3	2	53.7
X III	筋骨格系及び結合組織の疾患	226	26	4	4	4	5	9	13	25	14	28	33	34	17	8	2	55.7
	計	124	21	2	3	3	2	6	9	11	6	18	18	15	7	3	-	50.6
	男女	102	5	2	1	1	3	3	4	14	8	10	15	19	10	5	2	61.9
X IV	腎尿路生殖器系の疾患	568	18	8	8	8	22	51	60	76	41	39	59	70	68	29	11	58.8
	計	293	12	5	7	3	4	16	28	41	29	24	32	46	33	9	4	59.8
	男女	275	6	3	1	5	18	35	32	35	12	15	27	24	35	20	7	57.8
X V	妊娠、分娩及び産じょく	593	-	-	1	20	263	287	22	-	-	-	-	-	-	-	-	29.9
	計	-	-	-	-	-	-	-	-	-	-	-	-	-	-	-	-	-
	男女	593	-	-	1	20	263	287	22	-	-	-	-	-	-	-	-	29.9
X VI	周産期に発生した病態	84	84	-	-	-	-	-	-	-	-	-	-	-	-	-	-	-
	計	44	44	-	-	-	-	-	-	-	-	-	-	-	-	-	-	-
	男女	40	40	-	-	-	-	-	-	-	-	-	-	-	-	-	-	-
X VII	先天奇形、変形及び染色体異常	26	14	-	2	3	1	1	-	1	-	1	-	2	1	-	-	19.4
	計	20	12	-	2	2	-	-	-	1	-	1	-	2	-	-	-	17.9
	男女	6	2	-	-	1	1	1	-	-	-	-	-	-	1	-	-	24.5
X VIII	症状、徴候及び異常臨床所見・異常検査所見で他に分類されないもの	369	87	7	10	7	12	14	12	26	20	24	24	34	47	27	18	49.4
	計	178	41	3	4	3	4	4	8	11	15	16	11	20	21	10	7	50.1
	男女	191	46	4	6	4	8	10	4	15	5	8	13	14	26	17	11	48.7
X IX	損傷、中毒及びその他の外因の影響	746	21	10	8	15	48	42	41	64	61	51	74	100	100	80	31	62.6
	計	365	10	8	5	10	33	28	26	35	34	28	47	35	37	24	5	57.0
	男女	381	11	2	3	5	15	14	15	29	27	23	27	65	63	56	26	68.1
xx i	健康状態に影響を及ぼす要因及び保健サービスの利用	652	372	1	5	3	6	7	12	47	35	39	43	37	30	7	8	27.9
	計	381	182	-	4	1	3	1	9	40	30	32	34	29	14	2	-	33.6
	男女	271	190	1	1	2	3	6	3	7	5	7	9	8	16	5	8	19.8

疾病別・診療科別・カルテ数

コード	日本分類C分類	総数	内科	神内	胃腸科	小児科	外科	整外	脳外	胸外	泌尿科	婦人科	眼科	耳鼻科	リハ	呼内科
	総数	9,592	2,281	584	1,260	868	967	643	404	315	639	1,246	221	164	-	-
I	感染症及び寄生虫症	350	68	10	80	172	5	2	1	4	-	4	-	4	-	-
	原因の明示された腸管感染症	53	5	1	4	43	-	-	-	-	-	-	-	-	-	-
	感染症と推定される下痢及び胃腸炎	178	19	1	58	95	4	-	-	-	-	1	-	-	-	-
	呼吸器結核	5	4	-	1	-	-	-	-	-	-	-	-	-	-	-
	その他の結核	2	-	1	-	-	-	-	1	-	-	-	-	-	-	-
	ヘルペスウイルス感染症	2	-	-	-	2	-	-	-	-	-	-	-	-	-	-
	帯状疱疹	7	2	2	-	-	-	1	-	-	-	-	-	2	-	-
	皮膚及び粘膜の病変を伴うその他のウイルス疾患	14	-	-	-	14	-	-	-	-	-	-	-	-	-	-
	皮膚糸状菌症	1	-	-	-	-	1	-	-	-	-	-	-	-	-	-
	その他の真菌症	2	-	-	-	-	-	-	-	1	-	-	-	1	-	-
	主として性的伝播様式をとるC型ウイルス肝炎	3	-	-	-	-	-	-	-	-	-	3	-	-	-	-
	その他のウイルス肝炎	9	1	-	8	-	-	-	-	-	-	-	-	-	-	-
	ムンプス	1	-	-	-	1	-	-	-	-	-	-	-	-	-	-
	その他のウイルス疾患	1	-	-	-	1	-	-	-	-	-	-	-	-	-	-
	その他の感染症及び寄生虫症の続発・後遺症	27	9	3	1	13	-	-	-	-	-	-	-	1	-	-
	敗血症	1	-	-	-	1	-	-	-	-	-	-	-	-	-	-
	その他の細菌性疾患	29	16	2	8	1	-	-	-	2	-	-	-	-	-	-
	その他の感染症及び寄生虫症	11	9	-	-	-	-	1	-	1	-	-	-	-	-	-
		4	3	-	-	1	-	-	-	-	-	-	-	-	-	-
II	新生物（悪性新生物）	1,855	403	7	419	2	548	6	26	40	251	124	-	29	-	-
	胃の悪性新生物	204	3	-	87	-	114	-	-	-	-	-	-	-	-	-
	結腸の悪性新生物	152	1	-	59	-	92	-	-	-	-	-	-	-	-	-
	直腸S状結腸移行部及び直腸の悪性新生物	100	-	-	34	-	66	-	-	-	-	-	-	-	-	-
	気管、気管支及び肺の悪性新生物	45	6	1	-	-	5	-	-	33	-	-	-	-	-	-
	肝及び肝内胆管の悪性新生物	63	-	-	58	-	5	-	-	-	-	-	-	-	-	-
	乳房の悪性新生物	153	15	-	1	-	137	-	-	-	-	-	-	-	-	-
	子宮頸（部）の悪性新生物	10	-	-	-	-	1	-	-	-	-	9	-	-	-	-
	子宮体（部）の悪性新生物	15	2	-	-	-	-	-	-	-	-	13	-	-	-	-
	ホジキン病	2	2	-	-	-	-	-	-	-	-	-	-	-	-	-
	非ホジキンリンパ腫	221	209	1	3	-	2	-	3	-	-	-	-	3	-	-
	白血病	56	56	-	-	-	-	-	-	-	-	-	-	-	-	-
	口唇、口腔及び咽頭の悪性新生物	5	-	-	-	-	-	-	-	-	-	-	-	5	-	-
	食道の悪性新生物	60	2	1	50	-	7	-	-	-	-	-	-	-	-	-
	胆のう及びその他の胆道の悪性新生物	50	-	-	33	-	17	-	-	-	-	-	-	-	-	-
	膵の悪性新生物	83	2	1	51	-	29	-	-	-	-	-	-	-	-	-
	その他の消化器の悪性新生物	4	-	-	2	-	2	-	-	-	-	-	-	-	-	-
	喉頭の悪性新生物	7	-	-	-	-	-	-	-	-	-	-	-	7	-	-
	その他の呼吸器及び胸腔内臓器の悪性新生物	2	1	-	-	-	-	-	-	1	-	-	-	-	-	-
	骨及び関節軟骨の悪性新生物	3	-	-	-	-	-	-	2	-	-	-	-	1	-	-
	皮膚の悪性黒色腫	2	-	-	1	-	-	-	-	-	-	-	-	1	-	-
	その他の皮膚の悪性新生物	1	-	-	-	-	-	-	1	-	-	-	-	-	-	-
	中皮及び軟部組織の悪性新生物	8	-	-	-	-	7	-	-	1	-	-	-	-	-	-
	卵巣の悪性新生物	23	2	-	-	-	2	-	-	-	-	19	-	-	-	-
	その他の女性生殖器の悪性新生物	1	-	-	-	-	-	-	-	-	-	1	-	-	-	-
	前立腺の悪性新生物	99	-	-	-	-	-	-	-	-	99	-	-	-	-	-
	腎及び腎盂の悪性新生物	22	1	-	-	-	-	-	-	-	21	-	-	-	-	-
	膀胱の悪性新生物	97	1	-	-	-	-	-	-	-	96	-	-	-	-	-
	その他の尿路の悪性新生物	17	-	-	-	-	-	-	-	-	17	-	-	-	-	-
	中枢神経系の悪性新生物	12	-	-	-	-	-	-	12	-	-	-	-	-	-	-
	甲状腺の悪性新生物	13	1	-	-	-	10	-	-	-	-	-	-	2	-	-
	その他のリンパ組織、造血組織及び関連組織の悪性新生物	58	57	-	-	-	1	-	-	-	-	-	-	-	-	-
	その他の悪性新生物	64	5	1	12	-	21	1	4	2	13	2	-	3	-	-
	子宮頸（部）の上皮内癌	10	-	-	-	-	-	-	-	-	-	10	-	-	-	-
	その他の上皮内新生物	27	-	-	15	-	9	-	-	-	2	-	-	1	-	-
	乳房の良性新生物	1	-	-	-	-	1	-	-	-	-	-	-	-	-	-
	子宮平滑筋腫	50	-	-	-	-	-	-	-	-	-	50	-	-	-	-
	卵巣の良性新生物	11	-	-	-	-	-	-	-	-	-	11	-	-	-	-
	中枢神経系のその他の新生物	6	-	2	-	-	-	-	4	-	-	-	-	-	-	-
	その他の新生物	98	37	-	13	2	20	5	-	3	3	9	-	6	-	-
III	血液及び造血器の疾患並びに免疫機構の障害	87	55	-	13	12	6	-	-	-	-	1	-	-	-	-
	鉄欠乏性貧血	6	1	-	5	-	-	-	-	-	-	-	-	-	-	-
	その他の貧血	37	28	-	6	2	-	-	-	-	-	1	-	-	-	-
	出血性の病態並びにその他の血及び造血器の疾患	42	24	-	2	10	6	-	-	-	-	-	-	-	-	-
	免疫機構の障害	2	2	-	-	-	-	-	-	-	-	-	-	-	-	-
IV	内分泌、栄養及び代謝疾患	152	84	22	15	16	3	6	-	4	1	-	-	1	-	-
	甲状腺中毒症	1	1	-	-	-	-	-	-	-	-	-	-	-	-	-
	その他の甲状腺障害	1	-	-	-	-	-	-	-	-	-	-	-	1	-	-
	インスリン依存性糖尿病	6	2	-	1	3	-	-	-	-	-	-	-	-	-	-
	インスリン非依存性糖尿病	15	7	4	4	-	-	-	-	-	-	-	-	-	-	-
	その他の糖尿病	49	33	5	4	-	-	5	-	2	-	-	-	-	-	-
	栄養失調（症）及びビタミン欠乏症	6	1	2	-	-	2	1	-	-	-	-	-	-	-	-
	体液量減少（症）	17	12	2	2	-	1	-	-	-	-	-	-	-	-	-
	その他の内分泌、栄養及び代謝疾患	57	28	9	4	13	-	-	-	2	1	-	-	-	-	-

コード	日本分類C分類	総数	内科	神内	胃腸科	小児科	外科	整外	脳外	胸外	泌尿科	婦人科	眼科	耳鼻科	リハ	呼内科
V	精神及び行動の障害	29	5	18	-	2	1	-	-	-	-	2	-	1	-	-
	統合失調症、統合失調症型障害及び妄想性障害	1	-	1	-	-	-	-	-	-	-	-	-	-	-	-
	気分〔感情〕障害（躁うつ病を含む）	3	1	-	-	-	-	-	-	-	-	2	-	-	-	-
	神経症性障害、ストレス関連障害及び身体表現性障害	12	2	9	-	-	-	-	-	-	-	-	-	1	-	-
	血管性及び詳細不明の認知症	6	1	5	-	-	-	-	-	-	-	-	-	-	-	-
	アルコール使用＜飲酒＞による精神及び行動の障害	2	-	1	-	-	1	-	-	-	-	-	-	-	-	-
	その他の精神作用物質使用による精神及び行動の障害	1	1	-	-	-	-	-	-	-	-	-	-	-	-	-
	その他の精神及び行動の障害	4	-	2	-	2	-	-	-	-	-	-	-	-	-	-
	VI	神経系の疾患	177	12	100	-	25	-	12	28	-	-	-	-	-	-
パーキンソン病		12	-	12	-	-	-	-	-	-	-	-	-	-	-	-
アルツハイマー病		1	-	1	-	-	-	-	-	-	-	-	-	-	-	-
てんかん		62	2	33	-	17	-	-	10	-	-	-	-	-	-	-
脳性麻痺及びその他の麻痺性症候群		1	-	1	-	-	-	-	-	-	-	-	-	-	-	-
自律神経系の障害		3	-	3	-	-	-	-	-	-	-	-	-	-	-	-
髄膜炎		15	1	8	-	5	-	-	1	-	-	-	-	-	-	-
中枢神経系の炎症性疾患		10	-	7	-	-	-	-	3	-	-	-	-	-	-	-
脊髄性筋萎縮症及び関連症		4	-	4	-	-	-	-	-	-	-	-	-	-	-	-
片頭痛及びその他の頭痛症候群		2	-	1	-	1	-	-	-	-	-	-	-	-	-	-
一過性脳虚血発作及び関連症候群		11	1	9	-	-	-	-	1	-	-	-	-	-	-	-
睡眠障害		3	1	2	-	-	-	-	-	-	-	-	-	-	-	-
神経、神経根及び神経そうの障害		25	1	9	-	2	-	12	1	-	-	-	-	-	-	-
その他の神経系の疾患		28	6	10	-	-	-	-	12	-	-	-	-	-	-	-
VII		眼及び付属器の疾患	219	1	1	-	1	-	-	-	-	-	-	216	-	-
	白内障	183	-	-	-	-	-	-	-	-	-	-	183	-	-	-
	麦粒腫及びさん粒腫	3	-	-	-	-	-	-	-	-	-	-	3	-	-	-
	涙器の障害	5	-	-	-	1	-	-	-	-	-	-	4	-	-	-
	角膜炎	3	-	-	-	-	-	-	-	-	-	-	3	-	-	-
	網膜血管閉塞症	1	-	-	-	-	-	-	-	-	-	-	1	-	-	-
	緑内障	4	-	-	-	-	-	-	-	-	-	-	4	-	-	-
	斜視	14	-	1	-	-	-	-	-	-	-	-	13	-	-	-
	その他の眼及び付属器の疾患	6	1	-	-	-	-	-	-	-	-	-	5	-	-	-
	VIII	耳及び乳様突起の疾患	87	6	47	-	8	-	-	-	-	-	-	-	26	-
中耳炎		9	-	-	-	7	-	-	-	-	-	-	-	2	-	-
その他の中耳及び乳様突起の疾患		1	-	-	-	1	-	-	-	-	-	-	-	-	-	-
メニエール病		11	2	6	-	-	-	-	-	-	-	-	-	3	-	-
中枢性めまい		12	-	12	-	-	-	-	-	-	-	-	-	-	-	-
その他の内耳疾患		39	4	28	-	-	-	-	-	-	-	-	-	7	-	-
難聴		15	-	1	-	-	-	-	-	-	-	-	-	14	-	-
IX	循環器系の疾患	1,410	788	226	13	2	8	5	171	196	1	-	-	-	-	-
	本態性（原発性）高血圧（症）	7	6	1	-	-	-	-	-	-	-	-	-	-	-	-
	狭心症	223	209	-	-	-	-	-	-	14	-	-	-	-	-	-
	急性心筋梗塞	38	38	-	-	-	-	-	-	-	-	-	-	-	-	-
	冠動脈硬化症	13	13	-	-	-	-	-	-	-	-	-	-	-	-	-
	陳旧性心筋梗塞	48	48	-	-	-	-	-	-	-	-	-	-	-	-	-
	その他の虚血性心疾患	19	18	-	-	-	-	-	-	1	-	-	-	-	-	-
	慢性リウマチ性心疾患	3	1	-	-	-	-	-	-	2	-	-	-	-	-	-
	慢性非リウマチ性心内膜疾患	43	15	-	-	-	-	-	-	28	-	-	-	-	-	-
	心筋症	4	4	-	-	-	-	-	-	-	-	-	-	-	-	-
	不整脈及び伝導障害	140	137	1	-	-	-	-	1	1	-	-	-	-	-	-
	心不全	182	175	-	1	1	-	1	1	3	-	-	-	-	-	-
	その他の心疾患	15	13	-	-	-	-	-	-	2	-	-	-	-	-	-
	脳梗塞	239	6	212	2	-	-	-	19	-	-	-	-	-	-	-
	くも膜下出血	19	-	-	-	-	-	-	19	-	-	-	-	-	-	-
	脳内出血	87	-	2	1	-	-	-	84	-	-	-	-	-	-	-
	その他の脳血管疾患	47	1	7	-	-	-	-	39	-	-	-	-	-	-	-
	動脈硬化（症）	70	55	-	-	-	-	4	-	11	-	-	-	-	-	-
	痔核	8	-	-	2	-	6	-	-	-	-	-	-	-	-	-
	低血圧（症）	3	3	-	-	-	-	-	-	-	-	-	-	-	-	-
	肺塞栓症	5	5	-	-	-	-	-	-	-	-	-	-	-	-	-
	大動脈瘤及び解離	62	18	-	-	-	1	-	-	43	-	-	-	-	-	-
	動脈の塞栓症及び血栓症	10	4	-	-	-	-	-	-	6	-	-	-	-	-	-
	その他の動脈、細動脈及び毛細血管の疾患	24	7	2	1	-	1	-	7	6	-	-	-	-	-	-
	静脈炎、血栓（症） 静脈炎並びに静脈の塞栓症及び血管の疾患	10	7	1	-	-	-	-	1	1	-	-	-	-	-	-
	下肢の静脈瘤	77	-	-	-	-	-	-	-	77	-	-	-	-	-	-
	食道静脈瘤	3	-	-	3	-	-	-	-	-	-	-	-	-	-	-
その他の循環器系の疾患	11	5	-	3	1	-	-	-	1	1	-	-	-	-	-	
X	呼吸器系の疾患	902	375	37	26	342	3	1	1	40	-	-	-	77	-	-
	急性鼻咽頭炎〔かぜ〕＜感冒＞	14	1	-	1	12	-	-	-	-	-	-	-	-	-	-
	急性咽喉炎及び急性扁桃炎	48	2	1	-	29	-	-	-	-	-	-	-	16	-	-
	急性副鼻腔炎	5	-	1	-	4	-	-	-	-	-	-	-	-	-	-
	その他の急性上気道感染症	14	3	1	-	5	-	-	-	-	-	-	-	5	-	-
	肺炎	348	196	15	11	125	-	-	-	1	-	-	-	-	-	-
	急性気管支炎	120	16	3	-	101	-	-	-	-	-	-	-	-	-	-
	急性細気管支炎	8	1	-	-	7	-	-	-	-	-	-	-	-	-	-
	急性又は慢性と明示されない気管支炎	2	2	-	-	-	-	-	-	-	-	-	-	-	-	-
	慢性閉塞性肺疾患	14	13	1	-	-	-	-	-	-	-	-	-	-	-	-

コード	日本分類C分類	総数	内科	神内	胃腸科	小児科	外科	整外	脳外	胸外	泌尿科	婦人科	眼科	耳鼻科	リハ	呼内科
	喘息	62	19	-	-	43	-	-	-	-	-	-	-	-	-	-
	アレルギー性鼻炎	1	-	-	-	-	-	-	-	-	-	-	-	1	-	-
	慢性副鼻腔炎	5	-	-	-	-	-	-	-	-	-	-	-	5	-	-
	インフルエンザ	8	5	-	-	3	-	-	-	-	-	-	-	-	-	-
	その他の鼻及び副鼻腔の疾患	5	-	-	-	-	-	-	-	-	-	-	-	5	-	-
	扁桃及びアデノイドの慢性疾患	14	-	-	-	1	-	-	-	-	-	-	-	13	-	-
	その他の上気道の疾患	45	1	-	-	12	-	-	-	-	-	-	-	32	-	-
	気管支拡張症	1	1	-	-	-	-	-	-	-	-	-	-	-	-	-
	間質性肺疾患	8	8	-	-	-	-	-	-	-	-	-	-	-	-	-
	気胸	39	6	-	-	-	-	-	-	33	-	-	-	-	-	-
	その他の呼吸器系の疾患	141	101	15	14	-	3	1	1	6	-	-	-	-	-	-
X I	消化器系の疾患	990	37	3	597	14	335	-	-	1	1	-	-	2	-	-
	胃潰瘍	45	2	1	41	-	1	-	-	-	-	-	-	-	-	-
	十二指腸潰瘍	15	2	1	10	-	2	-	-	-	-	-	-	-	-	-
	部位不明の消化性潰瘍	3	-	-	3	-	-	-	-	-	-	-	-	-	-	-
	胃炎及び十二指腸炎	4	-	-	4	-	-	-	-	-	-	-	-	-	-	-
	アルコール性肝疾患	6	-	-	6	-	-	-	-	-	-	-	-	-	-	-
	慢性肝炎（アルコール性のものを除く）	2	-	-	2	-	-	-	-	-	-	-	-	-	-	-
	肝硬変（アルコール性のものを除く）	13	1	-	12	-	-	-	-	-	-	-	-	-	-	-
	その他の肝疾患	44	8	1	32	-	3	-	-	-	-	-	-	-	-	-
	胆石症	104	3	-	55	-	46	-	-	-	-	-	-	-	-	-
	胆のう炎	34	1	-	25	-	8	-	-	-	-	-	-	-	-	-
	急性膵炎	15	1	-	12	-	2	-	-	-	-	-	-	-	-	-
	慢性膵炎	10	-	-	10	-	-	-	-	-	-	-	-	-	-	-
	その他の膵疾患	3	-	-	2	-	1	-	-	-	-	-	-	-	-	-
	その他の口腔、唾液腺及び顎の疾患	2	-	-	-	-	-	-	-	-	-	-	-	2	-	-
	その他の食道、胃及び十二指腸の疾患	29	3	-	24	-	2	-	-	-	-	-	-	-	-	-
	虫垂の疾患	71	1	-	6	6	58	-	-	-	-	-	-	-	-	-
	鼠径ヘルニア	118	-	-	-	1	116	-	-	-	1	-	-	-	-	-
	その他のヘルニア	15	2	-	3	-	9	-	-	1	-	-	-	-	-	-
	クローン病	3	-	-	3	-	-	-	-	-	-	-	-	-	-	-
	潰瘍性大腸炎	5	-	-	4	1	-	-	-	-	-	-	-	-	-	-
	腸閉塞	36	1	-	21	5	9	-	-	-	-	-	-	-	-	-
	過敏性腸症候群	1	-	-	1	-	-	-	-	-	-	-	-	-	-	-
	便秘	10	2	-	7	-	1	-	-	-	-	-	-	-	-	-
	裂肛及び痔瘻	7	-	-	1	-	6	-	-	-	-	-	-	-	-	-
	その他の胃腸の疾患	291	2	-	232	1	56	-	-	-	-	-	-	-	-	-
	腹膜の疾患	10	1	-	6	-	3	-	-	-	-	-	-	-	-	-
	その他の消化器系の疾患	94	7	-	75	-	12	-	-	-	-	-	-	-	-	-
X II	皮膚及び皮下組織の疾患	70	17	4	-	23	9	9	-	-	-	3	-	5	-	-
	皮膚及び皮下組織の感染症	58	15	2	-	20	6	8	-	-	-	3	-	4	-	-
	その他の皮膚炎及び湿疹	1	-	1	-	-	-	-	-	-	-	-	-	-	-	-
	じんま疹	3	2	-	-	1	-	-	-	-	-	-	-	-	-	-
	その他の皮膚及び皮下組織の疾患	8	-	1	-	2	3	1	-	-	-	-	-	1	-	-
X III	筋骨格系及び結合組織の疾患	226	14	13	2	31	1	149	14	1	-	-	1	-	-	-
	関節リウマチ	1	-	-	-	-	-	1	-	-	-	-	-	-	-	-
	痛風	1	1	-	-	-	-	-	-	-	-	-	-	-	-	-
	その他の炎症性多発性関節障害	8	3	-	-	2	-	3	-	-	-	-	-	-	-	-
	脊椎障害（脊椎症を含む）	65	2	6	-	-	-	50	7	-	-	-	-	-	-	-
	椎間板障害	22	-	-	-	-	-	18	4	-	-	-	-	-	-	-
	腰痛症及び坐骨神経痛	4	-	2	-	-	-	2	-	-	-	-	-	-	-	-
	その他の背部痛	1	1	-	-	-	-	-	-	-	-	-	-	-	-	-
	その他の脊柱障害	10	-	-	-	-	-	8	2	-	-	-	-	-	-	-
	その他の骨の密度及び構造の障害	2	-	-	-	-	-	2	-	-	-	-	-	-	-	-
	関節症	31	-	-	-	-	-	31	-	-	-	-	-	-	-	-
	四肢の後天性変形	8	-	-	-	-	-	8	-	-	-	-	-	-	-	-
	膝内障	1	-	-	-	-	-	1	-	-	-	-	-	-	-	-
	その他の関節障害	7	-	-	-	-	-	7	-	-	-	-	-	-	-	-
	全身性エリテマトーデス<SLE>	2	2	-	-	-	-	-	-	-	-	-	-	-	-	-
	乾燥症候群【シェーグレン症候群】	1	-	1	-	-	-	-	-	-	-	-	-	-	-	-
	ベーチェット病	3	2	-	1	-	-	-	-	-	-	-	-	-	-	-
	その他の全身性結合組織障	31	2	-	-	29	-	-	-	-	-	-	-	-	-	-
	軟部組織障害	15	1	4	1	-	1	7	-	-	-	-	1	-	-	-
	骨髄炎	3	-	-	-	-	-	3	-	-	-	-	-	-	-	-
	その他の筋骨格系及び結合組織の疾患	10	-	-	-	-	-	8	1	1	-	-	-	-	-	-
X IV	腎尿路生殖器系の疾患	568	136	8	12	24	3	-	-	1	277	105	-	2	-	-
	急性及び急速進行性腎炎症候群	5	1	-	-	4	-	-	-	-	-	-	-	-	-	-
	ネフローゼ症候群	12	5	-	-	7	-	-	-	-	-	-	-	-	-	-
	その他の糸球体疾患	12	7	-	-	1	-	-	-	-	2	-	-	2	-	-
	腎尿管間質性疾患	59	28	1	1	-	-	-	-	-	28	1	-	-	-	-
	慢性腎不全	73	41	-	1	-	-	-	-	1	30	-	-	-	-	-
	その他の腎不全	13	4	-	3	-	-	-	-	-	6	-	-	-	-	-
	月経障害	1	-	-	-	-	-	-	-	-	-	1	-	-	-	-
	乳房の障害	1	1	-	-	-	-	-	-	-	-	-	-	-	-	-
	卵管炎及び卵巣炎	1	-	-	-	-	-	-	-	-	-	1	-	-	-	-
	その他の女性骨盤臓器の炎症性疾患	6	1	-	-	1	-	-	-	-	-	4	-	-	-	-

コード	日本分類C分類	総数	内科	神内	胃腸科	小児科	外科	整外	脳外	胸外	泌尿科	婦人科	眼科	耳鼻科	リハ	呼内科
	子宮内膜症	10	-	-	-	-	-	-	-	-	-	10	-	-	-	-
	女性性器脱	16	-	-	-	-	-	-	-	-	2	14	-	-	-	-
	卵巣、卵管及び子宮広間膜の非炎症性障害	25	-	-	1	1	-	-	-	-	-	23	-	-	-	-
	その他の女性生殖器の疾患	51	-	-	-	-	-	-	-	-	-	51	-	-	-	-
	尿路結石症	159	9	-	-	-	-	-	-	-	150	-	-	-	-	-
	膀胱炎	6	1	-	1	-	-	-	-	-	4	-	-	-	-	-
	その他の腎尿路系の疾患	72	36	5	4	10	1	-	-	-	16	-	-	-	-	-
	前立腺肥大(症)	13	-	1	-	-	-	-	-	-	12	-	-	-	-	-
	その他の男性生殖器の疾患	33	2	1	1	-	2	-	-	-	27	-	-	-	-	-
X V	妊娠、分娩及び産じょく	593	-	-	-	-	-	-	-	-	-	593	-	-	-	-
	自然流産	29	-	-	-	-	-	-	-	-	-	29	-	-	-	-
	医学的人工流産	78	-	-	-	-	-	-	-	-	-	78	-	-	-	-
	その他の流産	14	-	-	-	-	-	-	-	-	-	14	-	-	-	-
	妊娠高血圧症候群	9	-	-	-	-	-	-	-	-	-	9	-	-	-	-
	単胎自然分娩	100	-	-	-	-	-	-	-	-	-	100	-	-	-	-
	妊娠早期の出血(切迫流産を含む)	25	-	-	-	-	-	-	-	-	-	25	-	-	-	-
	前置胎盤、胎盤早期剥離及び <small>その他の胎盤及び胎盤に關連する母胎のケア並びに予想される分娩の種類</small>	4	-	-	-	-	-	-	-	-	-	4	-	-	-	-
	早産	116	-	-	-	-	-	-	-	-	-	116	-	-	-	-
	分娩後出血	4	-	-	-	-	-	-	-	-	-	4	-	-	-	-
	その他の妊娠及び分娩の障害及び合併症	8	-	-	-	-	-	-	-	-	-	8	-	-	-	-
	主として産じょくに關連する合併症及びその他の産科	205	-	-	-	-	-	-	-	-	-	205	-	-	-	-
		1	-	-	-	-	-	-	-	-	-	1	-	-	-	-
X VI	周産期に発生した病態	84	-	-	-	54	-	-	-	-	-	30	-	-	-	-
	妊娠期間及び胎児発育に關連する障害	27	-	-	-	12	-	-	-	-	-	15	-	-	-	-
	周産期に特異的な呼吸障害及び心血管障害	8	-	-	-	8	-	-	-	-	-	-	-	-	-	-
	胎児及び新生児の出血性障害及び血液障害	19	-	-	-	4	-	-	-	-	-	15	-	-	-	-
	その他の周産期に発生した病態	30	-	-	-	30	-	-	-	-	-	-	-	-	-	-
X VII	先天奇形、変形及び染色体異常	26	2	-	-	10	-	1	2	5	3	1	-	2	-	-
	心臓の先天奇形	8	2	-	-	2	-	-	-	3	-	1	-	-	-	-
	その他の神経系の先天奇形	1	-	-	-	-	-	-	1	-	-	-	-	-	-	-
	その他の循環器系の先天奇形	2	-	-	-	1	-	-	1	-	-	-	-	-	-	-
	その他の消化器系の先天奇形	1	-	-	-	1	-	-	-	-	-	-	-	-	-	-
	停留精巣<睾丸>	1	-	-	-	-	-	-	-	-	1	-	-	-	-	-
	その他の腎尿路生殖器系の先天奇形	2	-	-	-	1	-	-	-	-	1	-	-	-	-	-
	その他の筋骨格系の先天奇形及び変形	3	-	-	-	-	-	1	-	2	-	-	-	-	-	-
	その他の先天奇形	6	-	-	-	4	-	-	-	-	-	-	-	2	-	-
	染色体異常	2	-	-	-	1	-	-	-	-	1	-	-	-	-	-
X VIII	発熱、寒戦及び発熱性疾患 - 発熱原因及び発熱に分類されないもの	369	120	55	48	103	11	4	6	2	1	11	-	8	-	-
	腹痛及び骨盤痛	26	3	-	13	1	2	-	-	-	-	7	-	-	-	-
	めまい	13	5	4	-	-	-	-	1	-	-	2	-	1	-	-
	不明熱	47	24	-	5	17	-	-	-	-	-	1	-	-	-	-
	頭痛	7	-	5	-	1	-	-	-	-	-	1	-	-	-	-
	老衰	4	4	-	-	-	-	-	-	-	-	-	-	-	-	-
	その他の症状、徴候及び異常臨床所見・異常検査所見	272	84	46	30	84	9	4	5	2	1	-	-	7	-	-
X IX	損傷、中毒及びその他の外因の影響	746	53	26	17	20	28	412	147	20	11	2	3	7	-	-
	頭蓋骨及び顔面骨の骨折	5	-	-	-	-	1	-	2	-	-	-	-	2	-	-
	頭部、胸部及び骨盤の骨折(脊椎を含む)	71	1	3	-	-	2	62	3	-	-	-	-	-	-	-
	大腿骨の骨折	140	1	1	-	-	-	138	-	-	-	-	-	-	-	-
	その他の四肢の骨折	86	-	-	-	-	-	86	-	-	-	-	-	-	-	-
	多部位の骨折	33	-	-	-	-	-	32	1	-	-	-	-	-	-	-
	頭蓋内損傷	79	1	-	-	2	-	-	76	-	-	-	-	-	-	-
	その他の内臓の損傷	11	-	-	1	1	4	-	-	4	1	-	-	-	-	-
	薬物、薬剤及び生物学的製剤による中毒	30	12	12	-	6	-	-	-	-	-	-	-	-	-	-
	薬用を主としない物質の毒作用	17	5	2	1	1	2	3	2	1	-	-	-	-	-	-
	明示された部位及び多部位の脱臼・捻挫及びストレーン	8	-	-	-	-	-	8	-	-	-	-	-	-	-	-
	眼球及び眼窩の損傷	3	-	-	-	-	-	-	-	-	-	-	3	-	-	-
	明示された部位及び多部位の脱臼・捻挫及びストレーン その他の明示された部位、部位不明及び多部位の損傷	6	-	-	-	-	-	6	-	-	-	-	-	-	-	-
	自然開口部からの異物侵入の作用	152	-	1	-	1	10	70	59	9	-	-	-	2	-	-
	その他及び詳細不明の外因の作用	13	5	-	2	4	1	-	-	-	-	1	-	-	-	-
	外傷の早期合併症並びに外科的及び内科的ケアの合併	28	18	5	-	5	-	-	-	-	-	-	-	-	-	-
	損傷、中毒及びその他の外因による影響の続発・後遺症	59	10	1	13	-	8	5	2	6	10	1	-	3	-	-
		5	-	1	-	-	-	2	2	-	-	-	-	-	-	-
X X	健康状態に影響を及ぼす要因及び保健サービスの利用	652	105	7	18	7	6	36	8	1	93	370	1	-	-	-
	その他の生業に關連する環境下での保健サービスの利用	369	-	-	-	-	-	-	-	-	-	369	-	-	-	-
	検査及び診察のための保健サービスの利用者	225	90	6	15	7	4	-	8	-	93	1	1	-	-	-
	特定の疾患(傷)の療養(入院)及び保健ケアのための保健サービスの利用者	50	11	-	2	-	1	36	-	-	-	-	-	-	-	-
	その他の理由による保健サービスの利用者	8	4	1	1	-	1	-	-	1	-	-	-	-	-	-

2.図書館

1.図書分類法

米国国立医学図書館分類法(N.L.M.C)

日本十進分類法(N.D.C)

2.蔵書

累計(2011年3月31日現在)

	単行書	ビデオ	製本雑誌	計
国内	4,535	41	7,393	11,969
国外	488		6,882	7,370
合計	5,023	41	14,275	19,339

年間統計(2010年4月1日～2011年3月31日まで)

	単行書(寄贈)	ビデオ	製本雑誌	計
国内	109(27)	5	183	297
国外	12(5)		223	235
合計	121(32)	5	406	532

雑誌受入Title数

国内 898(838) Title

国外 116(53) Title

計 Title 1,014(891)

3.資料購入数(2010年4月～2011年3月)

単行書	合計	668,885
ビデオ	合計	-
雑誌	洋雑誌	8,730,000
	和雑誌	2,051,735
	合計	10,781,735
Web版	医中誌	250,000
製本	製本費	588,294
その他	年会費	50,000
総合計		12,338,914

4.図書委員会

構成人数 7人

年間開催数 5回

5.文献申し込み件数

	4月	5月	6月	7月	8月	9月	10月	11月	12月	1月	2月	3月	合計
料金(円)	34,278	23,620	19,892	31,232	66,561	25,666	31,652	38,582	25,562	6,455	9,658	24,196	337,354
件数	39	30	25	39	72	33	39	47	32	4	11	28	399

2010年度分類別単行書受入状況

分類	主 題	購 入 図 書			寄 贈 図 書			計
		洋書	和書	小計	洋書	和書	小計	
数字	非医学書		5	5		2	2	7
QS	解剖・組織							
QT	生理・衛生学					1	1	1
QU	生化学・栄養学		1	1				1
QV	薬理・薬学		6	6				6
QW	細菌・免疫							
QX	寄生虫							
QY	臨床病理							
QZ	病理		1	1		2	2	3
W	医学一般・法医学					2	2	2
WA	公衆衛生							
WB	臨床医学一般		14	14				14
WC	伝染病		1	1				1
WD	全身病							
WE	筋肉・骨格		9	9				9

分類	主 題	購 入 図 書			寄 贈 図 書			計
		洋 書	和 書	小 計	洋 書	和 書	小 計	
WF	呼吸器		2	2				2
WG	心臓・循環器	2	5	7				7
WH	血液・リンパ		3	3				3
WI	消化器	1	4	5				5
WJ	泌尿器	1	6	7	3	4	7	14
WK	内分泌					1	1	1
WL	神経		4	4	1		1	5
WM	精神医学							
WN	放射線	2	2	4				4
WO	外科	1	8	9	1		1	10
WP	婦人科		1	1				1
WQ	産科		2	2				2
WR	皮膚科		1	1				1
WS	小児科							
WT	老人科							
WU	歯科							
WV	耳鼻咽喉科		4	4				4
WW	眼科							
WX	病院		1	1				1
WY	看護		7	7		15	15	22
WZ	医史学							
合計		7	87	94	5	27	32	126

2010年度 購入図書一覧

図書名	著者名	出版社
成人看護学1	小松浩子	医学書院
第31回日本看護学会論文集 看護総合	日本看護協会	日本看護協会出版会
第31回日本看護学会論文集 母性看護	日本看護協会	日本看護協会出版会
第31回日本看護学会論文集 看護管理	日本看護協会	日本看護協会出版会
パスでできる!がん診療連携と患者サポート	岡田晋吾	医学書院
胃癌取扱い規約 第14版 2010年3月	日本胃癌学会	金原出版
	日本血液学会・日本リンパ網	
	内系学会	金原出版
造血器腫瘍取扱い規約	日本看護協会	日本看護協会出版会
第40回日本看護学会論文集 成人看護 I	日本看護協会	日本看護協会出版会
第40回日本看護学会論文集 看護管理	一般社団法人JPTEC協議	会
JPTECガイドブック		へるす出版
ICRU REPORT 50	ICRU	ICRU
ICRU REPORT 62	ICRU	ICRU
第32回日本看護学会論文集 看護管理	日本看護協会	日本看護協会出版会
第32回日本看護学会論文集 成人看護 I	日本看護協会	日本看護協会出版会
第32回日本看護学会論文集 看護教育	日本看護協会	日本看護協会出版会
第32回日本看護学会論文集 看護総合	日本看護協会	日本看護協会出版会
第32回日本看護学会論文集 地域看護	日本看護協会	日本看護協会出版会
第33回日本看護学会論文集 看護管理	日本看護協会	日本看護協会出版会
第33回日本看護学会論文集 成人看護 I	日本看護協会	日本看護協会出版会
在宅医療 午後から地域へ	林 泰史	日本医師会
ECC(救急心臓血管治療)ハンドブック2008	AHA	シナジー
ACLSリソーステキスト 日本語版	AHA	バイオメディス インターナショナル
PCECコースガイドブック	日本臨床救急医学会	へるす出版
PCECコースガイドブック	日本臨床救急医学会	へるす出版
PCECコースガイドブック	日本臨床救急医学会	へるす出版
PCECコースガイドブック	日本臨床救急医学会	へるす出版
改訂PSLSコースガイドブック	日本臨床救急医学会	へるす出版
改訂PSLSコースガイドブック	日本臨床救急医学会	へるす出版
改訂PSLSコースガイドブック	日本臨床救急医学会	へるす出版
改訂PSLSコースガイドブック	日本臨床救急医学会	へるす出版

図書名	著者名	出版社
必ずうまくいく!気管挿管 改訂版	青山和義	羊土社
カラー写真でみる!骨折・脱臼・捻挫	内田淳正	羊土社
カラー写真で必ずわかる!消化器内視鏡 改訂版	中島寛隆	羊土社
カラー写真でよくわかる!注射・採血法	繁田正毅	羊土社
必ずうまくなる!中心静脈穿刺	森脇龍太郎	羊土社
写真とシェーマで見える!腹部エコー	住野泰清	羊土社
必ず撮れる!心エコー	鈴木真事	羊土社
コツを覚えて必ずできる!体腔穿刺	真弓俊彦	羊土社
確実に身につく!縫合・局所麻酔	落合武徳	羊土社
確実にできる!ラリソリアルマスク	岡本浩嗣	羊土社
AO 法骨折治療 第2版	糸満盛憲	医学書院
EBM 血液疾患の治療 2010-2011	金倉 譲	中外医学社
聴力検査を行う人のための 図解実用的マスキングの手引き 第4版	服部 浩	中山書店
聴力検査の実際	日本聴覚医学会	南山堂
臨床・病理 脳腫瘍取扱い規約 第3版	日本脳神経外科学会・日本病理学会	金原出版
透視下神経ブロック法	大瀬戸清茂	医学書院
神経伝導検査と筋電図を学ぶ人のために	木村 淳	医学書院
Dr.林の笑劇的救急問答 4 下巻	林 寛之	Care Net
Dr.林の笑劇的救急問答 5 上巻	林 寛之	Care Net
Dr.林の笑劇的救急問答 5 下巻	林 寛之	Care Net
救急医療における終末期医療に関する提言(ガイドライン)	日本救急医学会	へるす出版
NANDA- I 看護診断 定義と分類 2009-2011	T.ヘザー・ハードマン	医学書院
皮膚悪性腫瘍取扱い規約 第2版	日本皮膚悪性腫瘍学会	編
イラストでわかる麻酔科必須テクニック	土肥修司	金原出版
合併症患者の麻酔スタンダード	武田純三	羊土社
ICU 実践ハンドブック	清水敬樹	克誠堂出版
最新テクニック 下肢静脈瘤の診療	岩井武尚	羊土社
平成22年版 看護白書	日本看護協会	中山書店
糖尿病診療 2010	岩本安彦	日本看護協会出版会
限局性(T1,T2)前立腺癌の治療	新島端夫	日本医師会
Year Book of RCC 2010	富田善彦	協和企画
The Year Book of UROLOGY 2010	Gerald L.Andriole,Jr	メヂカルレビュー社
耳鼻咽喉科学用語解説集	日本耳鼻咽喉科学会	Elsevier
Image-guided and adaptive radiation therapy	Robert Timmerman	金芳堂
臨床・病理 肺癌取扱い規約 第7版	日本肺癌学会	Wolters Kluwer
New Technologies in Urology	Prokar Dasgupta	Lippincott Williams & Wilkins Healt
The Scientific Basis of Urology Third Edition	Anthony R. Mundy	informa
WHO Classification of Tumours of the Digestive System	Fred T.Bosman	WHO
Surgical English	Ramon Ribes	Springer
日本医薬品集 DB 2010 年 10 月版	じほう	じほう
泌尿器科・病理・放射線科 前立腺癌取り扱い規約 第4版	日本泌尿器科学会・日本病理学会・日本医学放射線学会	金原出版
透析医療のブレイクスルーを探り、将来を展望する	臨床透析	日本メヂカルセンター
抗がん薬調製マニュアル 第2版	北田光一	じほう
薬物治療コンサルテーション 妊娠と授乳	伊藤真也	南山堂
MDCT の基本パワーテキスト	マハデハッパ・マヘシュ	MEDSI
がん・放射線療法 2010	大西 洋	篠原出版新社
細胞増殖因子のバイオリジー	宮園浩平	羊土社
細胞増殖因子のバイオリジー	田矢洋一	羊土社
今日の治療指針 2011	山口 徹	医学書院
今日の治療指針 2011	山口 徹	医学書院
Functional Aspects of Radiosurgery	Yoshihisa Kida	NEURON
第41回日本看護学会論文集 看護総合	日本看護協会	日本看護協会出版会
第41回日本看護学会論文集 母性看護	日本看護協会	日本看護協会出版会

図書名	著者名	出版社
患者必携 がんになったら手にとるガイド	国立がん研究センターがん 対策情報センター	学研メディアカル秀潤社
今日の治療薬	浦部晶夫	南江堂
第41回日本看護学会論文集 看護教育	日本看護協会	日本看護協会出版会
Zollinger's atlas of surgical operations	Robert M. Zollinger, Jr.	McGraw-Hill Medical
新型・季節性インフルエンザ診療ガイド 2010-11	菅谷憲夫	日本医事新報社
第41回日本看護学会論文集 成人看護Ⅱ	日本看護協会	日本看護協会出版会
第34回日本看護学会論文集 成人看護Ⅱ	日本看護協会	日本看護協会出版会
第35回日本看護学会論文集 成人看護Ⅰ	日本看護協会	日本看護協会出版会
第36回日本看護学会論文集 成人看護Ⅱ	日本看護協会	日本看護協会出版会
ヒューマンボディ 原著第3版	片桐康雄	エルゼビア・ジャパン
循環器病学 基礎と臨床	川名正敏	西村書店
治療薬マニュアル 2011	北原光夫	医学書院
静脈注射をより安全に・確実に その知識と手技 Vol.1	竹内幸枝	インターメディア
静脈注射をより安全に・確実に その知識と手技 Vol.2	竹内幸枝	インターメディア
小児の骨折・外傷	岩本幸英	メディカルビュー社
上肢の骨折・脱臼	金谷文則	メディカルビュー社
下肢の骨折・脱臼	安田和則	メディカルビュー社
今日の消化器疾患治療指針 第3版	幕内雅敏	医学書院
基礎から学ぶ産婦人科超音波診断	馬場一憲	東京医学社
胎児心拍数モニタリング集中トレーニング	池田智明	メディア出版
イラスト手術手技のコツ 耳鼻咽喉科・頭頸部外科 耳・鼻編	村上 泰	東京医学社
管理栄養士技術ガイド	中村丁次	文光堂
NST 臨床栄養療法スタッフマニュアル	清野 裕	医学書院
透析患者の食事指導	田村智子	メディア出版
周産期麻酔マニュアル	木内恵子	真興交易
軟膏・クリーム配合変化ハンドブック 改訂版	大谷道輝	じほう
ハイリスク治療薬 2011	松山賢治	じほう
アフレスシスマニュアル 改訂第3版	日本アフレスシス学会	秀潤社
血液浄化療法ハンドブック 改訂第6版	透析療法合同専門委員会	協同医書出版社
はじめての急性血液浄化療法管理 増補版	吉田省造	日総研出版
腎生検病理アトラス	日本腎臓学会	東京医学社
臨床のための腎病理	湯村和子	日本医事新報社
腎疾患の病理アトラス	重松秀一	東京医学社
Teaching atlas of urologic imaging	Robert A. Older	Thieme
図解 胸部撮影法	吉川公彦	オーム社
図解 下肢撮影法	高倉義典	オーム社
図解 骨盤・股関節撮影法	高倉義典	オーム社
図説 頭部・頸部撮影法	榊 壽右	オーム社
脳神経外科臨床マニュアル1 改訂第4版	端 和夫	シュプリンガー・ジャパン
脳神経外科臨床マニュアル2 改訂第4版	端 和夫	シュプリンガー・ジャパン
脳神経外科臨床マニュアル3 改訂第4版	端 和夫	シュプリンガー・ジャパン
Kirklin/Barratt-Boyes cardiac surgery Vol.1 3rd ed.	Nicholas T.Kouchoukos	Churchill Livingstone
Kirklin/Barratt-Boyes cardiac surgery Vol.2 3rd ed.	Nicholas T.Kouchoukos	Churchill Livingstone

3. 中央検査科

外部精度管理参加状況

実施月	精度管理調査名称	主催
6月	日臨技臨床検査精度管理調査	日本臨床衛生検査技師会
9月	三重県臨床検査精度管理調査	三重県臨床検査精度管理協議会
9月	臨床検査精度管理調査	日本医師会
2月	CAP国際臨床検査成績評価プログラム	米国Colleg of American Pathologists
6月		
10月		

総検査件数

	合計	入院	外来	救急外来	検診	受託
総計						
生化学検査	1,647,479	410,004	961,345	73,436	202,694	
免疫検査	129,737	24,464	70,292	12,318	22,663	
血液検査	292,465	102,366	150,822	18,389	20,888	
尿一般検査	110,083	13,901	59,051	2,245	24,886	
輸血検査	26,511	20,203	5,378	644	286	
細菌検査	45,904	28,279	10,017	7,608		
生理検査	40,292					
病理・細胞検査	12,108	2,539	7,134		2,391	44

検査件数

一般検査

検査項目	合計	入院	外来	救急外来	検診
検体数	47,730	6,717	32,514	1,129	7,370
尿定性・半定量	47,280	6,692	32,399	1,121	7,068
尿沈渣	35,286	5,426	24,780	1,070	4,010
蛋白定量	653	435	215	3	0
糖 定量	53	37	16	0	0
VMA定性	15	2	13	0	0
B-J蛋白定性	92	27	64	1	0
パラコート	0	0	0	0	0
Secreta	47	0	47	0	0
便潜血(化学)	944	493	445	6	0
便潜血(免疫)	8,335	265	789	2	7,279
便潜血2(免疫)	6,740	1	210	0	6,529
虫卵(塗抹)	26	8	18	0	0
虫卵(集卵)	2	0	2	0	0
虫卵(セロテープ)	4	1	3	0	0
便膿球	152	136	13	3	0
髄液一般	210	177	16	17	0
精液一般	3	0	3	0	0
穿刺液一般	231	194	17	20	0
穿刺液蛋白	0	0	0	0	0
リバルタ	10	7	1	2	0
	100,083	13,901	59,051	2,245	24,886

血液学的検査

検査項目	合計	入院	外来	救急外来	検診
CBC検体数	98,871	30,681	53,127	4,803	10,260
凝固検体数	30,730	10,961	16,531	3,238	0
末梢血一般	98,662	30,602	53,016	4,781	10,263
網状赤血球	11,433	3,951	7,457	25	0
末梢血液像 (目視精査)	71,426	21,541	39,239	561	10,085
好酸球	21,218	11,758	8,620	307	533
NAP染色	0	0	0	0	0
POX染色	187	33	154	0	0
鼻汁エオシン細胞	3	1	2	0	0
CAPD排液	1	0	1	0	0
骨髓像	125	26	94	5	0
ハムテスト	330	150	180	0	0
シュガーテスト	2	1	1	0	0
赤沈	1	0	1	0	0
出血時間	4,352	1,159	3,182	4	7
PT	2,883	463	2,371	49	0
APTT	29,749	10,429	16,107	3,213	0
TT	21,194	8,252	9,754	3,188	0
HPT	4,544	1,765	2,116	663	0
Fig	783	351	390	42	0
FDP	12,106	5,348	3,958	2,800	0
D-ダイマ	10,602	4,823	3,262	2,517	0
AT-III	2,250	1,291	742	217	0
血小板粘着能	485	399	69	17	0
凝集能	55	10	45	0	0
毛細管抵抗試験	72	13	59	0	0
	2	0	2	0	0
	292,465	102,366	150,822	18,389	20,888

生化学的検査

検査項目	合計	入院	外来	救急外来	検診
検体数	103,879	28,403	59,473	5,420	10,583
TP	68,644	17,570	36,584	4,537	9,953
ALB	65,500	18,765	36,352	491	9,892
A/G比	11,941	615	5,317	19	5,990
ZTT	8,111	374	3,107	13	4,617
T-BIL	67,850	20,494	36,479	4,579	6,298
D-BIL	13,349	6,411	6,822	116	0
UB-BIL	188	188	0	0	0
GLU(S:血清)	77,429	19,377	43,103	4,660	10,289
GLU(P:血漿)	740	310	426	4	0
常用負荷試験	25	6	19	0	0
耐糖能精密検査	97	97	0	0	0
HbA1c	34,319	2,016	25,100	206	6,997
アンモニア	2,438	854	1,251	333	0
BUN	86,881	25,214	48,016	4,725	8,926
CRE	88,542	25,250	48,501	4,728	10,063
24h-Ccr	206	176	30	0	0
AMY-Ccr	2	1	1	0	0
UA	55,701	10,493	34,760	362	10,086
T-cho	48,812	6,353	31,936	383	10,140
HDL-C	39,116	1,815	26,749	263	10,289
LDL-C(計算)	38,616	1,765	26,301	261	10,289
TG	48,108	4,930	32,573	316	10,289
Na	73,252	24,589	43,933	4,730	0
K	73,443	24,662	44,052	4,729	0
Cl	70,248	23,061	42,466	4,721	0
Ca	38,596	11,406	23,131	4,059	0
IP	10,546	2,349	8,131	66	0
Mg	4,175	682	3,460	33	0
Fe	7,152	1,278	5,699	45	130
UIBC	5,945	1,058	4,848	39	0
ICG停滞率	80	37	43	0	0
尿・蓄尿 Na	539	213	316	10	0
K	423	154	261	8	0
Cl	356	90	261	5	0
Ca	15	7	7	1	0
IP	5	2	2	1	0
Mg	5	3	2	0	0
UN	376	72	301	3	0
CRE	529	162	363	4	0
UA	325	62	260	3	0
尿中微量Alb	1,267	82	1,185	0	0
AST	85,868	24,527	46,288	4,762	10,291
ALT	86,315	23,970	47,297	4,757	10,291
LDH	78,598	22,319	42,892	4,718	8,669
ALP	73,376	19,326	39,531	4,454	10,065
γ-GTP	58,769	15,562	32,589	329	10,289
CHE	33,930	6,120	19,127	271	8,412
AMY(血清)	35,251	9,348	16,286	3,092	6,525
AMY(尿)	1,672	727	842	103	0
CPK	55,758	17,895	31,653	4,669	1,541
CK-MB	2,974	1,186	539	1,249	0
LAP	5,691	1,557	3,939	116	79
IgG	7,557	2,384	5,110	63	0
IgA	7,178	2,256	4,858	64	0
IgM	7,120	2,271	4,785	64	0
PA(EIA)	5,247	68	3,087	2	2,090
F-T3	3,264	586	2,547	39	92
F-T4	4,276	730	3,404	50	92
TSH	4,801	740	3,919	50	92
インスリン	1,428	150	1,269	9	0
CEA	11,992	570	7,991	19	3,412
	1,614,957	405,335	940,101	73,333	196,188

検査項目	合計	入院	外来	救急外来	検診
フェリチン	7,452	1,284	6,128	40	0
AFP	4,323	173	2,470	4	1,676
CA19-9	10,265	497	6,452	17	3,299
CA125	4,335	270	2,531	3	1,531
β 2-MG(血中)	3,857	1,445	2,408	4	0
β 2-MG(尿中)	616	283	329	4	0
NMP-22(定性)	1	0	1	0	0
フェニトイン	287	111	170	6	0
フェノバルビタール	71	27	40	4	0
カルバマゼピン	227	50	172	5	0
バルプロ酸	469	86	374	9	0
ジコキシシン	136	33	96	7	0
テオフィリン	35	14	21	0	0
シクロスポリン	187	135	52	0	0
バンコマイシン	168	168	0	0	0
メトトレキレート(MTX)	54	54	0	0	0
ゲンタマイシン	39	39	0	0	0
	32,522	4,669	21,244	103	6,506

免疫学的検査

検査項目	合計	入院	外来	救急外来	検診
HBs抗原	14,628	514	7,818	1,711	4,585
HBs抗体	1,561	65	594	55	847
HCV抗体	14,514	511	7,845	1,714	4,444
HTLV-1抗体	3,691	264	3,339	88	0
HIV-1,2抗体	9,494	592	8,248	653	1
梅毒定性(RPR)	14,147	488	7,688	1,685	4,286
梅毒定性(TPHA)	14,132	488	7,689	1,684	4,271
CRP	55,489	21,179	25,728	4,680	3,902
RF	1,340	217	794	2	327
ASO	357	90	250	17	0
LEテスト	95	8	87	0	0
妊娠反応定性	66	7	30	29	0
β HCG(尿)	117	25	92	0	0
β HCG(血清)	106	16	90	0	0
	129,737	24,464	70,292	12,318	22,663

輸血検査

検査項目	合計	入院	外来	救急外来	検診
血液型検査					
ABO+Rh	3,879	453	2,502	638	286
新生児	371	371	0	0	0
交叉件数(本数)	1,783	1,489	294	0	0
自己血	269	269	0	0	0
T&S(件数)	524	524	0	0	0
T&S(出庫単位)	1,767	1,767	0	0	0
FFP(使用単位)	1,626	1,626	0	0	0
PC使用単位	11,115	10,755	360	0	0
廃棄単位数					
RCC-LR	158	158	0	0	0
P C	65	65	0	0	0
FFP	22	22	0	0	0
放射線照射					
血液製剤(PC込み)	2,195	1,886	309	0	0
抗体(スクリーニング)	1,744	650	1,094	0	0
不規則抗体(含妊婦分)	892	150	736	6	0
抗体(同定)	101	18	83	0	0
	26,511	20,203	5,378	644	286

微生物学的検査

検査項目	合計	入院	外来	救急外来
【一般細菌】				
培養材料				
1.口腔、呼吸器	1,938	915	316	707
2.消化管	983	814	134	35
3.泌尿、生殖器	1,208	583	452	173
4.血液、穿刺液	264	207	36	21
5.その他部位	770	619	143	8
6.その他 I (婦人科)	585	65	518	2
顕微鏡検査	1,969	1,048	263	658
嫌気性培養	131	75	28	28
監視培養	108	75	32	1
一般細菌培養同定	9,357	6,065	1,861	1,431
尿定量培養	301	144	112	45
血液培養	4,571	3,286	346	939
MRSA	1,348	1,142	206	0
薬剤感受性(依頼件数)	9,242	6,255	1,440	1,547
薬剤感受性(実施結果)				
1菌種	2,246	1,237	1,009	
2菌種	373	233	140	
3菌種以上	24	15	9	
【抗酸菌検査】				
顕微鏡検査	883	192	254	437
分離培養	869	198	252	419
【真菌検査】				
分離培養	2,426	1,733	653	40
【その他】				
CDトキシンA	452	417	30	5
エンドトキシン	517	475	40	2
β-Dグルカン	2,162	1,648	315	199
便中ロタウイルス抗原	180	132	37	11
クラミジア(尿中)	2	0	2	0
A群連鎖球菌	109	42	32	35
インフルエンザA・B	415	38	165	212
RSウイルス抗原	153	45	6	102
アデノ(咽頭)	141	53	16	72
アデノ(結膜)	6	1	0	5
アデノ(尿)	0	0	0	0
アデノ(便)	52	43	6	3
マイコ(院内簡易)	740	179	318	243
給食便培養	521	0	521	0
尿中レジオネラ菌	365	106	157	102
尿中肺炎球菌	493	199	168	126
	45,904	28,279	10,017	7,608

病理検査

検査項目	合計	入院	外来	検診	受託
病理組織顕微鏡					
1臓器	2,852	1,358	1,491	0	3
2臓器	506	329	177	0	0
3臓器	223	123	100	0	0
迅速顕微鏡検査	190	190	0	0	0
蛍光抗体法	14	12	0	0	2
酵素抗体法	150	109	41	0	0
電子顕微鏡検査	15	15	0	0	0
細胞診検査					
婦人科	5,592	33	3,172	2,379	8
その他	2,553	357	2,153	12	31
病理解剖	13	13	0	0	0
	12,108	2,539	7,134	2,391	44

生理学的検査

検査項目	合計
心電図12誘導	10,947
負荷	73
ホルター	754
トレッド	73
指尖脈波上肢	3
下肢	11
PWV/ABI	1,708
ホルター血圧	28
超音波検査	
心臓超音波	5,612
ドプラー追加	0
経食エコー	58
腹部	10,348
乳腺	2,605
甲状腺	771
上皮小体	117
頸部	1,051
その他エコー	817
PEIT	0
超音波生検	
肝生検	10
腎生検	18
乳房生検	236
甲状腺	77
その他エコー下穿刺	0
呼吸機能検査	1,044
脳波検査	
30分以上	659
小児脳波	244
大脳誘発電位	
上肢	43
下肢	15
三叉	0
視覚誘発電位	4
事象関連電位	2
聴性脳間反応	41
Blink Reflex	25
顔面神経伝導	28
R-R 100	39
CV-RR	56
SSR	46
Valsalva試験	1
神経伝導検査	425
F波	357
針筋電図	4
Evoked EMG	0
表面筋電図	1
反復刺激	0
A・ABR	319
聴力検査	
標準聴力	761
簡易聴力	222
気導聴力	224
チンパノメトリー	397
耳小骨筋反	2
重心動揺計	3
電気眼振図	0
疲労試験	13
	40,292

中央処置室

処置項目	合計
【患者数】	
受付	82,023
採尿	32,116
採血	55,946
骨髓穿刺	31
(新生児採血)	
U-Bil	195
ガスリー	154
【実施検査】	
出血時間	2,820
毛細血管抵抗	1
【容器準備件数】	
病棟先付	25,693
検診	10,780
透析	4,181
【容器準備件数休日分】	
病棟先付	2,761
時間外	6,281
件数計(含透析等)	9,042

製剤別血液製剤使用量、廃棄量

赤血球製剤

(単位)

	1月	2月	3月	4月	5月	6月	7月	8月	9月	10月	11月	12月	合計
胃腸科	14	18	14	28	20	28	18	36	12	12	28	30	258
外科	6	22	20	16	8	62	44	42	28	20	20	16	304
救急科	4		2	10		12	18	4	6	10	4	10	80
胸部外科	174	138	150	306	198	134	140	124	189	216	190	214	2,173
産婦人科	4			34	8	4			8	4	4		66
耳鼻咽喉科													0
小児科			1		6		2		2	2			13
神経内科	8	8	4	10	6	10						4	50
整形外科	16	20	26	6	10	12	26	12	2	20	24	24	198
透析科	16	2	6	10	8	10	10					6	68
内科	204	130	146	144	104	140	198	232	194	142	172	176	1,982
脳神経外科	12	16	8	8	56	30	14	16	12	28	20	10	230
泌尿器科	22	18	12	14	4		4	8	4	28	10	22	146
使用合計	480	372	389	586	428	442	474	474	457	482	472	512	5,568
廃棄量	12	16	6	6	20	14	14	8	5	30	4	10	145
廃棄率 (%)	2.53	4.30	1.54	1.02	4.67	3.16	2.95	1.69	1.09	6.22	0.84	1.95	3.17

新鮮凍結血漿

120ml ; 1単位 (FFP-LR2 : 2単位)

	1月	2月	3月	4月	5月	6月	7月	8月	9月	10月	11月	12月	合計
胃腸科		4		4		10							18
外科						34	36	4	18	64			156
救急科													0
胸部外科	88	134	138	150	74	78	84	84	116	116	98	102	1,262
産婦人科				30									30
耳鼻咽喉科													0
小児科													0
神経内科											2		2
整形外科													0
透析科													0
内科	8	8	29		6	2	31	6	4			10	104
脳神経外科	4				40	20	20				6		90
泌尿器科													0
使用合計	100	146	167	184	120	144	171	94	138	180	106	112	1,662
廃棄量	6	2	2	0	0	0	0	2	12	8	0	0	32
廃棄率 (%)	4.00	1.36	1.20	0.00	0.00	0.00	0.00	2.13	8.70	4.44	0.00	0.00	1.92

血小板製剤

(単位)

	1月	2月	3月	4月	5月	6月	7月	8月	9月	10月	11月	12月	合計
胃腸科				10			20				10		40
外科					40	60	20						130
救急科				10		10		10				10	40
胸部外科	250	275	510	605	190	230	380	360	250	300	210	255	3,815
産婦人科				30									30
耳鼻咽喉科													0
小児科													0
神経内科						10							10
整形外科													0
透析科													0
内科	980	580	590	515	345	575	565	665	530	390	505	690	6,930
脳神経外科			20		120	30	30						200
泌尿器科								10					10
使用合計	1,230	855	1,120	1,170	695	915	1,015	1,045	790	690	725	955	11,205
廃棄量	10	10	0	20	0	0	15	10	0	0	0	0	65
廃棄率 (%)	0.92	1.17	0.00	1.71	0.00	0.00	1.76	0.96	0.00	0.00	0.00	0.00	0.60

自己血

(単位)

	1月	2月	3月	4月	5月	6月	7月	8月	9月	10月	11月	12月	合計
胃腸科													
外科													
救急科													2
胸部外科	4				4	4	4	4	4	4	2		18
産婦人科	4		4			4	8	4	8		12	8	52
耳鼻咽喉科													
小児科													
神経内科													
整形外科	6	18	7	16	1	12	19	6	6	15	6	6	118
透析科													
内科													
脳神経外科													
泌尿器科	6	7	10		6	16	18	6	6		8	6	89
使用合計	20	25	21	16	11	36	49	20	24	19	28	20	289
廃棄量	2	1	2	0	0	4	0	2	2	2	7	0	22
廃棄率 (%)	10.00	4.00	9.50	0.00	0.00	11.11	0.00	10.00	8.33	22.22	25.00	0.00	7.61

アルブミン

(3g ; 1単位)

	1月	2月	3月	4月	5月	6月	7月	8月	9月	10月	11月	12月	合計
25%(本)	111	104	49	89	112	153	115	69	232	165	162	89	1450
25%(g)	1387.5	1300	612.5	1112.5	1400	1912.5	1437.5	862.5	2900	2062.5	2025	1112.5	18125
5%(4.4)(本)	48	51	46	73	43	79	54	78	49	60	64	39	684
5%(4.4)(g)	600	637.5	575	912.5	537.5	987.5	675	975	612.5	750	800	487.5	8550
単位数	662.5	645.8	395.8	675.3	645.8	966.6	704.1	612.5	1170.8	937.5	942.0	533.3	8892.0

4.放射線科

一般検査件数

		1月	2月	3月	4月	5月	6月	7月	8月	9月	10月	11月	12月	合計
一般撮影	胸部	2,110	2,075	1,995	2,093	2,151	2,435	2,582	2,435	2,302	2,491	2,416	2,339	27,424
	腹部	634	593	604	529	558	643	704	628	691	665	645	667	7,561
	耳鼻科領域	0	0	0	2	0	0	1	0	17	61	58	25	164
	頭部	12	8	7	14	8	13	17	3	10	12	6	12	122
	脊椎	356	322	401	386	377	385	412	414	418	423	419	362	4,675
	胸郭	89	86	103	136	97	78	121	94	95	65	89	77	1,130
	骨盤	391	353	398	330	280	325	262	220	232	309	415	350	3,865
	下肢	315	281	302	292	250	308	339	282	313	269	281	247	3,479
	上肢	169	179	200	211	186	205	188	183	154	205	187	156	2,223
	全身骨	1	0	0	3	0	0	1	0	0	1	0	0	6
	その他	27	35	28	10	5	0	0	0	0	0	0	0	105
	マンモグラフィ	465	473	319	298	340	450	547	570	492	598	550	423	5,525
	その他軟線撮影	2	4	2	1	4	2	6	1	3	8	3	1	37
	断層	2	6	5	6	3	1	4	5	5	1	4	0	42
	DIC	2	6	5	6	3	1	4	5	5	1	4	0	42
	外科 造影	0	0	0	0	1	0	0	0	0	0	0	0	1
	泌尿器 造影	0	0	0	0	0	0	0	0	0	0	0	0	0
	婦人科 造影	0	0	0	0	0	0	0	0	0	0	0	0	0
	整形 造影	0	0	0	0	0	0	0	0	0	0	1	0	1
その他 造影	0	0	0	0	2	0	0	1	1	1	0	0	5	
小計		4,575	4,421	4,369	4,317	4,265	4,846	5,188	4,841	4,738	5,110	5,078	4,659	56,407
消化管透視	食道・胃・十二指腸	407	411	214	330	401	628	677	685	570	609	578	488	5,998
	小腸	0	0	1	0	0	0	0	1	0	1	0	1	4
	大腸	0	0	0	0	0	0	0	0	0	0	0	0	0
	注腸	19	21	14	15	7	23	16	17	17	25	26	26	226
	消化管透視IVR	0	1	0	0	1	1	1	0	0	0	1	0	5
	消化管透視その他	15	17	16	14	14	20	19	23	18	16	15	21	208
内視鏡 (透視室)	CF	0	0	0	0	0	0	0	0	0	0	0	0	0
	ERCP	12	10	8	13	9	16	19	11	21	10	6	14	149
	ENBD	0	0	0	0	0	0	0	0	0	0	1	0	1
	EIS	0	0	0	3	2	8	3	4	3	0	0	0	23
	EVL	0	1	1	3	0	0	0	0	0	0	0	0	5
	EST	5	4	5	2	3	1	2	1	3	4	1	1	32
	内視鏡造影	0	1	0	1	0	0	0	0	0	0	0	0	2
	内視鏡その他	0	1	0	4	1	2	1	4	2	0	1	2	18
消化器 (透視室)	PTCD	1	0	0	2	3	3	6	2	3	1	3	3	27
	PTGBD	0	1	2	0	0	0	3	4	1	3	2	4	20
	PTCS	0	0	1	0	0	0	0	0	0	0	0	0	1
	胆道IVR	0	0	0	0	1	0	0	0	0	0	0	0	1
	その他の消化器IVR	2	2	1	0	1	5	1	3	1	2	0	2	20
	消化器造影	3	1	1	3	4	3	3	3	2	6	3	3	35
DIP・IVP	泌尿器科指示	0	2	2	0	1	3	1	3	0	2	2	2	18
	放射線科指示	1	1	4	6	7	3	6	8	7	3	10	7	63
泌尿器 (透視室)	CG・UCG・CGチェーン	3	6	4	2	3	7	6	5	2	4	4	2	48
	その他泌尿・生殖器	2	5	4	11	8	4	8	9	7	4	7	3	72
静脈造影(透視室)		2	0	0	0	0	0	0	0	0	0	0	2	
整形・神経系 (透視室)	関節造影	0	0	1	0	0	1	0	0	0	1	2	0	5
	ミエロ	2	2	2	1	3	4	4	1	3	1	4	5	32
	ディスク	0	1	0	0	1	0	0	0	1	0	0	0	3
	その他	0	0	1	2	1	0	1	1	4	2	0	2	14
ロングチューブ(透視室)		4	3	0	0	3	2	1	0	9	7	5	3	37
透視室 その他		11	12	22	18	14	33	29	20	21	19	25	21	245
小計		489	503	304	430	488	767	807	805	695	720	696	610	7,314
合計		5,064	4,924	4,673	4,747	4,753	5,613	5,995	5,646	5,433	5,830	5,774	5,269	63,721

RI検査件数表

		1月	2月	3月	4月	5月	6月	7月	8月	9月	10月	11月	12月	合計
甲状腺ヨード摂取率														0
甲状腺	123I													0
	99mTc										1			1
副甲状腺				1		1				1				3
脳血流	123I-IMP	13	14	5	8	12	17	11	12	7	7	8	11	125
	99mTc-ECD	3						1	2			2	1	9
	99mTc-HMPAO													0
脳槽												1	1	2
肝			1	1		1	1	3	2		1	1		11
肝、胆道														0
腎			1	1				1	2					5
腎、レノグラム			1			1	1			1	2	1	1	8
副腎							1		1		1	2		5
骨		37	39	38	38	36	35	44	33	28	39	34	23	424
腫瘍	67Ga	4	1	1		1	1	1						9
	201Tl										1			1
	123I													0
肺血流							1				1	1		3
肺換気血流												1		1
心筋	201Tl	6	3	4	2	4	3	5	2		6	3	3	41
	99mTc-MIBI								1					1
	123I-BMIPP													0
	123I-MIBG		3	2	1	2			1		2			11
	Tl+Tc												1	1
消化管出血				1	1									2
RI-Angio														0
RI-Veno														0
骨髄														0
心プール														0
メッケル憩室											1			1
センチネルリンパ節							7	3	6	3	8	3		30
その他											1(唾液腺)			0
合計		63	63	54	50	58	67	69	62	40	70	57	41	694

MRI検査件数

		1月	2月	3月	4月	5月	6月	7月	8月	9月	10月	11月	12月	計	
頭頸部MRI	頭部	Plain	252	220	282	275	265	315	293	283	285	299	308	278	3,355
		CE	38	34	40	45	43	46	61	41	38	42	42	42	512
		血管(特殊)	183	185	214	209	193	266	229	230	224	236	224	222	2,615
		計	473	439	536	529	501	627	583	554	547	577	574	542	6,482
	頸部	Plain	5	4	3	7	6	7	5	1	1	4	3	2	48
		CE	2	0	1	1	0	1	0	0	2	1	1	1	10
		血管(特殊)	1	1	2	0	0	1	1	2	3	2	0	2	15
		計	8	5	6	8	6	9	6	3	6	7	4	5	73
	頸椎・頸髄	Plain	27	49	38	47	45	36	39	26	36	34	27	32	436
		CE	0	2	3	3	2	1	1	1	4	1	1	1	20
		計	27	51	41	50	47	37	40	27	40	35	28	33	456
		頭頸部小計	Plain	284	266	319	329	316	358	336	308	319	337	337	307
Plain+CE	40		35	44	49	45	48	60	41	43	44	44	44	537	
血管(特殊)	184		186	216	209	204	267	230	232	227	238	224	224	2,641	
計	508		495	582	587	565	673	597	584	593	619	607	580	6,990	
躯幹MRI	胸椎・胸髄	Plain	5	1	9	3	1	4	3	10	9	11	7	8	71
		CE	0	0	0	0	1	0	0	0	0	2	0	0	3
		計	5	1	9	3	2	4	3	10	9	13	7	8	74
	腰椎・腰髄	Plain	61	53	60	53	55	70	80	83	82	77	72	67	813
		CE	1	1	0	3	3	1	1	1	2	1	0	0	14
		計	62	54	60	56	58	71	81	84	84	78	72	67	827
	胸部	Plain	6	3	6	9	4	11	10	8	12	7	11	8	95
		CE	1	4	0	0	0	0	0	1	1	0	0	0	7
		胸部血管(特殊)	0	0	0	0	1	0	0	0	0	0	0	0	1
		計	7	6	6	9	5	11	10	9	13	6	11	7	100
	心臓	Plain	0	1	1	0	0	1	1	0	2	0	0	0	6
		CE	0	0	0	0	0	0	0	0	0	0	0	0	0
		心筋(CE)	11	6	6	6	7	2	8	8	7	8	25	23	117
		冠動脈	2	0	1	0	0	3	2	0	1	3	4	3	19
	計	13	7	8	6	7	6	11	8	10	11	29	26	142	
	乳腺	CE	15	8	12	7	6	13	13	14	10	4	7	5	114
	腹部	Plain	12	16	17	15	20	15	22	22	24	20	19	19	221
		CE	10	10	8	11	7	9	14	14	4	3	11	11	112
腹部血管(特殊)		1	0	0	0	0	0	0	0	0	4	0	0	5	
MRCP(特殊)		8	11	10	12	16	12	18	15	13	11	10	10	146	
計	31	37	36	38	43	36	54	51	41	38	40	40	485		
骨盤部	Plain	84	69	95	82	57	87	80	83	87	59	85	76	944	
	CE	10	8	11	10	10	7	12	12	9	8	8	8	113	
	骨盤血管(特殊)	2	4	3	1	0	3	0	0	1	2	4	6	26	
	計	96	81	110	93	67	97	92	95	97	69	97	90	1,084	
躯幹小計	Plain	168	143	188	162	137	188	196	206	216	174	194	178	2,150	
	CE	50	37	38	37	34	35	50	50	34	29	55	50	499	
	血管(特殊)	3	4	3	1	1	3	0	0	1	6	4	6	32	
	MRCP(特殊)	8	11	10	12	16	12	18	15	13	11	10	10	146	
計	229	195	240	212	188	238	264	271	264	220	263	244	2,828		
四肢	Plain	22	28	34	36	19	37	39	28	24	27	25	25	344	
	CE	2	0	0	0	0	1	0	1	0	0	2	0	6	
	四肢血管(特殊)	0	0	0	0	0	0	0	0	0	0	0	0	0	
	計	24	28	34	36	19	38	39	29	24	27	27	25	350	
合計		761	718	856	835	772	949	932	884	881	866	897	849	10,200	

アンギオ件数

	1月	2月	3月	4月	5月	6月	7月	8月	9月	10月	11月	12月	合計
頭部	10	11	8	7	14	16	10	13	22	11	18	11	151
腹部	7	3	5	4	5	7	7	9	6	6	5	6	70
PPI	4	5(3)	7(4)	2(4)	6(1)	7(1)	3(3)	3(2)	6(2)	4(1)	4(6)	6(9)	93
計	21	22	24	17	26	31	23	27	36	22	33	32	314
心カテ	40	35	49	46	34	55	29	34	22	22	40	33	439
PCI	20	24	22	30	22	31	24	17	22	18	23	33	286
ABL	3	5	7	5	7	6	3	7	4	4	5	4	60
PMI	1	3	3	2	2	5	3	4	1	2	4	2	32
計	64	67	81	83	65	97	59	62	49	46	72	72	817
合計	85	89	105	100	91	128	82	89	85	68	105	104	1,131

骨塩定量件数

	1月	2月	3月	4月	5月	6月	7月	8月	9月	10月	11月	12月	合計
整形外科	3	10	6	14	11	7	10	6	5	11	8	5	96
透析	27	35	28	10	5								105
婦人科	1	1	1	2	2	5		5	3			1	21
神経内科	1					1		1	1		1		5
内科			1	1	2	2	1				1		8
外科	1	3	2	1	1		5	5	5	7	1		31
泌尿器科					2	1	1						4
その他						1							1
合計	33	49	38	28	23	17	17	17	14	18	11	6	271

マンモグラフィ撮影件数

	1月	2月	3月	4月	5月	6月	7月	8月	9月	10月	11月	12月	合計	
外来	外科	157	145	170	138	98	160	190	173	151	237	199	175	1,993
	その他	59	44	17	0	5	15	44	39	52	76	87	28	466
エポック	検診	210	257	85	127	195	216	289	335	246	264	244	199	2,667
院外		39	27	47	33	42	59	24	23	43	21	20	21	399
合計		465	473	319	298	340	450	547	570	492	598	550	423	5,525

CT検査件数

	部位	造影有無	GE16	GE64	合計
1月	頭頸部	Plain	258	177	435
		CE	0	17	17
	躯幹	Plain	388	340	728
		CE	2	267	269
	四肢	Plain	8	9	17
2月	頭頸部	Plain	239	150	389
		CE	0	12	12
	躯幹	Plain	371	312	683
		CE	5	281	286
	四肢	Plain	8	3	11
3月	頭頸部	Plain	294	165	459
		CE	1	14	15
	躯幹	Plain	488	332	820
		CE	5	351	356
	四肢	Plain	9	5	14
4月	頭頸部	Plain	309	173	482
		CE	0	8	8
	躯幹	Plain	492	313	805
		CE	4	300	304
	四肢	Plain	5	5	10
5月	頭頸部	Plain	216	184	400
		CE	0	12	12
	躯幹	Plain	463	316	779
		CE	3	289	292
	四肢	Plain	5	1	6
6月	頭頸部	Plain	272	136	408
		CE	0	16	16
	躯幹	Plain	522	307	829
		CE	1	330	331
	四肢	Plain	5	4	9
		CE	1	0	1
7月	頭頸部	Plain	260	153	413
		CE	0	3	3
	躯幹	Plain	489	405	894
		CE	2	326	328
	四肢	Plain	5	4	9
8月	頭頸部	Plain	250	178	428
		CE	0	23	23
	躯幹	Plain	521	342	863
		CE	6	295	301
	四肢	Plain	15	4	19
9月	頭頸部	Plain	240	176	416
		CE	0	19	19
	躯幹	Plain	478	321	799
		CE	6	322	328
	四肢	Plain	11	11	22
10月	頭頸部	Plain	274	167	441
		CE	0	21	21
	躯幹	Plain	477	337	814
		CE	1	305	306
	四肢	Plain	9	9	18
11月	頭頸部	Plain	276	166	442
		CE	2	26	28
	躯幹	Plain	498	325	823
		CE	6	344	350
	四肢	Plain	21	8	29
		CE	1	0	1
12月	頭頸部	Plain	252	136	388
		CE	1	24	25
	躯幹	Plain	516	299	815
		CE	3	338	341
	四肢	Plain	8	3	11
		CE	0	1	1
	合計		9,002	9,920	18,922

5.放射線治療科

放射線量(リニアック)照射件数

照射部位		1月	2月	3月	4月	5月	6月	7月	8月	9月	10月	11月	12月	合計
頭頸部	脳	18	12	53	44	13	17	26	28	12	34	11	61	329
	眼・眼窩	7						8	7	1	19		2	44
	上顎	17	27		16	32			20					112
	舌							11	22					33
	上咽頭													0
	中咽頭													0
	下咽頭									17				17
	咽頭	27	37	29	48	39	9	12	44				63	308
	その他	4		49	80	18	20	42	15	50	24	69		371
胸部	食道		14	51	44	19	30	41	4	18	28	25	35	309
	肺		5	58	25	4	41	17				20	29	199
	縦隔		28	34	8				6	19				95
	気管													0
	乳房	99	125	106	37	96	190	109	84	72	117	123	55	1,213
	その他	3		1	14		12		32	7	3	12	63	147
腹部	肝胆膵	58	63	8		37	63	97	12	61	41	5	21	466
	胃				7									7
	小腸													0
	結腸													0
	直腸			17		1	28	32	3	19	7			107
	その他	23	22	22	28	2				3			21	121
泌尿器	前立腺	101	117	124	171	148	131	133	182	161	134	171	107	1,680
	膀胱			2	40	24	22	2					124	214
	その他					7	3	1	2	12	17			42
婦人科	子宮頸部						11	33	23		9	20	5	101
	子宮体部													0
	卵巣													0
	その他				2	11	22	2						37
造血器リンパ系腫瘍	リンパ			11		37	25							73
	白血病	1	1					1						3
	その他				12		21	18		26	26	22		125
皮膚					3		10						13	
骨	41	24	80	21	23	41		48	18	8		14	318	
軟部											19	7	26	
その他	3													3
良性腫瘍														0
定位放射線治療	1	1	4		3	1	2	2	2	1	2	2	3	22
合計	403	476	649	597	517	687	597	534	497	469	499	610	6,535	

6.内視鏡室

	1月	2月	3月	4月	5月	6月	7月	8月	9月	10月	11月	12月	計
上部(一般)	207	233	247	247	185	241	244	223	239	220	237	225	2,748
上部(エポック1次)	90	104	46	67	71	88	85	97	94	98	75	83	998
上部(エポック経鼻)	19	16	15	15	15	21	20	21	16	18	18	18	212
上部(精査)	0	0	0	0	0	0	0	0	0	0	0	0	0
上部EUS	10	6	12	9	12	12	9	7	10	12	13	6	118
上部EUS-FNA	1	0	1	1	0	1	0	4	0	2	3	0	13
上部止血術	8	3	4	5	3	13	7	4	4	4	2	5	62
上部ESD	3	3	4	2	1	3	1	0	2	0	0	2	21
上部EMR	0	0	0	2	0	0	0	0	0	0	1	0	3
PEG新規	6	4	5	5	5	3	8	8	9	8	7	6	74
PEG交換	6	12	8	8	7	14	8	11	8	8	8	14	112
PEJ新規	0	0	0	0	0	0	0	0	0	0	0	0	0
PEJ交換	0	0	0	0	0	0	0	0	0	0	0	0	0
EIS	0	0	0	3	2	8	2	4	3	0	0	0	22
EVL	0	1	1	2	0	0	0	0	0	0	0	1	5
上部異物除去	0	0	0	1	0	3	0	1	0	2	1	2	10
上部拡張術	0	2	4	4	1	5	3	2	4	2	3	6	36
上部チューブ留置	1	0	0	0	3	0	1	0	4	2	2	0	13
上部焼灼術	1	1	0	0	0	1	0	0	0	0	0	0	3
上部透視下検査	0	0	0	0	0	0	0	0	0	0	0	0	0
上部マーキング	0	0	0	0	2	1	1	0	2	0	1	0	7
上部その他	0	0	0	1	0	0	0	1	0	0	0	0	2
上部トータル	352	385	347	372	307	414	389	383	395	376	371	368	4,459
下部内視鏡検査(一般)	118	119	135	111	92	137	140	129	119	97	148	161	1,506
下部(自宅ニフレック)	0	0	0	0	0	0	0	0	0	0	0	0	0
下部(下剤内服なし)	0	0	0	0	0	0	0	0	0	0	0	0	0
下部(精査)	0	0	0	0	0	0	0	0	0	0	0	0	0
下部EMR	22	18	28	19	14	16	19	15	16	17	21	18	223
下部ESD	0	0	0	0	0	0	0	0	0	0	0	0	0
下部EUS	0	0	1	2	1	1	1	0	3	1	0	0	10
下部止血術	1	0	6	2	1	2	5	0	4	4	0	2	27
下部異物除去	0	0	0	0	0	0	0	0	0	0	0	0	0
下部焼灼術	0	0	0	1	0	0	0	0	0	0	0	0	1
下部マーキング	0	3	1	0	3	3	2	0	0	1	1	1	15
下部整復術	0	0	1	1	1	0	1	1	0	0	0	0	5
下部チューブ留置	0	4	0	1	2	2	0	0	0	1	1	2	13
下部拡張術	0	0	0	0	0	0	0	0	0	0	0	0	0
下部透視下検査	0	0	0	0	0	0	0	0	0	0	0	0	0
下部その他	0	0	0	0	0	0	0	0	0	0	0	0	0
下部トータル	141	144	172	137	114	161	168	145	142	122	171	184	1,801
ERCP(造影のみ)	0	0	0	0	0	0	0	0	0	0	1	0	1
ERCP(胆管結石処置)	6	4	7	6	4	6	7	4	13	8	3	10	78
ERCP(結石以外の検査・処置)	11	10	6	9	8	11	15	8	11	6	5	5	105
ERCP	0	0	0	0	0	0	0	0	0	0	0	0	0
ERCPトータル	17	14	13	15	12	17	22	12	24	14	9	15	184
経皮胆道鏡	0	0	0	0	0	0	0	0	0	0	0	0	0
全検査件数	510	543	532	524	433	592	579	540	561	512	551	567	6,444

7.薬剤部

薬剤管理指導件数

		1月	2月	3月	4月	5月	6月	7月	8月	9月	10月	11月	12月	合計
内科	指導料2	167	201	186	197	153	181	186	174	146	155	147	142	2,035
	指導料3	40	24	34	20	20	31	18	35	38	30	34	42	366
胃腸科	指導料2	12	6	11	14	17	32	25	42	40	34	25	42	300
	指導料3	78	54	70	41	32	67	85	69	62	54	51	55	718
外科	指導料2	14	28	34	19	20	21	27	21	14	15	8	18	239
	指導料3	14	48	61	43	20	48	40	35	34	46	32	31	452
脳外科	指導料2	4	5	3	8	3	37	18	31	20	23	20	22	194
	指導料3	10	3	3	4	7	13	16	12	13	13	13	6	113
胸部外科	指導料2	15	21	30	22	19	30	23	23	28	35	38	27	311
	指導料3	4	7	10	3	4	2	4	4	2	5	10	2	57
産婦人科	指導料2	5	4	4	1	4	3	9	11	6	8	7	8	70
	指導料3	23	24	50	30	31	20	13	18	14	7	2	5	237
眼科	指導料2	0	1	1	1	0	0	2	0	2	1	0	0	8
	指導料3	24	13	20	20	12	26	25	19	16	19	13	12	219
耳鼻科	指導料2	0	1	1	2	0	1	4	3	3	4	2	7	28
	指導料3	0	4	2	6	5	3	4	1	0	0	0	1	26
小児科	指導料2	4	4	6	3	6	8	9	5	2	1	5	1	54
	指導料3	0	18	24	35	14	19	9	7	8	8	14	7	163
整形外科	指導料2	8	14	11	15	12	11	17	19	19	10	11	19	166
	指導料3	22	18	26	42	31	41	51	48	46	31	23	23	402
皮膚科	指導料2	0	0	0	0	0	0	0	0	0	0	0	0	0
	指導料3	0	0	0	0	0	0	0	0	0	0	0	0	0
泌尿器科	指導料2	16	7	12	13	7	19	11	17	7	19	16	16	160
	指導料3	13	15	26	30	21	25	37	43	12	24	25	30	301
神経内科	指導料2	20	43	42	24	16	41	32	34	25	24	13	30	344
	指導料3	5	8	5	9	9	5	4	6	11	1	6	10	79
リハビリ科	指導料2	0	0	0	0	0	0	0	0	0	0	0	0	0
	指導料3	0	0	0	0	0	0	0	0	0	0	0	0	0
計(対象患者数)	指導料2	135	180	180	168	145	193	192	201	168	163	162	190	2,077
	指導料3	166	180	140	134	167	219	210	213	174	173	156	164	2,096
	合計	301	360	320	302	312	412	402	414	342	336	318	354	4,173
計(件数)	指導料2	265	335	341	319	257	384	363	380	312	329	292	332	3,909
	指導料3	233	236	331	283	206	300	306	297	256	238	223	224	3,133
	合計	498	571	672	602	463	684	669	677	568	567	515	556	7,042

麻薬管理指導加算取得件数

	1月	2月	3月	4月	5月	6月	7月	8月	9月	10月	11月	12月	合計
内科	6	0	0	4	0	1	0	3	2	1	0	0	17
胃腸科	0	1	1	3	5	6	7	7	4	5	4	4	47
外科	1	2	1	3	5	1	2	5	0	1	0	0	21
脳外科	0	0	0	0	0	0	0	0	2	1	0	0	3
胸部外科	0	0	0	0	0	0	0	0	0	0	0	0	0
産婦人科	0	2	4	2	2	5	6	4	0	1	0	1	27
眼科	0	0	0	0	0	0	0	0	0	0	0	0	0
耳鼻科	0	2	1	0	0	0	2	1	1	3	0	0	10
小児科	0	0	0	0	0	0	0	0	0	0	0	0	0
整形外科	0	0	0	0	0	0	0	0	0	0	0	0	0
皮膚科	0	0	0	0	0	0	0	0	0	0	0	0	0
泌尿器科	5	0	0	1	1	1	4	9	2	9	1	1	34
神経内科	0	0	0	0	0	0	0	0	0	0	0	0	0
リハビリ科	0	0	0	0	0	0	0	0	0	0	0	0	0
計(対象患者数)	5	4	4	8	10	8	10	14	8	21	3	5	100
計(件数)	12	7	7	13	13	14	21	29	11	21	5	6	159

処方箋関係

	1月	2月	3月	4月	5月	6月	7月	8月	9月	10月	11月	12月	合計
外来処方箋枚数	9,902	9,558	10,906	10,958	9,449	10,524	10,326	10,051	9,587	9,545	9,821	10,000	120,627
外来処方件数	23,193	22,340	25,515	25,125	21,841	24,478	23,929	23,159	22,292	22,622	23,190	23,658	281,342
外来延べ調剤数	651,934	639,685	720,261	710,062	595,513	679,953	659,583	662,053	634,575	670,702	658,856	669,174	7,952,351
外来平均処方日数	28.1	28.6	28.2	28.3	27.3	27.8	27.6	28.6	28.5	29.6	28.4	28.3	
薬剤情報提供加算件数	5,164	4,997	5,471	5,414	4,956	5,372	5,276	5,137	4,972	5,048	5,001	5,162	61,970
外来調剤料(内服・頓服)	7,098	6,834	7,879	7,651	6,778	7,388	7,272	7,084	6,828	6,910	6,894	7,288	85,904
外来調剤料(外用)	2,373	2,299	2,666	2,676	2,474	2,612	2,624	2,560	2,427	2,388	2,429	2,529	30,057
麻薬加算	1,137	1,057	1,197	1,179	1,015	1,153	1,104	1,074	1,094	1,055	1,030	1,065	13,160
外来調剤技術基本料	5,670	5,504	5,915	5,859	5,358	5,815	5,695	5,616	5,427	5,540	5,496	5,660	67,555
院外処方箋枚数	1,797	1,831	2,008	2,035	1,743	2,010	1,892	1,891	1,899	1,863	1,830	1,956	22,755

	1月	2月	3月	4月	5月	6月	7月	8月	9月	10月	11月	12月	合計
入院処方箋枚数	3,990	3,831	4,286	4,401	3,723	4,284	4,372	4,186	4,008	4,118	3,927	4,115	49,241
入院処方件数	8,221	7,972	9,144	8,908	7,542	8,794	8,768	8,772	8,248	8,287	7,912	8,373	100,941
入院延べ調剤数	63,083	61,479	71,753	68,181	58,034	66,720	66,937	71,241	65,585	68,476	61,942	66,776	790,207
入院調剤料	8,791	8,295	9,245	9,394	8,318	8,882	9,006	8,725	8,699	9,110	8,785	9,322	106,572
麻薬加算	1,709	1,827	1,787	1,981	1,631	1,704	1,908	1,927	1,759	1,975	1,776	2,112	22,096
医薬品安全性情報等管理体制作加算	-	-	-	232	216	289	290	289	232	205	221	233	2,207
入院調剤技術基本料	59	60	60	75	72	63	497	421	499	498	528	546	3,378

注射処方箋

	1月	2月	3月	4月	5月	6月	7月	8月	9月	10月	11月	12月	合計
外来	2,782	2,615	2,938	2,707	2,687	2,936	2,919	2,686	2,846	2,714	2,813	2,943	33,586
無菌製剤処理件数(外来)	151	135	155	151	135	157	142	160	174	176	173	185	1,894
入院	7,346	6,991	7,350	7,773	7,561	7,526	8,789	8,424	8,284	8,454	8,504	9,024	35,480
無菌製剤処理件数1(入院)	375	351	358	185	130	165	184	157	206	195	219	260	1,701
無菌製剤処理件数2(入院)	-	-	-	157	170	252	250	358	337	250	301	283	2,358

プレアボイド報告

	1月	2月	3月	4月	5月	6月	7月	8月	9月	10月	11月	12月	合計
プレアボイド報告件数	3	10	10	5	7	10	10	7	1	8	8	4	83

8.手術室

手術件数集計表

		1月	2月	3月	4月	5月	6月	7月	8月	9月	10月	11月	12月	合計
外科	全身麻酔	29	39	43	43	33	38	44	36	32	42	32	30	441
	硬膜外麻酔	7	4	11	11	8	12	6	8	10	5	8	5	95
	局所麻酔	11	6	19	19	15	14	14	8	16	16	13	10	161
整形	全身麻酔	8	9	13	13	8	10	13	10	9	10	7	10	120
	硬膜外麻酔	0	0	0	0	0	0	0	0	0	0	0	0	0
	局所麻酔	37	52	57	57	37	44	35	35	41	49	56	40	540
脳外	全身麻酔	6	6	4	4	12	9	16	6	15	13	12	10	113
	硬膜外麻酔	0	0	0	0	0	0	0	0	0	0	0	0	0
	局所麻酔	6	6	4	4	4	6	6	10	4	4	6	4	64
胸外	全身麻酔	19	17	23	23	18	21	22	20	22	21	25	24	255
	硬膜外麻酔	0	0	1	1	1	1	0	0	0	0	0	0	4
	局所麻酔	4	3	3	3	1	7	4	7	6	3	5	3	49
産婦	全身麻酔	11	2	6	6	9	13	6	7	12	10	12	15	109
	硬膜外麻酔	2	1	4	4	2	0	4	2	1	5	2	4	31
	局所麻酔	15	11	25	25	15	17	20	16	16	21	17	22	220
泌尿	全身麻酔	2	4	5	5	5	5	6	5	5	4	7	5	58
	硬膜外麻酔	16	14	21	21	9	13	17	12	8	10	13	14	168
	局所麻酔	19	24	29	29	17	21	26	24	23	24	16	27	279
眼科	全身麻酔	1	1	5	5	2	3	3	4	0	1	1	1	27
	硬膜外麻酔	0	0	0	0	0	0	0	0	0	0	0	0	0
	局所麻酔	19	14	16	16	17	24	24	19	26	22	21	16	234
耳鼻	全身麻酔	2	1	1	1	1	1	3	5	1	3	7	4	30
	硬膜外麻酔	0	0	0	0	0	0	0	0	0	0	0	0	0
	局所麻酔	1	1	5	5	2	7	5	3	4	1	3	1	38
皮膚	全身麻酔	0	0	0	0	0	0	0	0	0	0	0	0	0
	硬膜外麻酔	0	0	0	0	0	0	0	0	0	0	0	0	0
	局所麻酔	0	0	0	0	0	0	0	0	0	0	0	0	0
内科	全身麻酔	0	0	0	0	0	0	0	0	0	0	0	0	0
	硬膜外麻酔	0	0	0	0	0	0	0	0	0	0	0	0	0
	局所麻酔	0	0	0	0	0	0	0	0	0	0	1	0	1
神内	全身麻酔	0	0	0	0	0	0	0	0	0	0	0	0	0
	硬膜外麻酔	0	0	0	0	0	0	0	0	0	0	0	0	0
	局所麻酔	1	0	0	0	0	0	0	0	0	0	0	0	1
胃腸	全身麻酔	0	0	0	0	0	0	0	1	0	0	0	0	1
	硬膜外麻酔	0	0	0	0	0	0	0	0	0	0	0	0	0
	局所麻酔	0	0	0	0	0	0	0	0	0	0	0	0	0
麻酔	全身麻酔	0	0	0	0	0	0	0	0	0	0	0	0	0
	硬膜外麻酔	0	0	0	0	0	0	0	0	0	0	0	0	0
	局所麻酔	0	1	0	0	0	1	0	0	0	0	0	0	2
合計	全身麻酔	78	79	100	100	88	100	113	94	96	104	103	99	1,154
合計	硬膜外麻酔	25	19	37	37	20	26	27	22	19	20	23	23	298
合計	局所麻酔	113	118	158	158	108	141	134	122	136	140	138	123	1,589
総合計		216	216	295	295	216	267	274	238	251	264	264	245	3,041

胸部外科月別手術件数

部位	手術術式	1月	2月	3月	4月	5月	6月	7月	8月	9月	10月	11月	12月	計
心臓	CABG		1	1	3	1	1			1	4	1	2	15
	弁膜症	2	2	5	2	3	2	4		3	4	4	1	32
	弁膜症+CABG					1								1
	先天性心疾患			1				1		1				3
	心臓腫瘍													
	ペースメーカー							1				1		2
	その他			1	1	1	1					1		5
肺	原発性肺癌(胸腔鏡)	3	1	7	4		1	3	3			1	3	26
	原発性肺癌(開胸)				1									1
	転移性肺癌(胸腔鏡)			1							1			2
	転移性肺癌(開胸)													
	気胸(胸腔鏡)	2			1			2	2	2	2	1	3	15
	気胸(開胸)												1	1
	その他					2	1	1	2			1	3	10
縦隔	縦隔腫瘍			1	1	2		1	1		1	1		8
大動脈	急性大動脈解離	3		2	3				2			2	1	13
	胸部大動脈瘤	2	2			1			2	2	1	1	1	12
	腹部大動脈瘤	3	4			2	2	1	1	1		2	3	19
	その他													
末梢動脈	バイパス術	3	2		3		1	2	1			1		13
	その他	2	2		2	1	3	2	1	5	1	2		21
静脈	ストリッピング術 + その他	2	4	4	6	5	10	11	8	12	7	9	8	86
	計	22	18	23	27	19	26	27	24	26	22	29	22	285

眼科月別手術件数

	1月	2月	3月	4月	5月	6月	7月	8月	9月	10月	11月	12月	計
緑内障手術					1								1
白内障手術	18	14	17	17	14	20	21	16	22	22	19	15	215
斜視手術	1		2		1	2	2	3			1	1	13
眼瞼内反症手術			1			1							2
翼状片切除術						1							1
結膜腫瘍							1		2		1	1	5
眼瞼腫瘍		1		1	1	1	2	1					7
霰粒腫手術			1	2		1		1	1				6
強膜縫合術				1									1
結膜縫合術						1	1						2
その他	1			1	2			2	1	1	1		9
計	20	15	21	22	19	27	27	23	26	23	22	17	262

整形外科月別手術件数

	1月	2月	3月	4月	5月	6月	7月	8月	9月	10月	11月	12月	計
骨・関節外傷観血的整復術													281
鎖骨骨折				1							1	1	3
肩鎖関節脱臼			1										1
上腕骨頸部骨折													0
上腕骨骨幹部骨折				1					1	1			3
上腕骨顆上・顆部骨折		1							1			1	3
Monteggia 骨折										1			1
前腕骨折	2	3	6	2	1	2	1	2	4	2	3	3	31
手根骨・手指骨折	5	5	2	3	2	1	1	1		4	3	1	28
上肢・脱臼 その他	1	1	1	2	1	2	1	1	2		3	1	16
骨盤骨折													0
大腿骨頸部骨折	10	7	13	7	6	7		7	5	7	13	7	89
大腿骨骨幹部骨折					2		1			1			4
大腿骨顆部骨折			1				1						2
膝蓋骨骨折	1	1	1	1	1	2				2	3	2	14
脛骨顆部骨折	3		1				2	1					7
脛骨骨幹部骨折	1			1	1		3		1		1		8
足関節顆部骨折	5	3	1	1	1	1	2	4	1		2	1	22
踵骨骨折	1	1									2		4
下肢・脱臼 その他	2	6	2	3	2	4	2	3	2	5	5	7	43
頸椎脱臼骨折													0
胸腰椎脱臼骨折													0
脊椎その他	1	1											2
軟部組織に対する手術													118
筋性斜頸切筋術													0
開放創のデブリドマン							2		1			1	4
遊離皮膚移植			1	2	1			1	1				6
有茎皮膚移植					1								1
ばね指	2	2	6	1	1	4	1		2	3	2	2	26
手の腱手術	1	1	1	2	1			2	1		2	4	15
Achilles 腱縫合		4	2	2		3		2	1		1		15
腱移行術		1			1		1						3
神経剥離・縫合・移植	3	6	6	1	1	4	4	3	2	3	4	5	42
その他			1		1			1		2		1	6
切断													20
上肢													0
手指			1	1	3							1	6
股													0
大腿	1	1			1	1	2						6
下腿					2			1		1			4
その他			2	1	1								4
血管・神経													6
血管吻合・移植 (Microsurgical)		1					1						2
神経縫合・移植 (Microsurgical)												1	1
神経剥離 (Microsurgical)													0
肢指再接着 (Microsurgical)			1	1							1		3
複合組織移植 (Microsurgical)													0
その他 (Microsurgical)													0
関節外科													75
人工骨頭	2	8	2	4	1	6	3	1	3	5	7	1	43
人工股関節		2	1	1		1	2	1		2	1		11

	1月	2月	3月	4月	5月	6月	7月	8月	9月	10月	11月	12月	計
人工膝関節	1	2	1	1		1	1		1		1	1	10
人工足関節													0
人工関節その他													0
骨盤骨切り術													0
大腿骨骨切り術													0
高位脛骨骨切り術													0
外反母趾矯正術				1			1	1		1	1		5
骨切りその他							1			3	2		6
再発性又は習慣性肩関節脱臼													32
膝蓋骨脱臼													0
肩腱板断裂													0
足関節靭帯損傷									1				1
膝靭帯縫合・再建			1			1							2
半月板手術（観血）							2						2
関節鏡検査			1		1				2				4
鏡視下手術									1				1
滑膜切除術	1				1	2		1		1		1	7
関節固定術	2					1	2			1			6
関節形成術				1			2	1				2	6
関節形成その他					1				1			1	3
脊椎外科													40
頸椎前方固定術													0
頸椎脊柱管拡大術			1	2	1	1	1		1		1		8
腰椎椎弓切除術	1	1			1	1	1	1	1	1	1	2	11
腰椎love法	1		1	1	1	1		2				1	8
腰椎固定術		1	2	2		1	1	1	1	2		1	12
側弯症手術							1						1
脊髄腫瘍摘出術													0
脊椎カリエスに対する手術													0
その他													0
腫瘍手術													27
良性軟部腫瘍	1	1	2		1	3	2		1	3	3	4	21
良性骨腫瘍	1		2						1				4
悪性軟部腫瘍													0
悪性骨腫瘍													0
転移性骨腫瘍													0
その他								2					2
先天性疾患													0
手・足先天奇形													0
股関節脱臼													0
内反足													0
その他													0
感染性疾患													18
化膿性骨髄炎										1	1		2
化膿性関節炎													0
骨結核													0
関節結核													0
その他	1	2	1		1		1	2	1	4	2	1	16
その他													0
総計	50	63	64	46	40	50	46	43	39	56	66	54	617

外科手術件数

手術総数		609
	全身麻酔	450
	硬膜外・腰椎麻酔	15(9)
消化管手術	食道癌切除	3
	食道癌非切除	0
	胃癌切除	5
	胃癌非切除	1
	胃・良性	4(1)
	小腸・イレウス	19
	大腸癌切除	95(16)
	大腸癌非切除	3
	大腸良性	25
	虫垂切除	50(14)
肝・胆・膵	*生体肝移植	0
	*肝切除	9
	*膵頭十二指腸切除	10
	肝癌切除	8
	肝良性	2(2)
	胆道癌切除	7
	乳頭部切除	2
	胆道良性	58(49)
	膵癌切除	6
	膵良性	1
	肝胆膵非切除	0
	門亢症・脾	8(4)
その他	ヘルニア 小児	11(2)
	成人	15
	乳癌根治術	60
	甲状腺癌	7
	甲状腺良性	3
	痔核・痔瘻	18
	その他	44

*肝胆膵領域疾患での総数
()内は鏡視下症例数

泌尿器科手術件数

手術名	計	手術名	計
副腎摘除術(開腹)	0	膀胱碎石術	13
副腎摘除術(鏡視下)	2	顕微鏡下精索静脈瘤手術	0
副腎摘除術(小切開)	0	内視尿道切開	5
経皮的腎・尿管碎石術(PNL)	1	陰嚢水腫根治術	4
体外衝撃波碎石術(ESWL)	129	経皮的シャント血管形成術	1
腎部分切除術(開腹)	1	膀胱部分切除(開腹)	2
腎部分切除術(鏡視下)	0	包茎手術	8
腎部分切除術(小切開)	0	膀胱水圧拡張	2
単純腎摘除術(開腹)	1	シャント血栓除去術	0
単純腎摘除術(鏡視下)	0	尿道ステント留置術	0
単純腎摘除術(小切開)	0	尿道内異物除去術	0
根治的腎摘除術(開腹)	1	陰茎全切除術	1
根治的腎摘除術(鏡視下)	2	精巣上体摘出術	1
根治的腎摘除術(小切開)	0	後腹膜リンパ節郭清	0
腎尿管全摘膀胱部分切除術(開腹)	4	上皮小体垂全摘除	1
腎尿管全摘膀胱部分切除術(鏡視下)	3	精液瘤切除	2
腎尿管全摘膀胱部分切除術(小切開)	0	精巣上体付属器切除	0
腎盂形成術(開腹)	0	精巣白膜修復術	0
腎盂形成術(鏡視下)	0	尿道全摘除術	0
腎盂形成術(小切開)	0	計	355
移植用腎採取術(開腹)	0		
移植用腎採取術(鏡視下)	0		
腎移植術	0		
経尿道の尿管碎石術(TUL)	15		
尿管膀胱吻合術(VUR防止手術を含む)	1		
膀胱脱メッシュ修復術	2		
膀胱全摘除術(開腹)	7		
膀胱全摘除術(鏡視下)	0		
膀胱全摘除術(小切開)	0		
尿管皮膚瘻造設術(膀胱全摘除術を伴うもの)	1		
尿管皮膚瘻造設術(膀胱全摘除術を伴わないもの)	0		
回腸(結腸)導管造設術(膀胱全摘除術を伴うもの)	4		
回腸(結腸)導管造設術(膀胱全摘除術を伴わないもの)	0		
新膀胱造設術	2		
経尿道の膀胱腫瘍切除術	56		
尿道形成術	1		
尿道下裂形成術	0		
尿失禁手術(TVT、TOT)	0		
精巣摘出術	1		
停留精巣摘出術(開腹)	0		
停留精巣摘出術(鏡視下)	0		
高位精巣摘出術	4		
精巣固定術(精巣捻転に対する)	1		
停留精巣固定術	3		
停留精巣固定術(鏡視下)	0		
経尿道的前立腺切除術(TUR-P)	9		
経尿道的前立腺核出術(HoLeP)	0		
前立腺被膜下摘出術(開腹)	0		
前立腺全摘除術(開腹)	12		
前立腺全摘除術(鏡視下)	0		
前立腺全摘除術(小切開)	0		
ロボット支援下根治的前立腺全摘除術	0		
ブラッドアクセス造設術	52		
CAPD用カテーテル設置	0		

脳神経外科月別手術件数

		1月	2月	3月	4月	5月	6月	7月	8月	9月	10月	11月	12月	計
開頭術	脳動脈瘤	1			3	2	2	2	1	1	3	1		16
	脳動静脈奇形		1									1	1	3
	高血圧性出血	1	1	2	1		1	1	2	1	1		2	13
	機能的												1	1
	脳腫瘍原発		1			2		1		7		2	1	14
	転移性	1					2	2					1	4
穿頭術	硬膜下血腫	5	4	1	6	4	3		6	1	2	2	2	36
	脳出血													0
V-P シヤン ト 頭蓋形成術 血行再建術 下垂体腺腫 脳室ドレナージ その他		2		1	2	2	3	3	1		2	2	2	20
			1			1			1	1				4
		1			1			1			1	1		4
											1	1	1	2
脊 椎	頸椎									1	2	1	1	5
	胸椎													0
血管内手術	coiling						1		1	1				3
	embolysis stenting													0
合計		11	12	5	15	17	14	17	13	18	16	17	12	167

産婦人科手術件数

分娩総数	394
帝王切開	54
多胎 / 骨盤位	0/0
腹式良性手術 (子宮全摘 / その他)	59(22/37)
膣式良性手術 (子宮全摘 / その他)	86(22/63)
腹腔鏡手術 (単独のみ)	9
子宮頸癌手術 (円錐切除術 / 子宮全摘術)	18(17/1)
広汎子宮全摘術 (リンパ節郭清あり)	1
子宮体癌手術 (リンパ節郭清あり / なし)	6(2/4)
卵巣癌手術 (リンパ節郭清あり / なし)	6(4/2)
その他の悪性腫瘍手術	1

9. ICU、CCU室

胸部外科利用状況

年令	性	1月	2月	3月	4月	5月	6月	7月	8月	9月	10月	11月	12月	計
0～10才	男													
	女													
11～20才	男				1	1		1	1					4
	女								1					1
21～30才	男	1					1		1		2	1		4
	女											1		1
31～40才	男				1	1	3							5
	女												1	1
41～50才	男	1		2	1		1		1	1				7
	女			1	1			1						3
51～60才	男		2	1	3	1	1	2	1	1	2	3	1	18
	女	2				1		1		4	2		1	11
61～70才	男	2	1	5	3	2	3	1	6	4	4	6	1	38
	女	3	2	2	2	3	4	4	1	5	2	4	1	33
71～80才	男	5	5	7	1	3	5	5	3	2	2	6	11	55
	女	5	2	4	4	4	2	5	2	3	5	4	2	42
81～90才	男	1	1	4	2	2			3	3	2	2		20
	女	2	2	3	4	1	2							14
91～100才	男													
	女				1									1
計		22	16	29	24	19	22	21	19	23	21	26	18	260

内科利用状況

年令	性	1月	2月	3月	4月	5月	6月	7月	8月	9月	10月	11月	12月	計
0～10才	男													
	女													
11～20才	男													
	女													
21～30才	男		1											1
	女					1	1						1	3
31～40才	男	1	1							1		1		4
	女			1		1					1			3
41～50才	男	2	3			1		3	2	2	1		1	15
	女	1											1	2
51～60才	男	2		3	1	1	1	2			2	1	3	19
	女			2	1	2						1		6
61～70才	男	7	1	8	7	7	2	6	2	1	4	3	2	50
	女		2	2	4	3			2					13
71～80才	男	9	3	4	6	2	4	1	1	5	6	7	3	51
	女	5	3	3	2	7	4	2	2	1	1	4	3	37
81～90才	男	5	2	3	5	2	1		1	3		2	1	25
	女	4	2	7	5	2	1	4	5	5	1	1	2	39
91～100才	男													
	女					2								2
計		36	18	33	32	30	14	21	15	18	16	20	17	270

10.CE部

CE部管理機器

人工呼吸器	20台
シリンジポンプ	83台
輸液ポンプ	107台
経腸栄養ポンプ	16台
患者監視装置(モニター)	146台
除細動除去装置	11台
自動体外式除細動機(AED)	9台
人工透析装置	53台
その他 血液浄化装置	3台
低圧持続吸引器	18台
パルスオキシメータ	59台
加圧バッグ	17個
カフ圧計	8個
その他	人工心肺装置、補助循環装置(PCPS、IABP) 自己血回収装置、電気メス、ポンプチェッカー 無影灯、チューブシーラー、吸入器 等

機器貸出し・返却点検・修理件数

	1月	2月	3月	4月	5月	6月	7月	8月	9月	10月	11月	12月	合計
貸出し	664	621	755	725	733	659	704	741	722	689	656	659	8,328
返却・点検	594	611	728	741	688	662	689	738	692	669	666	677	8,155
修理	82	79	88	105	94	92	86	101	94	108	97	76	1,102
業者依頼	15	18	22	18	17	15	11	24	27	15	23	14	219

機器修理割合

CE部にて修理・対応	80.1%
業者に修理依頼	19.9%

臨床業務

	1月	2月	3月	4月	5月	6月	7月	8月	9月	10月	11月	12月	合計
CAG	38	37	50	49	35	54	30	30	23	24	41	28	439
PCI	22	26	22	29	21	32	25	14	20	18	20	31	280
IABP	1	0	0	0	1	0	0	0	0	1	0	0	3
ペースメーカー	3	4	4	3	4	3	6	3	2	4	5	4	45
ABL	4	6	6	4	7	4	3	7	4	5	6	5	61
人工心肺装置を用いた手術	6	6	9	8	7	4	4	6	6	10	7	5	78
自己血回収装置を用いた手術	4	4	0	0	2	3	1	1	1	0	2	3	21
新規透析導入患者数	1	4	4	2	2	3	5	3	2	2	0	2	30
緊急血液浄化	1	1	0	0	1	1	2	1	1	1	1	1	11
病棟出張透析	2	1	9	14	9	27	10	0	14	1	8	18	113
持続的血液浄化(CHDF等)	1	25	15	16	18	18	47	45	43	16	11	8	263
吸着(LDL、GCAP、LCAP等)	5	1	1	1	0	8	8	5	5	1	1	2	38
末梢血幹細胞採取(PBSC/Lym)	0	0	0	0	0	0	2	0	0	0	4	2	8
睡眠時無呼吸検査	6	0	4	2	8	4	9	2	2	3	2	3	45

11.分娩・未熟児・新生児

		1月	2月	3月	4月	5月	6月	7月	8月	9月	10月	11月	12月	計
分娩数		34	34	35	29	27	32	40	36	33	37	31	26	394
年齢	～19歳	1	0	0	0	3	1	2	2	0	1	1	0	11
	20～34歳	27	27	29	26	19	24	30	23	23	29	23	21	301
	35歳～	6	7	6	3	5	7	8	11	10	7	7	5	82
	初産	16	18	13	21	13	17	17	14	17	19	14	13	192
	経産	18	16	22	8	14	15	23	22	16	18	17	13	202
分娩週数	～21週	1	1	3	6	2	1	0	1	2	0	2	0	19
	22～36週	1	33	29	0	0	1	3	2	0	2	2	1	74
	37～41週	32	0	3	22	25	30	37	33	31	35	27	25	300
	42週～	0	0	0	1	0	0	0	0	0	0	0	0	1
性別 (不明 7)	男児	16	22	15	18	12	19	18	16	16	18	18	13	201
	女児	17	12	19	11	15	13	22	20	18	19	13	13	192
出生体重	～1999g	3	1	4	5	2	1	0	2	1	0	2	1	22
	2000～2499g	3	30	3	2	1	2	7	3	1	1	3	0	56
	2500～3999g	28	3	28	22	24	29	33	31	31	36	26	25	316
	4000g～	0	0	0	0	0	0	0	0	0	0	0	1	1
アプガースコア	8～10	32	32	30	20	23	28	39	35	31	35	28	26	359
	4～7	1	1	2	4	1	3	1	0	0	2	1	0	16
	0～3	1	1	3	5	3	1	0	1	2	0	2	0	19
分娩時出血量	～499g	16	20	25	20	16	20	20	13	18	17	18	15	218
	500g～	10	11	4	6	7	11	12	19	10	13	10	5	118
帝王切開		7	3	6	1	4	1	7	4	5	7	3	6	54
吸引分娩		0	0	0	3	1	0	0	1	2	0	0	1	8
前期破水		5	4	5	6	1	7	2	1	8	4	2	2	47
陣痛誘発		5	6	6	3	7	5	6	10	6	6	4	5	69
陣痛促進		2	1	2	4	2	5	1	1	7	3	1	3	32
弛緩出血		2	3	0	0	0	0	1	3	1	1	2	0	13
PGE1使用		2	0	3	4	1	2	0	3	1	0	3	0	19

妊娠高血圧	9
メロ使用	3
VBAC	2
経膈骨盤位	3
子宮破裂	1

(クリステレル後 子宮摘出)

DM合併	3
巨大児	1
双胎妊娠	2
胎盤早剥	1
奇形	1

(合指・指欠損)

帝王切開の適応(重複)	
反復	20
胎児仮死	9
骨盤位	12
分娩遷延	4
胎内感染疑い	1
卵巣嚢腫	1
前置胎盤	3
子宮筋腫	2
双胎妊娠	2
妊娠高血圧	4
切迫子宮破裂	1

12.血液浄化センター

血液透析患者数実態調査

	1年未満	2年未満	3年未満	4年未満	5年未満	6年未満	7年未満	8年未満	9年未満	10年未満	11年未満	12年未満	13年未満	14年未満	15年未満	15年以上	合計
男性	0	2	1	3	9	7	3	4	4	1	6	0	8	2	0	14	64
女性	1	0	0	1	2	3	5	0	0	5	1	1	4	2	1	14	40
合計	1	2	1	4	11	10	8	4	4	6	7	1	12	4	1	28	104

月別新規透析患者

	1月	2月	3月	4月	5月	6月	7月	8月	9月	10月	11月	12月	合計
男性	3	4	3	2	3	3	4	3	2	1	1	3	32
女性	1	1	2	1	1	0	3	0	0	1	0	1	11
合計	4	5	5	3	4	3	7	3	2	2	1	4	43

年齢別新規透析患者発生数

	～10	～20	～30	～40	～50	～60	～70	～80	～90	～100	100以上	合計
男性	0	0	1	2	3	7	4	9	6	0	0	32
女性	0	0	0	0	1	2	2	2	3	1	0	11
合計	0	0	1	2	4	9	6	11	9	1	0	43

透析患者の総数

		男性	女性	合計
昼間	HD(血液透析)	49	29	78
	オンラインHDF	5	4	9
夜間	HD(血液透析)	9	5	14
	オンラインHDF	1	2	3
臨時	HD(血液透析)	7	4	11
	PE(血漿交換)	0	1	1
	CHDF	25	14	39
	ECUM	1	2	3
	PBSC	2	1	3
	LDL	1	0	1
	血小板採取	0	0	0
	GCAP	1	0	1
	エンドトキシン	1	1	2
	LCAP	0	0	0
総数		102	63	165

CAPD患者数実態調査

	1年未満	2年未満	3年未満	4年未満	5年未満	6年未満	7年未満	8年未満	9年未満	10年未満	合計
男性	0	1	0	0	0	0	0	0	0	0	1
女性	0	0	1	1	1	0	0	2	0	1	6
合計	0	1	1	1	1	0	0	2	0	1	7

13.リハビリテーションセンター

診療科別理学療法実施患者数

診療科	件数	患者数	(内新患)
リハビリテーション科	2,559	174	78
整形外科	12,477	655	443
神経内科	5,417	311	256
脳神経外科	3,434	186	140
内科	2,281	166	140
胃腸科	737	47	38
外科	650	46	43
胸部外科	536	29	23
産婦人科	57	6	3
眼科	0	0	0
耳鼻科	101	4	4
小児科	34	5	4
皮膚科	0	0	0
泌尿器科	230	15	12
放射線科	0	0	0
麻酔科	0	0	0
透析科	0	0	0
精神神経科	0	0	0
合計	28,513	1,644	1,184

診療科別作業療法実施患者数

診療科	件数	患者数	(内新患)
リハビリテーション科	2,058	154	57
整形外科	3,193	194	113
神経内科	4,943	275	220
脳神経外科	2,876	162	116
内科	1,396	86	67
胃腸科	572	38	30
外科	259	20	18
胸部外科	228	15	11
産婦人科	1	1	0
眼科	0	0	0
耳鼻科	63	2	2
小児科	55	4	3
皮膚科	0	0	0
泌尿器科	174	8	7
放射線科	0	0	0
麻酔科	0	0	0
透析科	0	0	0
精神神経科	0	0	0
合計	15,818	959	644

疾患別理学療法患者数

疾患名	実施件数	患者数	(内新患)
頭部外傷	690	53	40
脳血管障害	5,734	353	280
脳・脊髄・神経腫瘍	531	21	13
頭蓋内疾患	434	28	16
変性・脱髄疾患	1,178	56	27
神経・筋疾患	193	12	6
循環器系疾患	217	15	10
血液疾患	90	5	2
呼吸器系疾患	1,346	102	83
消化器系疾患	171	16	12
泌尿器系疾患	167	13	8
代謝・内分泌系疾患	158	14	10
免疫系疾患	42	1	1
感染性疾患	218	10	6
腫瘍疾患	222	7	3
中毒性疾患	66	1	1
打撲	0	0	0
脊柱疾患	1,960	121	77
骨折	8,682	432	297
切断	65	1	1
骨・関節疾患	2,003	120	70
軟部組織損傷	437	34	22
熱傷	0	0	0
末梢神経損傷・障害	364	22	20
先天性疾患	0	0	0
小児麻痺	15	3	1
精神神経疾患	336	15	7
老年期精神疾患	0	0	0
平衡障害の疾患	3	1	1
悪性症候群	0	0	0
高次脳機能障害	51	2	0
廃用症候群	2,605	155	141
開胸術後廃用症候群	113	5	3
開腹術後廃用症候群	64	4	4
その他の疾患	358	32	22
合計	28,513	1,654	1,184

疾患別作業療法患者数

疾患名	実施件数	患者数	(内新患)
頭部外傷	752	60	42
脳血管障害	5,525	345	259
脳・脊髄・神経腫瘍	396	18	14
頭蓋内疾患	419	29	15
変性・脱髄疾患	1,018	52	26
神経・筋疾患	141	9	2
循環器系疾患	180	12	7
血液疾患	68	4	2
呼吸器系疾患	742	50	37
消化器系疾患	172	14	11
泌尿器系疾患	201	13	8
代謝・内分泌系疾患	39	5	4
免疫系疾患	9	1	1
感染性疾患	138	5	4
腫瘍疾患	183	7	3
中毒性疾患	78	2	1
打撲	0	0	0
脊柱疾患	992	46	28
骨折	1,896	119	69
切断	247	13	6
骨・関節疾患	146	10	7
軟部組織損傷	318	20	9
熱傷	0	0	0
末梢神経損傷・障害	285	22	12
先天性疾患	0	0	0
小児麻痺	0	0	0
精神神経疾患	355	16	6
老年期精神疾患	0	0	0
平衡障害の疾患	5	1	1
悪性症候群	0	0	0
高次脳機能障害	52	3	0
廃用症候群	1,252	70	61
開胸術後廃用症候群	38	2	1
開腹術後廃用症候群	52	3	3
その他の疾患	119	10	5
合計	15,818	961	644

月別理学療法実施件数

		1月	2月	3月	4月	5月	6月	7月	8月	9月	10月	11月	12月	合計
入院	脳血管	900	838	1041	774	716	868	778	849	829	831	680	740	9844
	運動器	888	909	907	832	711	834	803	968	795	802	983	935	10367
	呼吸器	54	57	88	90	49	59	55	58	106	108	118	145	987
	脳血管(廃用)				325	305	464	361	308	342	283	246	233	2867
外来	脳血管	121	121	125	135	111	172	146	167	147	144	139	146	1674
	運動器	168	193	194	223	201	221	203	182	228	237	286	270	2606
	呼吸器	14	10	10	6	9	16	16	15	13	14	18	15	156
	脳血管(廃用)				1	1	0	0	0	0	2	4	4	12

月別作業療法実施件数

		1月	2月	3月	4月	5月	6月	7月	8月	9月	10月	11月	12月	合計
入院	脳血管	864	912	1070	725	654	771	632	663	675	649	522	613	8750
	運動器	185	178	256	262	165	194	112	61	78	106	130	197	1924
	呼吸器	70	86	85	53	15	0	11	19	33	35	21	21	449
	脳血管(廃用)				227	178	188	186	151	140	197	172	112	1551
外来	脳血管	127	140	148	151	118	158	162	176	151	161	168	170	1830
	運動器	69	96	99	112	98	113	88	117	88	90	126	109	1205
	呼吸器	13	13	9	7	5	4	4	4	6	9	13	12	99
	脳血管(廃用)				0	0	0	0	0	0	2	4	4	10

リハビリテーション科処方 リハビリ患者の退院先とFIMの推移(1~12月)

帰来先	人数	在院日数	機能的自立度評価表(FIM)			
			入院時	退院・転床時		
急性期の医療機関へ	7人	1.0%	43.85日	39.71	F I M	52.28
回復期の医療機関へ	133人	18.4%	42.24日	37.3		58.61
その他の医療機関へ	89人	12.3%	74.96日	33.79		40.69
介護老人保健施設へ	24人	3.3%	49.04日	41.25		45.45
居宅系施設へ	43人	5.9%	38.02日	37.95		47.6
家庭へ	350人	48.4%	32.18日	72.75		90.38
死亡退院	77人	10.7%	78.3日	36.09		18
合計	723人		45.23日	54.05		66.64

整形外科処方 リハビリ患者の退院先とFIMの推移(1~12月)

帰来先	人数	在院日数	機能的自立度評価表(FIM)			
			入院時	退院・転床時		
急性期の医療機関へ	2人	0.4%	85日	48.5	F I M	39
回復期の医療機関へ	87人	19.5%	51.45日	41.38		64.06
その他の医療機関へ	17人	3.8%	49.41日	50.94		66.18
介護老人保健施設へ	20人	4.5%	47日	39.95		62.55
居宅系施設へ	6人	1.3%	51.5日	58.67		68.33
家庭へ	310人	69.4%	41.47日	83.36		109.8
死亡退院	5人	1.1%	93.8日	34.5		18
合計	447人		45日	54.05		94.97

14. 栄養管理科

疾患別指導件数

総数 2,416人 入院 1,449人 外来 967人

	1月	2月	3月	4月	5月	6月	7月	8月	9月	11月	12月	総数
入院	112	124	142	161	109	132	124	126	110	94	104	1,338
外来	43	127	70	27	109	68	110	104	57	63	76	854
糖 尿 病	27	27	35	42	22	31	28	29	27	21	29	318
高 血 圧 症	2	6	5	5	12	7	7	6	8	4	3	65
心 臓 病	15	28	13	20	7	15	9	9	11	12	16	155
腎 臓 病	44	134	67	20	109	60	110	96	48	69	68	825
高 脂 血 症	6	4	2	3	4	4	5	5	5	4	6	48
胃 腸 病	38	26	58	50	32	40	30	45	31	19	23	392
肝 臓 病	11	3	5	12	6	12	6	8	5	4	6	78
膵 臓 病		4	5	4	4	3	11	12	7	8	10	68
脳血管障害							1				2	3
術 後 食	6	7	17	18	14	12	10	7	10	12	8	121
そ の 他	6	12	5	14	8	16	17	13	15	4	9	119
計	155	251	212	188	218	200	234	230	167	157	180	2,192
後期高齢者退院時	7	5	4	—	—	—	—	—	—	—	—	16

*後期高齢者退院時指導は3月末で廃止

栄養指導(集団指導)年間件数

	実施回数	外来人数	入院人数
糖尿病	11	17	38
減塩	7	12	64
母親教室	12	76	
逆流性食道炎	1	6	1

糖尿病チームによる 糖尿病教室

対象:糖尿病患者及びその家族 他、糖尿病について知りたい方

- 2月18日 食事療法(食品交換表の使い方・献立のたて方) 20名
～人工甘味料について～
- 7月15日 食事療法(食品交換表の使い方・献立のたて方) 15名
～外食の選び方 コンビニ弁当を上手に選ぶには～
- 10月21日 食事療法(食品交換表の使い方・献立のたて方) 12名
～食物繊維と食事～

患者給食実施状況

	1月	2月	3月	4月	5月	6月	7月	8月	9月	10月	11月	12月
常食	5,902	6,181	6,544	5,758	5,769	6,602	6,831	6,959	6,266	5,620	5,970	6,028
産食	412	482	430	401	348	423	505	460	361	541	397	385
小児食	681	402	718	785	748	588	605	439	363	368	551	552
老人食	796	912	1,020	3	—	—	—	—	—	—	—	2,731
軟飯食	224	211	376	1,514	1,180	1,510	1,188	1,003	743	922	1,096	692
全粥食	3,360	2,952	3,776	2,998	3,061	3,631	3,384	3,344	2,423	2,429	2,273	2,389
7分粥食	96	85	212	252	168	94	91	83	131	318	210	129
5分粥食	1,529	1,379	1,225	1,554	1,533	1,245	1,078	980	245	314	327	202
3分粥食	84	123	164	94	76	84	183	153	96	73	147	108
流動食	218	213	114	89	49	140	103	150	213	212	89	226
その他	1,761	1,398	1,464	1,825	1,643	1,928	1,953	2,075	1,634	2,247	1,931	2,051
小計	15,063	14,338	16,043	15,273	14,575	16,245	15,921	15,646	12,475	13,044	12,991	15,493
腎臓食	632	623	663	353	545	549	804	518	2,932	3,170	2,957	3,075
高血圧食	4,420	4,263	4,547	4,399	4,702	4,254	4,131	3,257	2,040	2,389	2,818	2,174
透析食	650	704	795	766	815	979	906	1,033	771	609	709	792
糖腎食	434	472	258	284	253	86	213	273	214	82	216	408
糖尿食	2,830	2,156	2,520	3,324	2,582	2,274	2,323	2,222	2,431	2,435	2,322	2,853
肝臓食	381	245	329	488	375	454	283	282	274	473	203	410
膵臓食	529	416	518	492	420	476	820	488	797	539	285	476
潰瘍食	299	324	501	406	456	418	332	303	237	227	174	354
術後食	167	150	181	270	410	273	402	481	373	360	219	247
検査食	4	7	10	0	0	9	2	5	3	4	6	5
経管栄養	2,686	2,258	2,976	2,763	2,630	2,270	2,224	2,731	2,656	2,642	2,682	2,491
その他	923	941	978	1,126	798	734	832	963	3,066	345	249	235
小計	13,955	12,559	14,276	14,671	13,986	12,776	13,272	12,556	15,794	13,275	12,840	13,520
総計	29,018	26,897	30,319	29,944	28,561	29,021	29,193	28,202	28,269	26,319	25,831	29,013
透析弁当	539	479	532	469	500	496	495	440	468	435	432	447
ディケア	122	110	132	106	98	92	71	88	77	71	66	61

*4月より「老人食」を廃止し、「軟飯食」に移行

*9月より 非加算高血圧食に含まれていた加算心臓食を、加算腎臓食に分類変更

15. 健康管理施設

保健活動実績

		1月	2月	3月	4月	5月	6月	7月	8月	9月	10月	11月	12月	年間件数
施設内検診	人間ドック	528	539	279	412	509	760	785	805	708	770	716	616	7,427
	脳ドック(単独)	36	13	14	7	12	18	19	17	32	37	35	36	276
	(併用脳ドック)	18	23	23	39	46	66	65	51	34	46	35	36	482
	骨密度検査	19	17	20	8	10	14	31	23	19	23	15	23	222
	子宮癌検診	13	93	8	21	53	4	29	32	46	62	103	44	508
	乳癌検診	60	117	28	23	71	16	56	48	53	82	137	49	740
	胃癌検診	8	25					35	36	34	22	8	17	185
	肺癌検診	5	23					41	44	30	27	9	11	190
	大腸癌検診	3	23	2				33	42	36	36	18	11	204
	前立腺検査		5					5	3	4	1	0	2	20
肝炎検査	1	11					7	12	4	6	1	3	45	
小計		691	889	374	510	701	878	1,106	1,113	1,000	1,112	1,077	848	10,299
施設外検診	生活習慣病検診					69	52				29	29		179
	大腸癌検診				12	66	127				22	84		311
	胃癌検診	40	26		52	57	24				28	16		243
	役職員検診	335	202	450	510	633					174	312	324	2,940
	骨密度検査		19				4				4			27
	肝炎検査						3				11			14
	胸部検査(単独)												21	21
その他	631	339	900	778	1,017			3		306	226	483	4,683	
小計		1,006	586	1,350	1,352	1,842	210	0	3	0	546	679	844	8,418
合計		1,697	1,475	1,724	1,862	2,543	1,088	1,106	1,116	1,000	1,658	1,756	1,692	18,717

		1月	2月	3月	4月	5月	6月	7月	8月	9月	10月	11月	12月	年間件数
教育指導	健康講話	15	50	26	15	102	15	36	15	45	15	45		379
	講演会		30	30			50					45		155
	ヘルパー講義						40				40			80
	健康相談(集団)		30								52			82
	(特定)保健指導	18	22	11	8	17	12	10	8	12	18	15	11	162
	検診結果説明会	13					14					6		20
その他イベント等						19				314	165		511	
合計		46	132	67	23	119	150	46	23	57	439	276	11	1,389

施設内検診当院精査状況

項目	ドック受診数	要精査・要治療数		精査受診数			精査結果							
		実数	率	実数	率	(当院)	外来経過中	異常なし	観察	治療	その他	(癌)	(癌発見率)	
尿潜血	7,337	216	2.9%	46	21.3%	36	1	20	27	2	0	0	0	0%
便潜血	6,963	313	4.5%	115	36.7%	90	6	43	45	11	3	2	2	0.03%
腫瘍マーカー	3,656	296	8.1%	148	50.0%	125	22	39	102	6	1	1	1	0.03%
腹部エコー	6,158	804	13.1%	231	28.7%	206	25	53	163	15	0	1	1	0.02%
胸部レントゲン	7,179	196	2.7%	103	52.6%	94	5	72	25	2	4	0	0	0.00%
胃透視	5,463	227	4.2%	79	34.8%	64	4	21	45	12	1	2	2	0.04%
胃内視鏡	1,024	123	12.0%	39	31.7%	26	8	7	19	12	0	1	1	0.10%
子宮癌検査	2,335	327	14.0%	116	35.5%	93	5	35	65	16	0	1	1	0.04%
乳癌検査	2,673	221	8.3%	134	60.6%	129	24	56	67	10	1	10	10	0.37%
甲状腺	91	10	11.0%	5	50.0%	5	2	0	5	0	0	0	0	0.00%
貧血	7,630	239	3.1%	60	25.1%	40	12	18	22	19	1	0	0	0.00%
白血球数減少	7,630	127	1.7%	29	22.8%	27	5	11	18	0	0	0	0	0.00%
MR	758	57	7.5%	40	70.2%	25	20	4	16	8	1	0	0	0.00%

癌発見数 21

※要精査者数

* 腹部エコー所見・腫瘍マーカーに関しては、複数項目Dの場合は1人1カウントとした。

癌発見率 0.27%

精査結果については悪い方の結果とした。

(子宮・卵巣に関してDの場合は子宮ガン検査と数が重複している場合もある)

* 精査の「その他」は、1度当院受診したが、その後の追跡結果が不明確なものである。

16. 患者統計

入院患者統計（入退院状況）

		総数	総数	1月	2月	3月	4月	5月	6月	7月	8月	9月	10月	11月	12月
診療実日数		365	365	31	28	31	30	31	30	31	31	30	31	30	31
入院	前月繰越	4,146	4,382	288	369	370	394	361	372	382	365	341	403	364	373
	当月末	4,123	4,379	369	370	394	361	372	382	365	341	403	364	373	285
	入院	8,962	9,112	796	707	862	782	764	801	794	719	741	674	737	735
退院	退院	8,985	9,115	715	706	838	815	753	791	811	743	679	713	728	823
	死亡(再掲)	362	378	43	36	24	34	30	19	32	36	27	29	38	30
入院患者延数		139,711	145,945	12,203	11,399	12,607	12,491	12,045	12,311	12,553	11,908	11,845	12,216	11,968	12,399
1日平均患者数		383	400	394	407	407	416	389	410	405	384	395	394	399	400
病床利用率		87.0	90.9	89.5	92.5	92.4	94.6	88.3	93.3	92.0	87.3	89.7	89.6	90.7	90.9
平均在院日数		14.6	15	15.2	15.1	13.8	14.6	14.9	14.5	14.6	15.3	15.7	16.6	15.3	14.9

診療科別外来患者数

	平成21年		平成22年											
	総数	総数	1月	2月	3月	4月	5月	6月	7月	8月	9月	10月	11月	12月
内科	46,418	43,280	3,668	3,503	3,786	3,757	3,213	3,773	3,928	3,608	3,510	3,549	3,481	3,504
胃腸科	20,681	17,817	1,463	1,512	1,682	1,374	1,217	1,513	1,549	1,461	1,497	1,399	1,549	1,601
小児科	10,901	11,338	1,013	724	955	1,050	1,089	1,015	962	999	824	843	868	996
神経内科	13,873	13,702	1,124	1,090	1,210	1,223	1,046	1,297	1,194	1,129	1,124	1,149	996	1,120
精神神経科	12,176	12,265	1,004	980	1,116	1,118	903	1,076	1,025	1,054	1,009	1,027	925	1,028
外科	15,853	16,349	1,268	1,198	1,467	1,356	1,109	1,372	1,436	1,441	1,396	1,454	1,461	1,391
整形外科	25,928	24,814	1,909	2,004	2,262	2,267	2,031	2,271	2,118	1,947	1,934	2,011	2,102	1,958
脳神経外科	5,076	4,815	419	396	478	457	384	418	379	390	357	349	386	402
胸部外科	3,686	3,816	257	292	308	319	303	332	393	358	268	327	320	339
産婦人科	14,417	14,333	1,089	1,028	1,200	1,142	1,030	1,285	1,234	1,229	1,284	1,279	1,295	1,238
眼科	12,872	12,648	980	991	1,090	1,119	997	1,124	1,093	1,097	1,085	1,044	985	1,043
耳鼻咽喉科	8,760	8,534	619	701	790	737	659	731	700	691	651	708	765	782
皮膚科	1,437	1,761	127	110	137	155	143	162	200	163	160	151	133	120
泌尿器科	14,240	14,517	1,149	1,119	1,380	1,146	1,132	1,250	1,227	1,294	1,286	1,192	1,081	1,261
放射線科	4,956	6,662	493	483	698	540	500	658	545	616	550	529	547	503
麻酔科	751	724	63	56	60	68	48	55	60	56	71	72	61	54
リハビリ科	4,895	4,712	363	364	390	367	312	429	417	444	400	392	426	408
人工透析	17,990	16,393	1,456	1,288	1,446	1,374	1,393	1,344	1,393	1,312	1,393	1,363	1,311	1,320
計	234,910	228,480	18,464	17,839	20,455	19,569	17,509	20,105	19,853	19,289	18,799	18,838	18,692	19,068
診療実日数	242	244	19	19	22	21	18	22	21	22	20	20	20	20
1日平均患者数	971	936	972	939	930	932	973	914	945	877	940	942	935	953

病棟別在院患者数

	総数	総数	1月	2月	3月	4月	5月	6月	7月	8月	9月	10月	11月	12月
3階西	10,834	10,976	962	874	953	945	878	887	885	840	864	974	953	961
ICU・CCU	1,508	1,704	125	116	127	164	131	157	151	140	139	154	145	155
4階西	16,233	16,387	1,481	1,329	1,422	1,375	1,262	1,359	1,432	1,362	1,349	1,363	1,292	1,361
4階東	10,703	11,684	935	926	1,081	1,061	1,034	1,056	978	942	905	986	897	883
5階西	16,719	17,488	1,525	1,378	1,524	1,485	1,481	1,400	1,473	1,406	1,393	1,444	1,479	1,500
5階東	13,544	14,498	1,184	1,137	1,235	1,254	1,252	1,257	1,247	1,167	1,168	1,151	1,202	1,244
6階西	13,012	14,879	1,083	1,122	1,186	1,232	1,246	1,301	1,338	1,301	1,277	1,300	1,220	1,273
6階東	15,159	16,013	1,370	1,268	1,384	1,319	1,246	1,354	1,406	1,287	1,348	1,300	1,338	1,393
7階西	15,579	15,732	1,338	1,207	1,394	1,380	1,284	1,318	1,340	1,271	1,273	1,324	1,285	1,318
7階東	17,435	17,469	1,485	1,336	1,463	1,461	1,478	1,431	1,492	1,449	1,450	1,507	1,429	1,488
計	130,726	136,830	11,488	10,693	11,769	11,676	11,292	11,520	11,742	11,165	11,166	11,503	11,240	11,576

外来患者数

	総数	総数	1月	2月	3月	4月	5月	6月	7月	8月	9月	10月	11月	12月
初診患者数	17,152	16,914	1,381	1,227	1,427	1,449	1,376	1,498	1,542	1,521	1,377	1,367	1,347	1,402
患者延べ数	234,910	228,480	18,464	17,839	20,455	19,569	17,509	20,105	19,853	19,289	18,799	18,838	18,692	19,068
1日平均患者数	971	936	972	939	930	932	973	914	945	877	940	942	935	953
平均通院日数	1.5	1.8	1.5	1.5	1.5	1.9	1.8	1.9	1.9	1.9	1.9	1.8	1.9	1.8
外来レセプト件数	155,257	130,559	12,392	12,079	13,357	10,557	9,657	10,798	10,466	10,367	10,145	10,235	10,044	10,462

17. 中央監視室

電気・ガス・水道使用量

	1月	2月	3月	4月	5月	6月	7月	8月	9月	10月	11月	12月	計
買電電力 kWh	543,144	499,632	546,744	522,888	525,144	565,224	629,232	634,560	588,360	535,728	500,640	521,688	6,612,984
発電機電力 kWh	0	0	0	0	0	0	0	0	0	0	0	3,338	3,338
総使用電力 kWh	543,144	499,632	546,744	522,888	525,144	565,224	629,232	634,560	588,360	535,728	500,640	525,026	6,616,322
重油使用量 kl	0.022	0.019	0.018	0.023	0.021	0.012	0.009	0.015	0.023	0.021	0.183	0.957	1.323
ガス使用量 kg	79,940	73,950	65,900	57,390	57,930	57,320	106,750	106,590	82,510	57,680	49,360	65,360	860,680
水道使用量	9,678	8,703	9,933	9,787	9,948	11,530	13,196	13,882	12,392	10,369	9,162	9,260	127,840

エネルギー棟主要設備機器

発電機 6.6kv 60Hz 300kW × 3台
 ガス焚冷温水発生機 280RT × 4台
 コージェネ用冷水発生機 84RT × 1台
 ガス焚蒸気ボイラー 1.5T/H × 2台
 コージェネ用排ガスボイラー 507kg/H × 1台
 ガス焚温水ボイラー 800Mcal × 2台

18.地域医療連携室

患者紹介率月別推移表

地域医療支援病院紹介率

	H22.4	H22.5	H22.6	H22.7	H22.8	H22.9	H22.10	H22.11	H22.12	H23.1	H23.2	H23.3	年間
初診紹介患者	978	860	1,009	936	905	888	865	849	914	848	782	917	10,751
救急入院患者数(初診患者)	226	207	178	264	187	205	169	205	219	190	164	173	2,387
初診患者	1,665	1,575	1,670	1,733	1,703	1,570	1,530	1,544	1,611	1,506	1,441	1,659	19,207
休日・夜間の救急来院患者	447	504	370	496	431	417	399	432	489	441	402	453	5,281
休日・夜間の救急入院患者	112	114	73	86	74	101	92	99	101	103	83	86	1,124
紹介率	90.5%	90.0%	86.5%	86.2%	81.1%	87.2%	84.5%	87.0%	92.6%	88.9%	84.3%	84.4%	86.9%
逆紹介患者(診情 I + II)	712	641	767	700	640	630	602	621	671	600	492	583	7,659
逆紹介率	53.5%	54.1%	55.9%	52.9%	47.5%	50.2%	49.2%	51.3%	54.9%	51.4%	43.9%	45.1%	50.9%

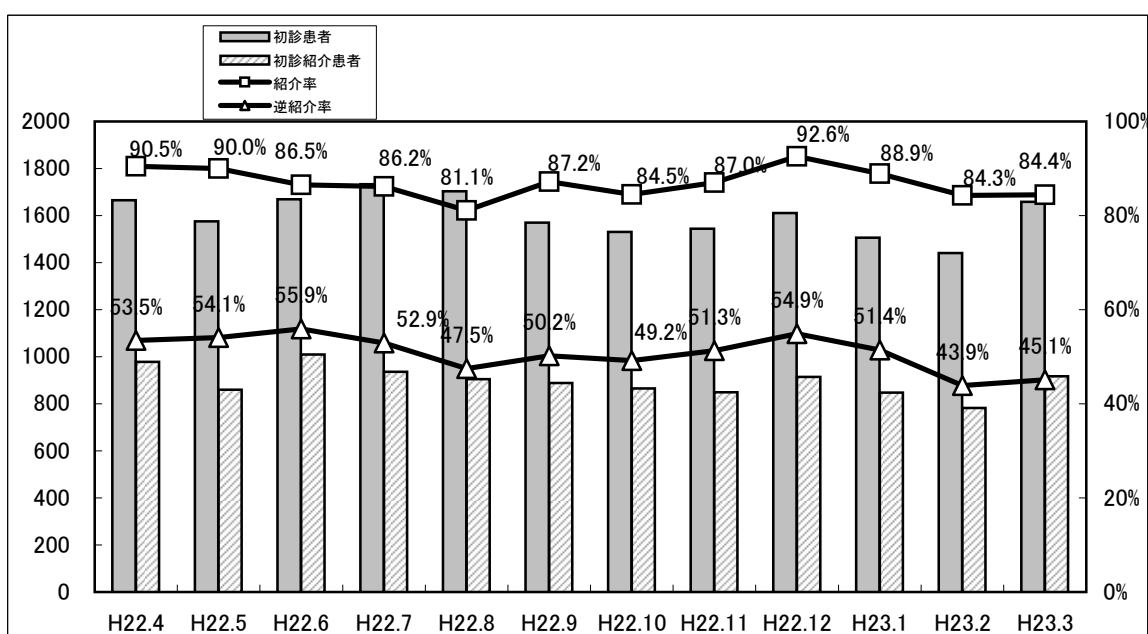

高度医療機器共同利用実績

利用機器	4月	5月	6月	7月	8月	9月	10月	11月	12月	1月	2月	3月	合計
MR	133	117	136	116	110	120	106	80	91	96	79	96	1,280
CT	61	50	72	62	70	68	76	71	53	48	46	63	740
マンモグラフィ	32	32	50	22	23	41	21	17	21	33	22	21	335
その他	1	1	5	0	5	1	2	3	3	3	4	3	31
合計	227	200	263	200	208	230	205	171	168	180	151	183	2,386

開放型病床利用実績

医療機関数(延べ)	26
受入れ患者数(延べ)	82
延利用日数(延べ)	1184
平均病床利用率	86.2%

登録医数

松阪地区医師会	159
津地区医師会	7
紀北医師会	7
久居一志地区医師会	20
松阪地区歯科医師会	52
伊勢市医師会	18
無所属	1
合計	264

セカンドオピニオン外来利用実績

H22年9月13日 転移性肝腫瘍

学術講演会・研修会実績

開催年月日	講演会・検討会等名	研修内容	講師等	開催場所	参加者数	院外者数
2010/4/8	地域連携パス情報交換会	大腿骨頸部骨折・脳卒中連携パス症例検討会	第8回 大腿骨頸部骨折 第6回 脳卒中	院内	52	28
2010/5/20	学術講演会	日常診療における漢方薬の使い方ー使いやすい5処方を中心にー	センプククリニック 院長 千福貞博	院内	48	6
2010/6/17	学術講演会	日本人2型糖尿病に適したインスリン治療	岐阜大学大学院医学系研究科 内分泌代謝病態学分野 教授 武田純	院内	56	14
2010/7/8	学術講演会	進行・再発大腸癌の化学療法ー標準治療としてのXELOX-Bevacizumab療法ー	静岡県立静岡がんセンター 消化器内科 医長 山崎健太郎	院内	55	2
2010/7/15	学術講演会	糖尿病地域医療におけるインスリンの役割	長野赤十字病院 糖尿病内分泌内科 部長 山内 恵史	院内	58	11
2010/8/12	地域連携パス情報交換会	大腿骨頸部骨折連携パス症例検討会	第9回 大腿骨頸部骨折	院内	64	40
2010/8/19	学術講演会	一般演題:三重県の医療をとりまく現状について 特別講演:糖尿病治療の新しい展開-DPP-4阻害薬を中心にー	花の丘病院糖尿病外来担当 松本和隆 洪内科クリニック 院長 洪 尚樹	院内	70	20
2010/9/9	学術講演会	急性肺損傷:早期診断とその治療	日本医科大学付属病院 集中治療室 准教授 竹田 晋浩	院内	66	5
2010/11/11	学術講演会	当院の針刺し事故の状況 総合病院で求められる感染症対策	松阪中央総合病院 感染管理室 看護師長 野田恭子 三重大学医学部附属病院 医療安全・感染管理部 副部長 田辺正樹	院内	84	11
2010/11/18	三重中南勢地区大腸内視鏡実技セミナー	第1回「症例から学ぶ炎症性腸疾患の診断」	大阪市立住吉市民病院 院長 大川 清孝	院内	36	18
2011/1/6	地域連携パス情報交換会	大腿骨頸部骨折連携パス症例検討会	第10回 大腿骨頸部骨折	済生会松阪病院	48	34
2011/2/10	学術講演会	外来で行う簡単なインスリン療法	福井中央クリニック 内科部長 笈田 耕治	院内	45	6
参加者合計					630	167

登録医総会 第7回

平成23年3月17日(木) 開催予定

東日本大震災(H. 23年3月11日発生)により、中止とした。

19.医療相談室

月刊報告

		経 済 問 題								退 院 援 助					心理・精神的援助			連 絡 調 整			受診・受療援助	福祉Sの紹介	そ の 他	在 宅 酸 素	計				
		貸付	委任払	非課税	生保	年金	身障	特定疾患	全 般	そ の 他	在宅	訪 看	日 生 用	施 設	戻 院 ・ 施 院	転 院	難 病	療 養 上	そ の 他	市 町 村						施 設	病 院	そ の 他	
依 頼 者	Dr	15	1	2	1	1	5	4	6	8	81	0	0	44	130	915	0	10	0	1	1	5	7	0	30	16	20	11	1,314
	Ns	3	2	3	3	1	45	1	4	7	2	1	0	0	4	6	0	39	0	0	4	12	22	0	1	7	54	18	239
	本人	71	19	4	4	4	3	1	7	22	1	0	0	0	1	0	0	29	0	0	0	0	1	0	5	2	20	0	194
	家族	53	4	5	0	0	6	3	9	20	7	0	0	6	2	19	0	18	0	0	0	0	2	0	12	15	13	0	194
	リハ	0	0	0	3	0	1	0	0	1	0	0	0	0	0	0	0	0	0	0	335	3	0	0	2	0	4	0	349
	アンケート	0	0	2	0	0	0	0	0	0	0	0	0	2	1	0	0	0	0	0	0	0	1	0	0	0	0	0	6
	その他	5	5	1	3	2	3	0	3	9	1	4	0	5	9	14	0	6	0	0	5	219	66	0	9	9	32	23	433
計	147	31	17	14	8	63	9	29	67	92	5	0	57	147	954	0	102	0	1	345	239	99	0	59	49	143	52	2729	
療 科	内科	55	17	4	4	3	37	1	5	10	32	1	0	28	72	182	0	20	0	0	90	86	28	0	29	11	46	39	800
	外科	28	7	3	1	0	1	0	13	11	4	0	0	2	1	21	0	30	0	0	21	14	8	0	1	4	14	2	186
	整形外科	4	0	1	0	1	2	0	0	6	14	0	0	3	7	189	0	0	0	0	25	25	9	0	5	8	4	1	304
	脳外科	1	0	1	3	0	5	3	2	5	2	0	0	1	18	186	0	8	0	0	8	16	10	0	1	5	3	2	280
	胸部外科	0	1	0	1	0	11	0	0	0	1	0	0	0	0	19	0	2	0	0	8	7	2	0	2	0	0	1	55
	神経内科	1	0	0	2	0	2	4	0	3	13	3	0	9	18	226	0	5	0	1	45	52	11	0	2	5	14	0	416
	胃腸科	53	4	5	1	1	1	0	5	18	20	0	0	11	28	94	0	12	0	0	35	19	15	0	4	3	18	4	351
	婦人科	1	0	1	0	0	0	0	2	3	1	0	0	0	0	13	0	6	0	0	16	1	2	0	0	3	5	0	54
	皮膚科	0	0	0	0	0	0	0	0	0	0	0	0	0	1	0	0	1	0	0	0	0	0	0	1	0	0	0	3
	耳鼻科	0	0	0	0	0	0	0	0	0	0	0	0	0	0	4	0	0	0	0	6	2	1	0	3	0	2	0	18
	小児科	0	0	0	0	0	1	1	0	5	1	0	0	0	0	0	0	0	0	0	12	1	0	0	0	1	1	0	23
	泌尿器科	3	1	2	0	0	1	0	2	3	4	0	0	0	1	13	0	5	0	0	8	4	3	0	5	1	12	0	68
	眼科	0	0	0	0	0	1	0	0	0	0	0	0	0	1	0	0	0	0	0	2	0	0	0	1	0	2	0	7
	精神科	0	0	0	1	2	1	0	0	1	0	0	0	0	0	0	0	7	0	0	27	5	1	0	1	2	4	0	52
リハ科	0	0	0	1	1	0	0	0	0	0	0	0	1	0	1	0	1	0	0	5	6	1	0	0	1	2	0	20	
その他	1	1	0	0	0	0	0	0	2	0	1	0	2	0	6	0	5	0	0	37	1	8	0	4	5	16	3	92	
計	147	31	17	14	8	63	9	29	67	92	5	0	57	147	954	0	102	0	1	345	239	99	0	59	49	143	52	2729	
患 者 の 年 齢	40未満	14	0	1	2	0	2	3	1	12	6	0	0	0	0	6	0	14	0	0	58	2	2	0	6	5	8	3	145
	40代	6	0	2	3	2	1	0	5	7	2	0	0	1	1	11	0	19	0	1	39	4	6	0	4	1	6	0	121
	50代	47	3	2	3	3	3	2	8	11	6	0	0	0	4	43	0	14	0	0	50	5	9	0	7	2	27	5	254
	60代	72	15	4	1	2	14	0	7	21	8	1	0	1	10	119	0	22	0	0	71	32	14	0	10	9	34	13	480
	70代	8	13	8	4	1	20	1	4	9	23	2	0	12	23	234	0	15	0	0	69	61	21	0	16	11	26	14	595
	80以上	0	0	0	0	0	21	1	3	5	47	1	0	42	107	538	0	16	0	0	57	130	43	0	8	13	21	16	1,069
	不明	0	0	0	1	0	2	2	1	2	0	1	0	1	2	3	0	2	0	0	1	5	4	0	8	8	21	1	65
計	147	31	17	14	8	63	9	29	67	92	5	0	57	147	954	0	102	0	1	345	239	99	0	59	49	143	52	2,729	

寡動日数 242日

実人数 2729人

1日平均 29.9件

延人数 7230人

転院援助についての統計と考察

病院別

	4月	5月	6月	7月	8月	9月	10月	11月	12月	1月	2月	3月	合計
七栗サナトリウム	12	3	10	9	8	5	9	9	10	5	11	4	95
大西病院	3	1	2	0	1	1	1	1	2	2	2	3	19
大台厚生病院	2	2	0	1	3	0	1	1	0	1	0	1	12
若葉病院	0	1	0	1	0	1	1	2	2	1	1	3	13
県立一志病院	0	1	0	0	0	1	0	0	0	0	0	1	3
済生会明和病院	2	2	3	0	3	1	1	5	8	5	7	4	41
花の丘病院	12	12	8	8	5	5	5	6	7	5	4	9	86
松本クリニック	0	0	1	0	0	0	0	0	0	0	0	0	1
榊原白鳳病院	4	2	2	0	2	1	3	1	4	2	2	3	26
榊原温泉病院	0	1	1	1	0	0	0	1	1	1	0	2	8
松阪厚生病院	3	5	4	1	0	3	1	2	0	2	2	1	24
伊勢慶友病院	0	0	1	0	0	1	0	0	0	0	0	0	2
松阪市民病院	0	1	1	0	0	0	0	1	0	3	0	1	7
その他の病院等	2	1	6	9	4	4	8	6	8	1	4	3	56
在宅復帰援助	5	6	7	8	6	8	5	14	12	5	7	6	89
老人保健施設	10	12	8	8	16	13	6	6	11	14	14	11	129
合計	55	50	54	46	48	44	41	55	65	47	54	52	611

病棟別

	4月	5月	6月	7月	8月	9月	10月	11月	12月	1月	2月	3月	合計
7東	13	11	23	11	11	13	9	15	15	15	12	14	162
7西	2	2	3	1	3	1	2	2	0	2	2	3	23
6東	6	8	2	6	9	5	6	5	8	5	6	9	75
6西	2	1	1	0	0	2	1	2	4	3	1	2	19
5東	4	3	2	4	1	5	1	4	5	7	2	0	38
5西	10	13	8	8	8	3	6	6	11	8	8	6	95
4東	2	2	1	2	4	0	2	1	1	0	5	3	23
4西	12	7	13	6	6	9	11	16	15	5	12	13	125
3西	2	3	1	2	3	3	1	0	4	2	4	2	27
外来	整形	1	0	0	2	2	2	1	2	0	0	0	10
	神内	0	0	0	0	0	0	0	0	0	0	0	0
	救急	0	0	0	0	0	0	0	0	0	0	0	0
	その他	1	0	0	4	1	1	1	2	2	0	2	14
合計	55	50	54	46	48	44	41	55	65	47	54	52	611

科別（外来分を含む）

	4月	5月	6月	7月	8月	9月	10月	11月	12月	1月	2月	3月	合計
内科	14	19	20	13	18	14	5	20	11	15	15	12	176
外科	0	0	0	0	0	1	1	1	0	0	0	2	5
脳外科	8	5	9	6	6	10	8	13	10	3	9	13	100
神経内科	14	8	14	10	6	9	12	10	14	11	9	10	127
整形外科	13	12	7	10	10	5	9	11	16	10	9	8	120
胃腸科	4	5	2	5	7	4	6	0	10	6	7	5	61
胸部外科	1	1	1	0	0	0	0	0	1	2	1	2	9
泌尿器科	0	0	1	1	0	1	0	0	1	0	0	0	4
その他	1	0	0	1	1	0	0	0	2	0	4	0	9
合計	55	50	54	46	48	44	41	55	65	47	54	52	611

7東	内科・神経内科	7西	内科(血液内科)
6東	胃腸科・外科	6西	外科
5東	整形・泌尿器・皮膚科	5西	整形
4東	産婦人科・小児科・眼科	4西	脳外科・神経内科・耳鼻咽喉科
		3西	内科・胸部外科

居住地別

	4月	5月	6月	7月	8月	9月	10月	11月	12月	1月	2月	3月	合計
松阪市	40	31	42	33	31	27	27	34	46	33	31	36	411
多気郡明和町	2	1	0	1	4	4	5	9	2	7	6	2	43
多気町	3	0	3	3	1	5	1	4	4	2	5	8	39
大台町	3	2	2	2	2	1	4	2	3	0	0	2	23
伊勢市	1	2	1	1	1	1	0	0	3	1	1	0	12
度会郡大紀町	3	7	2	2	3	2	1	4	3	3	4	0	34
北牟婁郡紀北町	1	1	3	1	1	0	0	0	0	0	2	1	10
津市	1	6	0	1	3	3	3	0	3	0	3	2	25
その他の県内	1	0	1	1	2	1	0	2	1	1	2	0	12
県外	0	0	0	1	0	0	0	0	0	0	0	1	2
合計	55	50	54	46	48	44	41	55	65	47	54	52	611

20.医療安全管理室

発生部署レベル別集計

レベル／部署(部門)名	0-a)	0-b)	0-c)	1)	2)	3)	4)	5)	接遇上の問題	不明	その他	合計
医師部門	0	1	0	0	0	1	0	0	1	4	2	9
薬剤部	43	4	0	30	6	0	0	0	0	0	1	84
中央検査科	1	0	0	10	0	0	0	0	0	0	0	11
放射線科	0	0	0	3	0	0	0	0	0	0	0	3
リハビリセンター	0	0	0	7	2	0	0	0	0	1	0	10
栄養管理科	13	0	0	12	0	0	0	0	0	0	0	25
外来(救急外来・中央処置室他)	10	4	0	37	1	0	0	0	3	1	7	63
訪問看護	0	0	0	0	0	0	0	0	0	0	0	0
血液浄化センター	6	0	0	29	2	0	0	0	0	0	0	37
手術室	3	4	0	8	5	0	0	0	1	1	2	24
3階西病棟	2	1	0	117	23	0	0	0	1	1	4	149
4階東病棟	13	3	0	127	10	0	0	0	6	0	8	167
4階西病棟	2	0	0	110	14	0	0	0	0	0	4	130
5階東病棟	4	2	1	205	8	1	0	0	1	2	9	233
5階西病棟	4	0	0	155	9	3	0	0	4	3	1	179
6階東病棟	1	0	0	109	9	0	0	0	1	5	2	127
6階西病棟	0	0	0	206	10	2	0	0	0	0	1	219
7階東病棟	3	0	1	226	9	1	0	0	2	0	5	247
7階西病棟	9	0	0	169	21	0	1	0	0	1	5	206
事務部門	1	0	0	1	0	0	0	0	2	0	1	5
エポック	0	0	0	3	0	0	0	0	0	0	2	5
感染室	0	0	0	0	0	0	0	0	0	0	8	8
その他	0	0	0	4	0	0	0	0	0	1	0	5
合計	115	19	2	1,568	129	8	1	0	22	20	62	1,946

アクシデント・インシデント事例報告区分・原因一要因等一覧表

(区分/原因)

種 類	件数
・オーダー・指示出し・情報伝達過程	
指示出し、指示受け、情報伝達忘れ	20
指示出し、情報伝達遅延	1
指示出し、情報伝達不十分	18
誤指示、情報伝達間違い	14
その他	21
小計	74
・処方・与薬(点滴・注射・内服・外用他)	
処方量間違い	19
過剰与薬	75
過少与薬	53
与薬時間・日付間違い	69
重複与薬	14
禁忌薬剤の組合せ	1
投与速度速すぎ	39
投与速度遅すぎ	3
その他の投与速度ミス	4
患者間違い	19
薬剤間違い	39
単位間違い	7
投与方法間違い	28
無投薬	158
その他	121
小計	649
・診察・手術・麻酔・出産・処置・その他の治療	
患者取り違え	3
部位取り違え	1
医療材料取り違え	0
方法(手技)の誤り	9
未実施、忘れ	20
中止、延期	0
日程、時間の誤り	3
順番の誤り	1
不必要行為の実施	2
消毒、清潔操作の誤り	1
患者体位の誤り	1
誤飲、誤嚥	0
その他	44
小計	85
・医療機器、用具等の使用・管理	
条件設定間違い	4
設定忘れ、電源入れ忘れ	6
不適切使用	4
故障	2
破損	0
医療用具(機器)の点検管理ミス	10
その他	14
小計	40
・ドレーン・チューブ類の使用・管理	
自己抜去	345
自然抜去	23
接続はずれ	9
未接続	3
破損、切断	17
閉塞	4
点滴漏れ	2
その他	28
小計	431

種 類	件数
・検査	
患者取り違え	5
検査手技、判定技術の間違い	9
検体採取時のミス	23
検体取り違え	7
検体紛失	3
検体破損	0
データ取り違え	1
データ紛失	0
計算、入力、転記間違い	2
その他	36
小計	86
・療養上の世話、療養生活の場面	
転倒	213
転落	164
衝突	3
蒸散、蒸嘩	2
誤配膳	0
安静指示の不履行	5
その他	54
小計	441
・給食、栄養	
内容の間違い	14
量の間違い	2
中止の忘れ	2
延食の忘れ	4
異物混入	13
その他	20
小計	55
・その他	
その他	85
小計	85
合計	1,946
(発生要因)	
確認を怠った	632
観察を怠った	36
判断を誤った	86
知識が不足していた	35
技術・手技が未熟だった	21
報告忘れ・遅れ・間違いだった	9
寝不足・体調不良であった	0
慌てていた・他のことに気をとられていた	56
思い込んでいた	74
システムに問題があった	0
連携ができていなかった	47
記録などの不備	54
患者の外見・姓名が似ていた	0
勤務が繁忙であった	1
環境に問題があった	3
医療機器の問題	6
施設・設備の問題	0
教育・訓練に問題があった	2
説明不足であった	30
患者側の要因	811
その他	43
合計	1,946

附 1 : 所藏雜誌一覽

歐 文 編

A

Acta Cytologica 32(1988)–42(5) (1998).
Acta Orthopaedica 76(2005)+
Acta Orthopaedica Scandinavia
40(1969) – 75(2004).
Acat Orthopaedica Scandinavia Supple
128(1969) – 144(1972).
154(1974) – 314(2004).
Acat Orthopaedica Supple
315(2005)+
American Heart Journal 109(1985) +
American Journal of Cardiology 37(1976) +
American Journal of Clinical Pathology
67(1977) +
American Journal of Diseases of Children
129(1975) – 147(1993)
American Journal of Gastroenterology 97(2002)+
American Journal of Medicine
59(3) (1975) +
American Journal of Nephrology 2(1982) +
American Journal of Neuroradiology
20(1999) +
American Journal of Obstetrics and Gynecology
119(3) (1974) +
American Journal of Ophthalmology
79(1975) +
American Journal of Psychiatry
148(1991) +
American Journal of Respiratory and Critical Care
Medicine 149(1994) +
American Journal of Roentgenology 122(1974) +
American Journal of Surgery 127(6) (1973) +
American Journal of Surgical Pathology 18(1994) +
American Journal of Surgical Pathology
Diagnostic Molecular Pathology 4(1995)–7(1999).
Anesthesiology 45(3) (1976) +
Annals of Internal Medicine 80(1974) +
Annals of Neurology 37(1995) +
Annals of Surgery 181(1975) +
Annals of Thoracic Surgery 29(1980) +
Archives of Dermatology 121(1985)+
Archives of Disease in Childhood 70(1994) +
Archives of Internal Medicine 137(1977)+
Archives of Neurology 32(9)(1975)+
Archives of Ophthalmology 112(1994)+
Archives of Pediatrics & Adolescent Medicine
148(1994)+

B

Baillier's Clinical Haematology 1(1987)–11(1998).
Bailliere's Best Practice & Research in Clinical
Haematology 12(1999)–13(2000).
Best Practice & Research Clinical Haematology
14(2001)+
BJU International 85(2000) +
Blood 45(1975) +
Bone Marrow Transplantation 15(1995) – 17(4) (1996).
21(1998) +
Brain: Journal of Neurology 117(1994) +
British Heart Journal 36(1974) – 74(1995).
British Journal of Haematology 77(1991) +
British Journal of Radiology 47(559)(1977)+

C

Cancer (Journal of the American Cancer Society)
34(1974)+
Cancer Research 37(1977)–67(2007).
Chest 115(1999)+
Circulation 52(1975)+
Clinical Cancer Research 1(1995)+
Clinical Nephrology 25(1986)+
Clinical Neurophysiology 110(1999)+
Clinical Orthopaedics and Related Research.
185(1984)–357(1998).

E

Electroencephalograph and Clinical Neurophysiology.
78(1991)–109(1998).
Epilepsia 35(1994)+
European Heart Journal 20(1999)+
European Journal of Haematology. 46(1991)+

G

Gastroenterology 66(1974)+

H

Head & Neck 10(1987)+
Heart. 75(1996)+
Hematology/Oncology Clinics of North America
1(1987)+
Hepatology 7(1987)+
Human Pathology 25(1994)+

J

JAMA 229(7)(1974)+
Journal of the American Academy of Dermatology
12(1985)+
Journal of the American College of Cardiology
5(1985)+
Journal of the American College of Surgeons
178(1994)+
Journal of Bone and Joint Surgery (American vol.)
52(5-8)(1970)+
Journal of Bone and Joint Surgery (British vol.)
53(1971)+
Journal of Clinical Gastroenterology
18(1994)+
Journal of Clinical Oncology 12(1994)+
Journal of Computer Assisted Tomography
2(4,5)(1978)+
Journal of Neurosurgery 26(1967)+
Journal of the National Cancer Institute
80(1988)–93(2001).
Journal of Thoracic and Cardiovascular Surgery
79(1980)+
Journal of Orthopaedic Science 13(2008)+
Journal of Pediatrics 83(1973)+
Journal of Urology 109(1973)+

K

Kidney International 7(2)(1975)+

L

The Lancet 2(7884)(1974)+
Laryngoscope 98(1988)+
Liver Transplantation 10(2004)+

N

nature Clinical Practice UROLOGY
5(2008)–6(1–3)(2009).
nature Reviews UROLOGY 6(4)(2009)+
Nephron 20(1978)–107(2008).
Neurology 25(1975) +
Neuroradiology 27(1985) +
Neurosurgery 12(1983) +
New England Journal of Medicine 284(1971) +

O

Ophthalmic Surgery and Lasers 8(1977)–33(2002).
Ophthalmic surgery. LASERS & IMAGING 34(2003)+
Orthopaedic Clinics of North America 5(3) (1974) +

P

Progress of the American Thoracic Society. 1(2004)+
Progress in Cardiovascular Diseases 20(1977) +

S

Skull Base Surgery 4(1994) +
Spine 20(1995) +
Stroke 16(1985) +
Surgery 57(1965) +
Surgery, Gynecology and Obstetrics
144(1977) – 177(1993).
Surgical Clinics of North America 57(1977) +

T

Thorax 30(5) (1975) +

U

Urological Research. 8(1980)–35(2007).

和 文 編

A

Advances in Aging and Health Research 1992+
Annals of Thoracic and Cardiovascular Surgery
1(1995)+

B

Brain and Nerve 29(2007)+
病院 38(1979)+
病院図書館 20(2000)+
病院図書室 8(1988)-19(1999).
病理と臨床 1(1983)+

C

地域医療 network 1(2008)+
治療 71(1989)+
Clinical Engineering 1(1990)+
Coronary 2(1985)+16(4)(1999).

E

EBM ジャーナル 1(2000)-9(2008).
映像情報 medical 10(1978)+

G

眼科 17(1975)+
眼科臨床医報 67(1973)-95(2001).
癌の臨床 25(1975)+
外科 37(1975)+
月刊地域医学 2(1988)+
月刊ナーシング 27(2007)+
月刊新医療 21(1994)+
月刊薬事 17(4)(1975)+
現代医療 22(4)(1990)+31(1999).

H

ハートナーシング 10(1997)+
皮膚科の臨床 15(1973)+
泌尿器科外科 1(1988)+
保健婦雑誌 40(12)(1984)-59(2003).
保健師ジャーナル 60(2004)-62(2006).
訪問看護と介護 1(1996)-11(2006).
ホルモンと臨床 23(6)(1975)+
ほすびたる らいぶらりあん 7(1982)+

I

ICUとCCU 1(6)(1978)+
医学図書館 28(1981)+

Informed Prescriber 11(1996)+
Internal Medicine 31(10)(1992)+39(2000).
Internathional Journal of Hematology 54(3)(1991)+
胃と腸 8(6)(1973)+
医薬ジャーナル 30(4)(1994)+

J

Japanese Journal of Cancer Research
82(1991)-91(2000).
耳鼻咽喉科・頭頸部外科 44(1972)+
腎と透析 1(1976)+
腎と骨代謝 5(1992), 9(1996)+
JOHNS 9(1993)+
Journal of Clinical Rehabilitation 1(1992)+
Journal of Integrated Medicine 4(4)(1994)+8(1998).
助産婦雑誌 38(1984)-56(2002).
助産雑誌 57(2003)-60(2006).
循環器科 16(4)(1984)+

K

化学療法の領域 3(1987)-20(2004).
看護 32(7)(1980)-38, 43(1991)+
看護学雑誌 44(1980)-45, 48(10)(1984)+
看護技術 26(1980)+
看護人材教育 4(2007)+
看護管理 1(1991)+
看護研究 40(2007)+
看護教育 25(1984)+
看護展望 32(2007)+
緩和ケア 17(2007)+
家族療法研究 14(1997)+
クリニカルファーマシー 5(1986)+13(52)1997.
形成外科 32(9)(1989)+
血液・腫瘍科 4(1973)+
血液・免疫・腫瘍 1(1996)-4(1999).
呼吸 6(1987)+
呼吸器ケア 5(2007)+
呼吸と循環 22(11)(1974)+
骨・関節・靭帯 6(1993)-20(2008).
胸部外科 27(1974)+
救急医学 5(1981)+
救急・集中治療 14(2002)+

L

LISN 83(1995)+104(2000).

M

毎日ライフ 14(10)(1983). 15(3)(1984).
麻酔 25(1976)+
メディカル・テクノロジー 4(4)(1976)+
MEDICINA 10(7)(1973)+
MIE MEDHICAL JOURNAL 31(1981)+

N

内科 24(1969)+
NHKきょうの健康 64(1993)+
Neurologia medico-chirurgica 26(1986)+40(2000).
脳神経外科 19(1991)+
日本臨床 31(7)(1973)+
日本消化器外科学会雑誌 1(1969)-40(3)(2007).
日本消化器病学会雑誌
74(1,5,6)(1977)-85(1988). 91(7)(1994)+
日本消化器内視鏡学会雑誌
35(11, 12)(1993)-

小児内科 9(1977)+
小児科 5(1974)+
小児看護 14(1991)+
小児科臨床 1(1997)+
手術 32(1978)+
週刊医学のあゆみ 96(3)(1976)+
周産期医学 15(6)(1985)+

Y

薬局 25(6)(1974)+

P

ペインクリニック 1(1975)+

R

理学情報ジャーナル 14(1980)+
臨床病理 24(1976)+
臨床栄養 46(1975)+
臨床画像 8(1992)+
臨床皮膚科 29(1975)+
臨床泌尿器科 34(1980)+
臨床放射線 24(1979)+
臨床看護 8(1982)+
臨床検査 21(1977)+
臨床血液 32(7)(1991)+
臨床免疫 7(1975)-45(2006).
臨床免疫・アレルギー科 46(2006)+
臨床脳波 27(1985)+
臨床成人病 8(1978)-31(2001).
臨床整形外科 19(1984)+
臨床精神医学
12(1)1983-19(6)1990, 20(1991)+
臨床と微生物 20(1993)+
臨床と薬物治療 11(1992)-23(2004).

S

作業療法ジャーナル 23(1989)+
最新医学 29(1974)-59(2004).
産婦人科の実際 27(1978)+
産婦人科治療 27(1973)+
成人病と生活習慣病 32(2002)+
精神医学 23(12)1981-33(1991)+
精神療法 23(1997)+
診断と治療 64(1976)+
神経研究の進歩 33(1989)+
神経内科 10(1979)+
神経生理学 9(2)(1993)+15(1999).
心臓 7(1975)+
総合リハビリテーション 21(1993)+
総合臨床 24(1975)+
消化器外科 2(1979)+
小児外科 2(1979)+

松阪中央総合病院年報 第29号
(2010年)

平成26年10月発行

発行所 三重県厚生農業協同組合連合会
松阪中央総合病院
〒515-8566

三重県松阪市川井町字小望 102

電話 <0598> 21-5252 (代表)

FAX <0598> 21-9555 (代表)

印刷 (株)大成印刷 津市中央 8-26

編集者	雄谷 剛士	市川 泰崇
	西尾由美子	教来石信彦
	田川 勇人	廣部 智子
	井澤 智子	